

Campus de Arapiraca

RELATÓRIO DE GESTÃO

PRINCIPAIS AÇÕES E RESULTADOS DE 2020

Arapiraca-AL
Março/ 2021



SERVIÇO PÚBLICO FEDERAL
MINISTÉRIO DA EDUCAÇÃO
SECRETARIA DA EDUCAÇÃO SUPERIOR
UNIVERSIDADE FEDERAL DE ALAGOAS
CAMPUS DE ARAPIRACA

Relatório de Gestão do Exercício de 2020

Relatório de Gestão da UFAL/ *Campus* de Arapiraca referente ao exercício 2020 apresentado aos órgãos de controle interno e externo e a sociedade como instrumento de prestação de contas anual a que esta Unidade está obrigada nos termos do art. 70 da Constituição Federal, elaborado de acordo com as disposições da Decisão Normativa do TCU nº 178/2019, Decisão Normativa do TCU nº 180/2019, Decisão Normativa do TCU nº 182/2020 e da Portaria TCU nº 378/2019 assim como das orientações do órgão de controle interno.

Coordenação da Planejamento e Avaliação
Anderson Ferreira Carnauba
Coordenador de Planejamento e Avaliação

Arapiraca-AL
Março/ 2021

Corpo Dirigente do Exercício 2020

Josealdo Tonholo

Reitor

Eliane Aparecida Holanda Cavalcanti

Vice-reitora

Arnaldo Tenório da Cunha Júnior

Diretor Geral do *Campus* de Arapiraca

Elthon Allex da Silva Oliveira

Diretor Acadêmico do *Campus* de Arapiraca

Saulo Luders Fernandes

Coordenador da Unidade Educacional Palmeira dos Índios

Diógenes Meneses dos Santos

Coordenador da Unidade Educacional Penedo

Anderson Ferreira Carnauba

Gerente de Planejamento e Avaliação

Margara Ney Firmino de Oliveira Rodrigues

Chefe do Setor Orçamentário

Amanda Santos Oliveira

Chefe do Setor de Compras e Licitações

Rômulo Nunes de Oliveira

Gerente de Tecnologia da Informação

Ângela Maria Aquino de Oliveira

Gerente de Recursos Humanos

Dorgival Moraes de Lima Junior

Gerente de Pesquisa e Pós-Graduação

Julimar do Sacramento Ribeiro

Gerente de Infraestrutura

Marcus Antônio de Oliveira

Gerente de Graduação

Anna Cynthia Barros de Albuquerque

Gerente de Controle e Registro Acadêmico

Laura Priscila Almeida Santos

Gerente de Assistência Estudantil

Leonardo Prates Leal

Gerente de Extensão

Nestor Antônio Alves Júnior

Gerente das Bibliotecas

Thiago Franklin Pereira Silva

Gerente de Transporte

Responsável pela consolidação do relatório

Coordenadoria de Planejamento e Avaliação

COPLAN

Anderson Ferreira Carnauba

Coordenador de Planejamento e Avaliação

LISTA DE FIGURAS

FIGURA 1 – Disposição organizacional do <i>Campus</i> de Arapiraca no Sistema de Informações Organizacionais do Governo Federal – SIOrg.....	13
FIGURA 2 – Disposição organizacional do <i>Campus</i> de Arapiraca atual com todos os órgãos, coordenações, setores, departamento.....	14
FIGURA 3 – Principais instâncias internas e externas da Governança da UFAL (Relatório de Gestão da UFAL)	15
FIGURA 4 – Objetivos estratégicos por dimensão PDI 2019-2023.....	24
FIGURA 5 – Ações previstas pelas Diretorias do <i>Campus</i> de Arapiraca.....	25
FIGURA 6 – Ações previstas pelas Unidade Educacionais de Palmeira dos Índios e Penedo/ <i>Campus</i> de Arapiraca.....	26
FIGURA 7 – Ações previstas pela Gerência de Planejamento e o Setor Orçamentário / <i>Campus</i> de Arapiraca.....	27
FIGURA 8 – Ações previstas pelo Setor de Compras e Licitações (COPLAN) e a Gerência de Transporte/ <i>Campus</i> de Arapiraca.	28
FIGURA 9 – Ações previstas pelas Gerências de TI, Recursos Humanos e de Pesquisa e Pós-Graduação / <i>Campus</i> de Arapiraca.....	29
FIGURA 10 – Ações previstas pelas Gerências de Infraestrutura, Graduação e Controle e Registro Acadêmico / <i>Campus</i> de Arapiraca.....	30
FIGURA 11 – Ações previstas pelas Gerências de Assistência Estudantil e de Extensão / <i>Campus</i> de Arapiraca.....	31
FIGURA 12 – Ações previstas pelas Gerência das Bibliotecas / <i>Campus</i> de Arapiraca.....	32

LISTA DE GRÁFICOS

GRÁFICO 1 – Porcentagem de distribuição dos docentes do <i>Campus Arapiraca/ Sede</i> em grande área de pesquisa do CNPq.....	40
GRÁFICO 2 – Proporção de áreas atingidas pelos projetos de pesquisa do <i>Campus</i> de Arapiraca e suas Unidades Educacionais – em execução até agosto de 2020.....	42
GRÁFICO 3 – Relação de colaboradores e beneficiários dos cursos extensionistas desenvolvidos durante o ano de 2020.....	43
GRÁFICO 4 – Abrangência dos cursos extensionistas desenvolvidos durante o ano de 2020.....	43
GRÁFICO 5 – Áreas abordadas pelos cursos extensionistas desenvolvidos durante o ano de 2020.....	44
GRÁFICO 6 – Relação de colaboradores e beneficiários dos eventos extensionistas desenvolvidos durante o ano de 2020.....	47
GRÁFICO 7 – Quantitativo de eventos extensionistas realizados durante o ano de 2020.....	48
GRÁFICO 8 – Abrangência dos cursos extensionistas desenvolvidos durante o ano de 2020.....	48
GRÁFICO 9 – Produtos por áreas de estudo dos cursos e eventos desenvolvidos durante o ano de 2020.....	50
GRÁFICO 10 – Relação de colaboradores e beneficiários dos produtos desenvolvidos durante o ano de 2020.....	50
GRÁFICO 11 – Abrangência dos projetos desenvolvidos durante o ano de 2020.....	52
GRÁFICO 12 – Áreas contempladas pelos projetos desenvolvidos durante o ano de 2020.....	52
GRÁFICO 13 – Quantitativo de projetos desenvolvidos na sede do <i>Campus</i> de Arapiraca e nas Unidades Educacionais Palmeira dos Índios e Penedo durante o ano de 2020.....	53
GRÁFICO 14 – Relatório de despesas da Biblioteca Setorial de <i>Campus</i> de Arapiraca.....	83
GRÁFICO 15 — Relatório de despesas com a Preceptorial do Curso de Medicina/ <i>Campus</i> de Arapiraca.....	83
GRÁFICO 16 — Relatório de despesas referentes à Unidade Educacional Palmeira dos Índios.....	84
GRÁFICO 17 — Relatório de despesas referentes à Unidade Educacional de Penedo.....	84
GRÁFICO 18 — Relatório de despesas referentes ao <i>Campus</i> de Arapiraca/ Sede...	85
GRÁFICO 19 – Distribuição Orçamentária entre os cursos acadêmicos e as gerências administrativas.....	85

LISTA DE TABELAS

TABELA 1 – Relatório dos discentes matriculados no <i>Campus</i> de Arapiraca/ Sede – Ano Letivo 2019.....	33
TABELA 2 – Relatório dos discentes matriculados nas Unidades Educacionais de Palmeira dos Índios e Penedo – Ano Letivo 2019.....	33
TABELA 3 – Relação de alunos/professor/disciplina que participaram do PLE no <i>Campus</i> de Arapiraca/ Sede.....	34
TABELA 4 – Relação de alunos/professor/disciplina que participaram do PLE nas Unidades Educacionais de Palmeira dos Índios e Penedo.....	34
TABELA 5 – Quantitativo de chips entregues e disponíveis aos estudantes do <i>Campus</i> de Arapiraca.....	34
TABELA 6 – Relação de aprovados, reprovados e desistentes nas ofertas disponíveis no PLE no <i>Campus</i> de Arapiraca/ Sede.....	35
TABELA 7 – Relação de aprovados, reprovados e desistentes nas ofertas disponíveis no PLE nas Unidades Educacionais de Palmeira dos Índios e Penedo....	35
TABELA 8 – Relação de discentes ativos e matriculados nos anos letivos de 2019.1 e 2019.2.....	39
TABELA 9 – Indicadores de desempenho acadêmico de docentes (n = 123) do <i>Campus</i> Arapiraca Sede.....	39
TABELA 10 – Projeto de iniciação científica (PIBIC 2019/2020) – em execução até agosto de 2020.....	41
TABELA 11 – Refeições produzidas pelo Restaurante Universitário em 2020 no <i>Campus</i> de Arapiraca.....	58
TABELA 12 – Atendimentos e encaminhamentos psicológicos realizados pelo <i>Campus</i> de Arapiraca em 2020.....	59
TABELA 13 – Atendimentos e encaminhamentos psicológicos realizados pelo <i>Campus</i> de Arapiraca em 2020.....	60
TABELA 14 – Atendimentos, atividades e reuniões do PAAPE no <i>Campus</i> de Arapiraca em 2020.....	64
TABELA 15 – Dados quantitativos de entregas de monografias e acessos ao repositório do <i>Campus</i> de Arapiraca – Ano 2020.....	72

LISTA DE QUADROS

QUADRO 1 – Deliberações setoriais do <i>Campus</i> de Arapiraca/Sede e das Unidades Educacionais do <i>Campus</i> de Arapiraca.....	17
QUADRO 2 – Relação dos servidores que possuem função gratificada no <i>Campus</i> de Arapiraca Exercício 2020.....	21
QUADRO 3 – Relação de horários, e-mails e contatos dos diretores, coordenadores e gestores do <i>Campus</i> de Arapiraca Exercício 2020.....	22
QUADRO 4 – Conceito preliminar de todos os cursos (2011 a 2019) do campus de Arapiraca.....	36
QUADRO 5 – Relação de cursos extensionistas desenvolvidos durante o ano de 2020 pelo <i>Campus</i> de Arapiraca.....	45
QUADRO 6 – Relação de eventos extensionistas executados durante o ano de 2020 pelo <i>Campus</i> de Arapiraca.....	49
QUADRO 7 – Produtos desenvolvidos pelos projetos de extensão durante o ano de 2020 pelo <i>Campus</i> de Arapiraca.....	51
QUADRO 8 – Projetos extensionistas concebidos, finalizados ou em andamento, durante o ano de 2020 pelo <i>Campus</i> de Arapiraca.....	54
QUADRO 9 – Atividades coletivas realizadas pelo <i>Campus</i> de Arapiraca em 2020	61
QUADRO 10 – Outras atividades realizadas pela Unidade Educacional Palmeira em 2020.....	63
QUADRO 11 – Relação quantitativa e nominal dos bolsistas que apoiam o Núcleo de Acessibilidade – NAC em 2020.....	65
QUADRO 12 – Estudantes atendidos pelo NAC de Arapiraca em 2019 e 2020 - por cursos abrangidos, deficiência, perfil etário e gênero.....	66
QUADRO 13 – Estudantes atendidos pelo NAC de Arapiraca em 2019 e 2020 - por cursos abrangidos, deficiência, perfil etário e gênero.....	66
QUADRO 14 – Perspectivas dos gestores do <i>Campus</i> de Arapiraca e Coordenadores das Unidades Educacionais quanto ao futuro exercício (2021).....	74
QUADRO 15 – Riscos apontados pelos gestores do <i>Campus</i> de Arapiraca e Coordenadores das Unidades Educacionais e Administrativos quanto ao futuro exercício (2021).....	77
QUADRO 16 – Processos licitatórios executados pelo <i>Campus</i> de Arapiraca.....	86

Sumário

1. MENSAGEM DO DIRIGENTE MÁXIMO DO CAMPUS DE ARAPIRACA	11
2. GOVERNANÇA DO CAMPUS DE ARAPIRACA.....	13
2.1 Estrutura Organizacional.....	13
2.2 Histórico.....	15
2.3 Deliberações.....	17
2.4 Gestores.....	21
2.5 Atendimento a Comunidade	22
3. OBJETIVOS INSTITUCIONAIS	24
3.1 Ações Previstas pelo <i>Campus</i> de Arapiraca.....	25
4. RESULTADOS ALCANÇADOS.....	33
4.1 Resultados no Ensino de Graduação.....	33
4.1.1 Relatórios relacionados aos discentes matriculados no ano 2020.....	33
4.1.2 Relatórios relacionados ao Período Letivo Excepcional – PLE	34
4.1.2 Conceito Preliminar de Curso (CPC).....	36
4.2 Resultados na Pós-Graduação e Pesquisa.....	39
4.2.1 Pós-Graduação	39
4.2.2 Pesquisa.....	39
4.2.3 Programa de bolsas de iniciação científica (PIBIC).....	41
4.3 Resultados na Extensão.....	43
4.3.1 Cursos Extensionistas	43
4.3.2 Eventos Extensionistas	47
4.3.3 Produtos extensionistas	50
4.3.4 Projetos extensionistas.....	52
4.4 Resultados Referentes à Gerência de Assistência Estudantil	57
4.4.1 Programas de Estímulo à Permanência.....	57
4.4.2 Acolhimento Psicológico - Palmeira dos Índios	58
4.4.3 Atividades Coletivas	61
4.4.4 Outras Atividades.....	63
4.4.5 Programas de Apoio Pedagógico e Acompanhamento Pedagógico – PAAPE	64
4.4.6 Núcleo de Acessibilidade – NAC	65
4.4.7 Ações executadas de acordo com o PDI 2019-2013.....	67
4.5 Biblioteca Setorial do <i>Campus</i> De Arapiraca	72
5. RISCOS E PERSPECTIVAS	74
5.1 Perspectivas	74

5.2 Riscos	77
6. INFORMAÇÕES ORÇAMENTÁRIAS, FINANCEIRAS E CONTÁBEIS	82
6.1 Biblioteca Setorial do <i>Campus</i> de Arapiraca	83
6.2 Preceptoría do Curso de Medicina (TED nº 10113).....	83
6.3 <i>Campus</i> de Arapiraca – Unidade Educacional Palmeira dos Índios.....	84
6.4 <i>Campus</i> de Arapiraca – Unidade Educacional Penedo.....	84
6.5 <i>Campus</i> de Arapiraca – Sede.....	85
6.6 Compras e licitações executadas pelo <i>Campus</i> de Arapiraca no ano 2020.....	85
7. ANEXOS.....	87

1. MENSAGEM DO DIRIGENTE MÁXIMO DO CAMPUS DE ARAPIRACA

Este Relatório de Gestão da Universidade Federal de Alagoas (UFAL) – *Campus* de Arapiraca, relativo ao exercício de 2020, integra o processo de prestação de contas anual da Universidade Federal de Alagoas, sendo as informações estruturadas por capítulo.

O *Campus* de Arapiraca vem se consolidando como espaço universitário pluridisciplinar, criando cursos de graduação e pós-graduação, implementando a pesquisa, a extensão e vinculando-se às necessidades regionais. O objetivo maior da atual gestão é o fortalecimento da universidade, enquanto instituição pública, gratuita e inovadora, tendo em vista o seu compromisso com as demandas da sociedade alagoana e brasileira. Nesse sentido, é desafio do *Campus* de Arapiraca fazer com que o seu crescimento reflita cada vez mais a interação de suas atividades e de sua produção científica na superação dos grandes problemas que o Estado de Alagoas enfrenta.

Para o *Campus* de Arapiraca, esse desafio constitui-se na capacidade de formar profissionais qualificados, realização de pesquisas de interesse social e na concretização das ações de extensão que contribuam para o desenvolvimento regional. Neste sentido, o *Campus* de Arapiraca atua no sentido de contribuir para o desenvolvimento econômico e social e na defesa do meio ambiente, da memória cultural, da produção artística e do patrimônio cultural de Alagoas. Isto tem gerado condições concretas de reafirmar seu compromisso assumido com o crescimento econômico e o desenvolvimento social do Estado.

É um fato que a Instituição desenvolve suas atividades constituindo-se em referencial da educação, ciência, cultura e da tecnologia, por meio da capacitação profissional e expansão do saber. Com isso, efetua pesquisas em diversas áreas do conhecimento, promove a extensão em parcerias com os vários segmentos do governo, entidades e organizações da sociedade civil, participando, desta forma, ativamente do processo de desenvolvimento regional. Para além da vocação acadêmica o *Campus* de Arapiraca se preocupa com a eficiência e a transparência em suas ações administrativas, e nesse sentido, apresentamos o Relatório de Gestão 2020 aos órgãos de responsabilidade fiscal, órgãos de ensino superior, à comunidade em geral e, especialmente, à comunidade acadêmica.

Dessa forma, mais do que uma peça obrigatória de prestação de contas ao Tribunal de Contas da União (TCU), o relatório cumpre a função de prestar contas à sociedade das atividades principais desenvolvidas pelo *Campus* de Arapiraca. Espera-se que este documento possa traduzir ao TCU e à sociedade em geral, os esforços que o Campus de Arapiraca vem fazendo no sentido de se transformar em uma referência regional e nacional nas atividades de ensino, pesquisa e extensão, consolidando-se como formadora e firmando-se como suporte de excelência para as demandas da sociedade alagoana. Além disso, este instrumento permitirá ao Campus de Arapiraca redefinir suas diretrizes de tomadas de decisão em busca da eficiência administrativa e excelência acadêmica.

2. GOVERNANÇA DO CAMPUS DE ARAPIRACA

2.1 Estrutura Organizacional

A organização administrativa da Universidade Federal de Alagoas/ *Campus* de Arapiraca ainda se encontra em fase de inserção no Estatuto da UFAL, porém é regulamentado pelo Regimento-Geral do *Campus* A. C. Simões.

A estrutura organizacional do *Campus* de Arapiraca é constituída pelas Diretorias, Gerências e Setores, conforme consta no Sistema de Informações Organizacionais do Governo Federal – SIORG (Figura 1).

Atualmente dispomos o organograma do *Campus* de Arapiraca com todos os órgãos, coordenações, setores, departamento, apresentado na Figura 2.

FIGURA 1 – Disposição organizacional do *Campus* de Arapiraca no Sistema de Informações Organizacionais do Governo Federal - SIORG

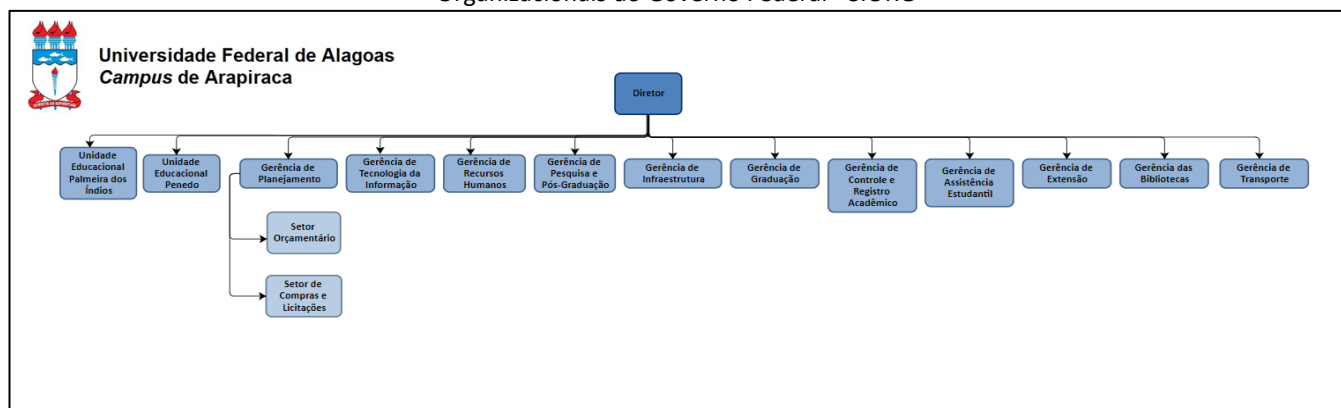

Fonte: https://siorg.planejamento.gov.br/siorg-cidadao-webapp/pages/organograma/organograma_filtro.jsf?cid=2#fsConteudo

FIGURA 2 – Disposição organizacional do *Campus* de Arapiraca atual com todos os órgãos, coordenações, setores, departamento.

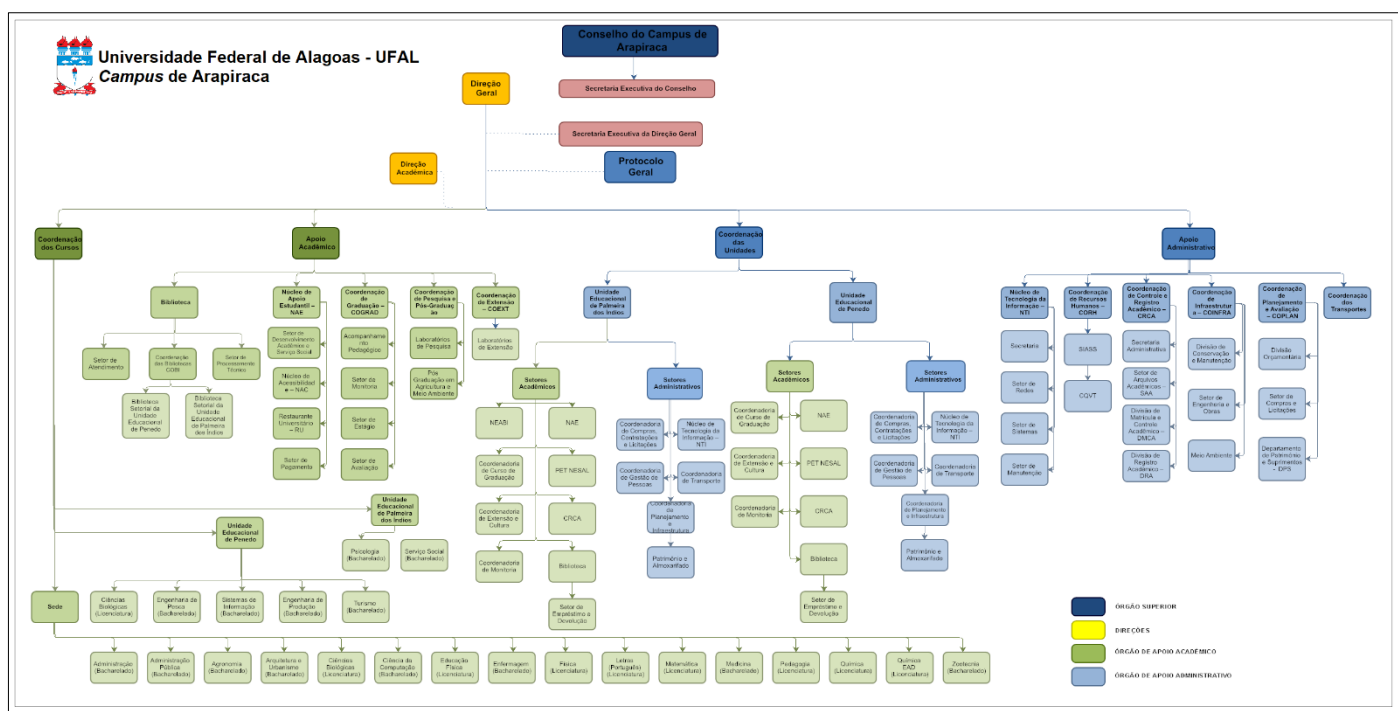

A Governança Pública pode ser definida como um Sistema que determina o equilíbrio de poder entre os envolvidos — cidadãos, representantes eleitos (governantes), alta administração, gestores e colaboradores — com vistas a permitir que o bem comum prevaleça sobre os interesses de pessoas ou grupos.

Compreende essencialmente os mecanismos de liderança, estratégia e controle postos em prática para avaliar, direcionar e monitorar a atuação da gestão, com vistas à condução de políticas públicas e à prestação de serviços de interesse da sociedade.

Portanto, a Governança Pública envolve as estruturas administrativas (instâncias), os processos de trabalho, os instrumentos (ferramentas, documentos etc.), o fluxo de informações e o comportamento de pessoas envolvidas, direta ou indiretamente, na avaliação, no direcionamento e no monitoramento da organização.

O Modelo de Estrutura de Governança da UFAL é representado na Figura 1 e, de modo sintetizado, compõe-se das instâncias descritas na Tabela 1.

FIGURA 3 – Principais instâncias internas e externas da Governança da UFAL (Relatório de Gestão da UFAL.

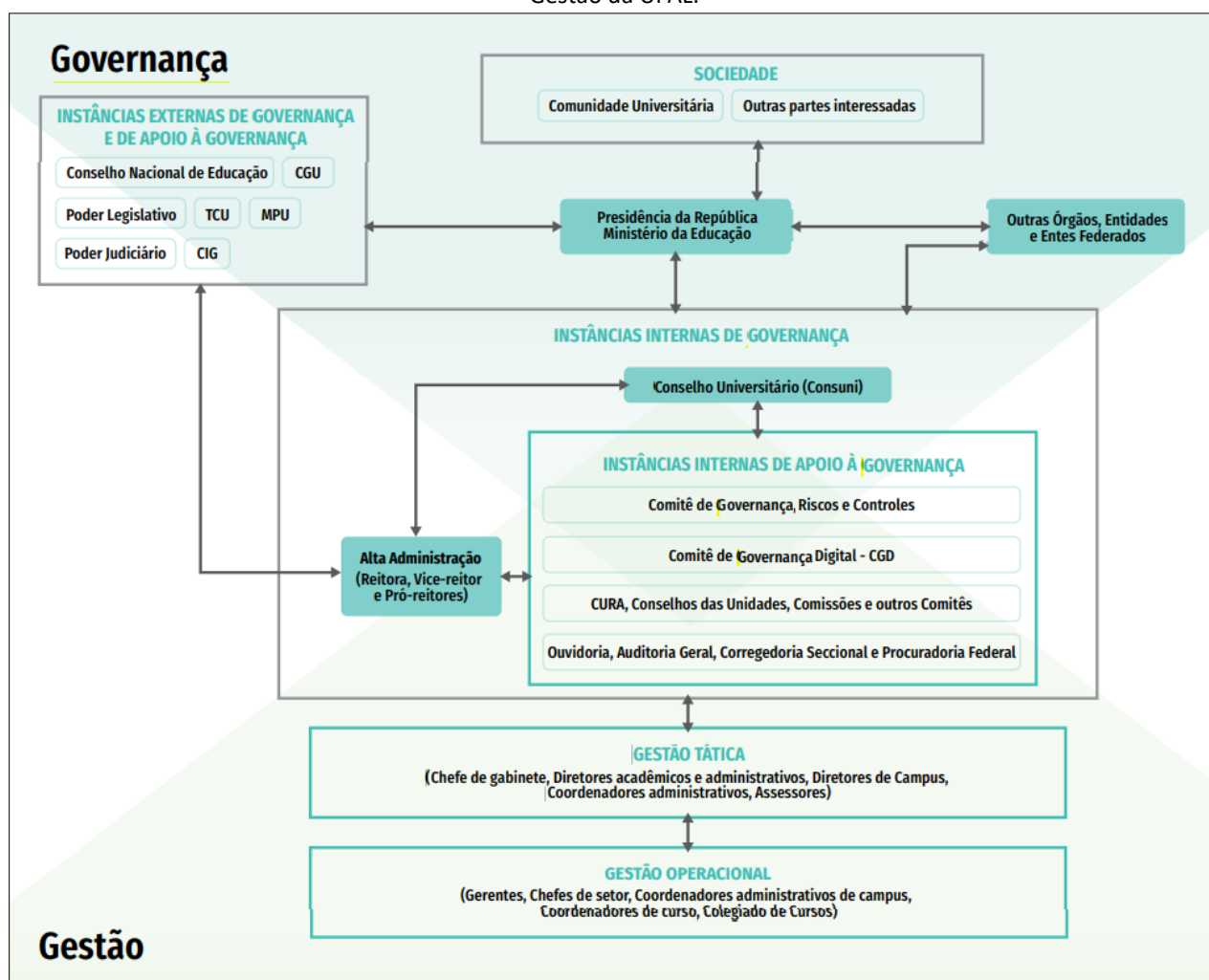

Fonte: Relatório de Gestão da UFAL, 2018 (https://ufal.br/transparencia/relatorios/gestao/relatorio-de-gestao-integrado_exercicio-2018.pdf/view)

2.2 Histórico

O projeto de interiorização da Universidade Federal de Alagoas – UFAL, estabelecido através da criação do *Campus* de Arapiraca e Unidades Educacionais de Palmeira dos Índios, Penedo e Viçosa, na sua região do agreste alagoano, teve sua implantação aprovada pela Resolução nº 20/2005 de 01 de agosto de 2005, do Conselho Universitário da UFAL. Este projeto foi uma iniciativa do Governo Federal, através do Ministério da Educação – MEC, que teve suas atividades letivas iniciadas no segundo semestre de 2006 e visava atender cerca da 31% da população Alagoana (880 mil habitantes).

Considerando, à época, a profunda restrição de acesso ao ensino superior que atuava no Estado de Alagoas, restritas aos centros e unidades acadêmicas diretamente vinculadas ao *Campus* Central, nos municípios de Maceió, Rio Largo e Viçosa.

O objetivo primordial deste projeto era promover o desenvolvimento socioeconômico do estado de Alagoas, principalmente das microrregiões onde está implantado. Esta iniciativa se justificava e era fundamentada pelos indicadores sociais e econômicos do estado que não eram favoráveis e faziam de Alagoas o estado com menor índice de desenvolvimento social do Brasil.

No dia 01 de agosto de 2006 foram contratados os primeiros professores, em setembro do mesmo ano deu início às aulas

São cerca de 3.948 alunos matriculados, em 2020, nos 23 cursos de graduação, distribuídos na Sede e nas duas Unidades Educacionais de Palmeira dos Índios e Penedo. Na modalidade de pós-graduação, somente 01 programa *strictu sensu*, que contam com 17 discentes. Em educação a distância, há 29 graduandos matriculados no período letivo de 2019.2

Com relação ao quadro de pessoal, são 129 servidores técnico-administrativos e 293 docentes. Do total de técnicos, 98 são lotados no *Campus* de Arapiraca, 11 são lotados na Unidade Educacional Palmeira dos Índios e 20 são lotados da Unidade Educacional Penedo. Os docentes encontram-se distribuídos em: 218 no Campus de Arapiraca/Sede; 24 na Unidade Educacional Palmeira dos Índios e 51 são lotados da Unidade Educacional Penedo

A instituição oferece aos alunos o Programa Institucional de Bolsas de Iniciação Científica (Pibic/CNPq); o Programa de Educação Tutorial (PET); monitoria, estágio e bolsas de estudo/trabalho. Também disponibiliza bolsas adquiridas nos editais da Sesu/MEC, para programas como Afro-Atitude e de cotas, entre outros.

A presença da Ufal no território alagoano, por meio de suas atividades de ensino, pesquisa, extensão e assistência, representa importante vetor de desenvolvimento de Alagoas, sobretudo por se tratar de um dos Estados que apresenta elevadíssimos indicadores de desigualdades do Brasil. Mas, ao mesmo tempo, significa enfrentar enorme desafio para exercer plenamente sua missão social neste contexto periférico, de grandes limitações e precariedades.

2.3 Deliberações

QUADRO 1 – Deliberações setoriais do *Campus* de Arapiraca/Sede e das Unidades Educacionais do *Campus* de Arapiraca.

Setor	Deliberações
DIRETORIA GERAL	<ul style="list-style-type: none"> • Responsável por todas as ações relativas as atividades administrativas do <i>Campus</i> de Arapiraca.
DIRETORIA ACADÊMICA	<ul style="list-style-type: none"> • Assuntos relacionados à parte acadêmica: estágios, monitoria, avaliações docentes etc.
UNIDADE EDUCACIONAL PALMEIRA DOS ÍNDIOS	<ul style="list-style-type: none"> • Coordenação, planejamento e execução das atividades da Unidade Educacional Palmeira dos Índios.
UNIDADE EDUCACIONAL PENEDO	<ul style="list-style-type: none"> • Coordenar as ações administrativas e acadêmicas voltadas ao bom andamento das atividades de ensino, pesquisa e extensão da Unidade Educacional Penedo.
GERÊNCIA DE PLANEJAMENTO	<ul style="list-style-type: none"> • Planejar, superintender e coordenar as políticas de desenvolvimento institucional da UFAL/<i>Campus</i> de Arapiraca e Unidades de Ensino; • Superintender e coordenar as atividades de gestão da informação, de programação orçamentária, de planejamento e de avaliação da Universidade; • Preparar a proposta orçamentária; • Desempenhar outras atribuições compatíveis.
SETOR ORÇAMENTÁRIO	<ul style="list-style-type: none"> • Acompanhamento dos Centros de Custo do <i>Campus</i> de Arapiraca, Biblioteca Setorial de Arapiraca e Unidades Educacionais de Penedo e Palmeira dos Índios; • Solicitação de remanejamento de saldo de custeio e capital; • Acompanhar o Sistema de Concessão de Diárias e Passagens – SCDP e solicitar quando necessário o remanejamento de saldo; • Acompanhar o relatório de requisições contidas no SIPAC para, quando solicitado efetuar os empenhos; • Abertura de processo de pagamento de notas fiscais; • Consultas ao Sicaf e Cadin; • Alimentar o Sistema Integrado de Monitoramento Execução e Controle – SIMEC, com relação ao Termo de Execução Descentralização – TED;

	<ul style="list-style-type: none"> • Abertura de Processo de solicitação de empenhos do <i>Campus/Sede</i> e Unidades Educacionais de Penedo e Palmeira dos Índios, bem como o registro deles no SIPAC e encaminhar para assinatura junto ao Departamento de Contabilidade e Finanças – DCF.
SETOR DE COMPRAS E LICITAÇÕES	<ul style="list-style-type: none"> • Planejamento e execução das atividades de aquisições/serviços da universidade, junto à unidade central. • Planejamento e organização das aquisições; • Instrução de processos de compras; • Operação de pregões;
GERÊNCIA DE TECNOLOGIA DA INFORMAÇÃO	<ul style="list-style-type: none"> • Elaboração e acompanhamento/execução de projetos de TI no âmbito do <i>Campus</i> de Arapiraca
GERÊNCIA DE RECURSOS HUMANOS	<ul style="list-style-type: none"> • Instruir/acompanhar processos de demandas relacionadas a servidores técnicos e docentes (estágios probatórios, progressões e avaliações de desempenho, planos de saúde, auxílios, afastamentos, licenças em geral, remoções, redistribuições, etc.); • Escolhas de membros para compor comissões estágio probatório técnico e docente, progressão funcional docente, bem como a emissão de portarias das comissões, lotação de servidor técnico, ações de promoção de qualidade de vida do servidor, homologação de férias, boletim de ocorrências do <i>Campus</i> e das Unidades Educacionais de Palmeira dos Índios e Penedo, dimensionamento, assessoramento nas pautas de gestão de pessoas e departamento pessoal.
GERÊNCIA DE PESQUISA E PÓS-GRADUAÇÃO	<ul style="list-style-type: none"> • Organizar o programa de iniciação científica no <i>Campus</i> de Arapiraca; • Conselheiro no comitê de pesquisa da UFAL; • Fomentar a pesquisa e pós-graduação do <i>Campus</i> de Arapiraca.
GERÊNCIA DE INFRAESTRUTURA	<ul style="list-style-type: none"> • Deliberações sobre os serviços de manutenção, conservação e meio ambiente do <i>Campus/Sede</i> e Unidades Educacionais, sendo: • Serviços elétricos; • Serviços de refrigeração; • Serviços de alvenaria e Carpintaria; • Serviços de Limpeza; • Serviços de conservação de vias e áreas verdes.

<p>GERÊNCIA DE GRADUAÇÃO</p>	<ul style="list-style-type: none"> • Auxílio e suporte às Coordenações dos cursos de Graduação do <i>Campus</i> de Arapiraca, sede e unidades; • Auxílio e suporte acadêmico e de legislação educacional à Direção Acadêmica; • Intercâmbio das questões acadêmicas entre a PROGRAD e o <i>Campus</i> de Arapiraca.
<p>GERÊNCIA DE CONTROLE E REGISTRO ACADÊMICO</p>	<ul style="list-style-type: none"> • Procedimentos adotados para lidar com o cenário epidemiológico atual do Novo Coronavírus; • Atendimento remoto (via e-mail) e/ou presencial (mediante agendamento prévio): <ul style="list-style-type: none"> ○ Atendimento ao público (servidores, estudantes e sociedade em geral) no que se refere às dúvidas ou solicitações de informações/serviços sobre assuntos que envolvem à CRCA como um de seus setores de atuação; ○ Assinatura e/ou emissão de documentos (comprovante de matrícula, certidões e histórico analítico); ○ Desistência de Curso; ○ Desligamento; ○ Dispensa de Disciplina; ○ Edição de dados pessoais; ○ Colação de Grau e Expedição de Diploma de Graduação e Pós-graduação; ○ Expedição de Certificados; ○ Disciplina Isolada; ○ Licença para Tratamento de Saúde/Gestante/Maternidade/Adotante; ○ Migração Curricular; ○ Mobilidade; ○ Portador de Diploma; ○ Prorrogação de Curso; ○ Reabertura de Matrícula; ○ Rematrícula; ○ Reopção de Curso; ○ Trancamento de Curso e de Disciplina; ○ Transferências (da Ufal, Externa e <i>Ex officio</i>); ○ Reintegração; ○ Utilização do Nome Social e demais assuntos de competência do setor.

	<ul style="list-style-type: none"> • Gerenciamento do arquivo acadêmico de forma presencial, atuando na organização, controle e monitoramento do armazenamento e tráfego dos documentos recebidos.
GERÊNCIA DE ASSISTÊNCIA ESTUDANTIL	<ul style="list-style-type: none"> • Assistência Estudantil para acesso a benefícios estudantis e promoção de atividades para escuta da comunidade acadêmica e desenvolvimento de ações que contribuem para permanência estudantil.
GERÊNCIA DE EXTENSÃO	<ul style="list-style-type: none"> • Planejamento das atividades de extensão; • Avaliação de projetos de extensão; • Sistematizar dados e informações de extensão; • Realizar seminários de extensão; • Realizar cursos de capacitação para elaboração de projetos e metodologia de extensão universitária.
GERÊNCIA DAS BIBLIOTECAS	<ul style="list-style-type: none"> • Orientar, coordenar, supervisionar e administrar o Sistema de Bibliotecas; • Coordenar a elaboração de manuais de serviços, regulamentos e normas, bem como zelar pelo cumprimento desses; • Estabelecer métodos de armazenamento, preservação e divulgação da produção técnica, científica e cultural da Universidade; • Elaborar o Plano de Gestão, o Relatório Anual de Gestão propor parcerias, convênios e intercâmbios com outras instituições informacionais, nacionais e estrangeiras; • Promover reuniões periódicas com as Chefias de Bibliotecas e com os responsáveis pelas Seções Técnicas; • Representar o Sistema de Bibliotecas dentro e fora da Universidade; • Executar outras atividades compatíveis com a função.
GERÊNCIA DE TRANSPORTE	<ul style="list-style-type: none"> • Agendamento de demandas solicitadas; • Logística de veículos para atender solicitações com menor custo e otimização do serviço; • Conservação e manutenção da frota de veículos institucionais; • Coordenação no quadro dos motoristas.

2.4 Gestores

QUADRO 2 – Relação dos servidores que possuem função gratificada no *Campus* de Arapiraca Exercício 2020.

Nome	Atribuição de Gestão	Função Atribuída
Arnaldo Tenório da Cunha Júnior	Diretor Geral	CD3
Elthon Alex da Silva Oliveira	Diretor Acadêmico	CD4
Saulo Luders Fernandes	Coordenador da Unidade Educacional Palmeira Dos Índios	FG1
Diógenes Meneses dos Santos	Unidade Educacional Penedo	FG1
Anderson Ferreira Carnauba	Gerente de Planejamento	FG1
Márgara Ney Firmino de Oliveira Rodrigues	Chefe da SETOR ORÇAMENTÁRIO	FG1
Amanda Santos Oliveira	Chefe do Setor de Compras e Licitações	FG1
Rômulo Nunes de Oliveira	Gerente de Tecnologia da Informação	FG1
Ângela Maria Aquino de Oliveira	Gerente de Recursos Humanos	FG1
Dorgival Moraes de Lima Junior	Gerente de Pesquisa e Pós-Graduação	FG1
Julimar do Sacramento Ribeiro	Gerente de Infraestrutura	FG1
Marcus Antônio de Oliveira	Gerente de Graduação	FG1
Anna Cynthia Barros de Albuquerque	Gerente de Controle e Registro Acadêmico	FG1
Laura Priscila Almeida Santos	Gerente de Assistência Estudantil	FG1
Leonardo Prates Leal	Gerente de Extensão	FG1
Nestor Antônio Alves Júnior	Gerente das Bibliotecas	FG1
Thiago Franklin Pereira Silva	Gerência de Transporte	FG1

2.5 Atendimento a Comunidade

QUADRO 3 – Relação de horários, e-mails e contatos dos diretores, coordenadores e gestores do *Campus* de Arapiraca Exercício 2020.

Servidor(a)	Horários de funcionamento	Endereços eletrônicos	Telefone
Diretoria Geral Arnaldo Tenório Da Cunha Júnior	Segunda a sexta 7h30min às 20h00min	dir.geral@arapiraca.ufal.br arnaldo.junior@arapiraca.ufal.br	(82) 3482 - 1832
Diretoria Acadêmica Elthon Alex da Silva Oliveira	Segunda a sexta 8h00min às 18h00min	dir.academica@arapiraca.ufal.br elthon@arapiraca.ufal.br	(82) 3482 - 1832
Unidade Educacional Palmeira dos Índios Saulo Luders Fernandes	Segunda a sexta 08h00min às 12h00min 13h30min às 17h30min	ufal_palmeira@googlegroups.com saulo@palmeira.ufal.br	(82) 3482 - 1867
Unidade Educacional Penedo Diógenes Meneses dos Santos	Segunda a sexta 07h30mim às 22h00mim	coordenacao.geral@penedo.ufal.br diogenes.santos@penedo.ufal.br	(82) 3482 - 1874
Gerência de Planejamento Anderson Ferreira Carnauba	Segunda a Sexta 08h00min às 12h00min 12h30min às 16h30min	andersoncarnauba@arapiraca.ufal.br coplan@arapiraca.ufal.br	(82) 3482 - 1811
Setor Orçamentário Márgara Ney Firmino De Oliveira Rodrigues	Segunda a sexta 08h00min às 12h00min 13h00min às 17h00min	margara.rodrigues@arapiraca.ufal.br	(82) 3482 - 1810
Setor de Compras e Licitações Amanda Santos Oliveira	Segunda a sexta 08h00min às 12h00min 13h00min às 17h00min	compras@arapiraca.ufal.br amanda.oliveira1@arapiraca.ufal.br	(82) 3482 - 1802
Gerência de Tecnologia da Informação Rômulo Nunes De Oliveira	Segunda a Sexta 08h00min às 20h00min	arapiraca@nti.ufal.br	(82) 3482 – 1818 (82) 3482 – 1828 (82) 3482 – 1838
Gerência de Recursos Humanos Ângela Maria Aquino de Oliveira	Segunda a Sexta 08h00min às 17h00min	corh@arapiraca.ufa.br angela.oliveira@arapiraca.ufal.br	(82) 3482 - 1801
Gerência de Pesquisa e Pós-Graduação Dorgival Moraes de Lima Junior	Segunda a Sexta 07h30min às 11h:30min 13h30min às 17h:30min	dorgival.junior@arapiraca.ufal.br	(82) 3482 – 1844

Gerência de Infraestrutura Julimar do Sacramento Ribeiro	Segunda a Sexta 08h00min às 18h00min	manutencao@arapiraca.ufal.br	(82) 3482 – 1805
Gerência de Graduação Marcus Antônio de Oliveira	Segunda a sexta 7h30min às 11h30min 13h3min às 17h30min	cograd@arapiraca.ufal.br	(82) 3482 - 1839
Gerência de Controle e Registro Acadêmico Anna Cynthia Barros de Albuquerque	Segunda a Sexta 08h00min às 20h00min.	crca@arapiraca.ufal.br anna.albuquerque@arapiraca.ufal.br	(82) 3482 - 1833
Gerência de Assistência Estudantil Laura Priscila Almeida Santos	Segunda a Sexta 08h00min a 21h:00min	naearapiraca@gmail.com naearapiraca.pagamento@gmail.com nae.desempenhoacademico@gmail.com	(82) 3482 – 1834
Gerência de Extensão Leonardo Prates Leal	Terça e quinta 14h00min às 17h00min	leonardo.leal@arapiraca.ufal.br	(82) 3482 – 1844
Gerência das Bibliotecas Nestor Antônio Alves Júnior	Segunda a sexta 08h00min às 17h00min	nestor.junior@arapiraca.ufal.br	(82) 3482 - 1817
Gerência de Transporte Thiago Franklin Pereira Silva	Segunda a Sexta 08h00min às 17h00min	thiago.pereira@arapiraca.ufal	(82) 3482 - 1825

No site do [Campus de Arapiraca](#), há informações dos cursos de Graduação de Pós-Graduação, assim como os relatórios de Pesquisa e Extensão, setores e órgãos de apoio entre outros. Ressaltamos que devido ao Contingenciamento relacionado ao COVID-19, estamos disponibilizando o [relação da distribuição de horários, contatos e atendimentos presenciais/remotos dos setores do Campus de Arapiraca \(Sede\) e seus servidores](#). (Anexo I – p.88)

3. OBJETIVOS INSTITUCIONAIS

FIGURA 4 – Objetivos estratégicos por dimensão PDI 2019-2023

Dimensão Ensino de Graduação, Técnico e Tecnológico
<ul style="list-style-type: none">● Elevar a qualidade dos cursos de graduação e de ensino profissional e tecnológico da Ufal● Ampliar a oferta de cursos graduação e de ensino profissional e tecnológico da Ufal● Ampliar o número de formandos anuais em relação aos ingressantes
Dimensão Pós-Graduação, Pesquisa, Inovação e Empreendedorismo
<ul style="list-style-type: none">● Elevar a qualidade da pós-graduação● Aumentar o potencial de inovação da Ufal● Expandir o processo de incubação de empresas nos municípios em que a Ufal tem <i>campus</i> ou unidade educacional● Ampliar a participação de estudantes de graduação em projetos de iniciação● Ampliar a oferta de vagas em cursos de pós-graduação <i>stricto sensu</i>
Dimensão Extensão
<ul style="list-style-type: none">● Ampliar o alcance e o impacto social das ações de extensão integrada ao ensino e à pesquisa● Desenvolver os aspectos pedagógico, formativo e organizativo a partir das diretrizes institucionais para a extensão da Ufal

Fonte: <https://ufal.br/transparencia/relatorios/gestao/relatorio-de-gestao-exercicio-2019.pdf/view>, pag. 23)

3.1 Ações Previstas pelo *Campus* de Arapiraca

FIGURA 5 – Ações previstas pelas Diretorias do *Campus* de Arapiraca.



FIGURA 6 – Ações previstas pelas Unidade Educacionais de Palmeira dos Índios e Penedo/ *Campus de Arapiraca*.



FIGURA 7 – Ações previstas pela Gerência de Planejamento e o Setor Orçamentário / *Campus* de Arapiraca.

GERÊNCIA DE PLANEJAMENTO

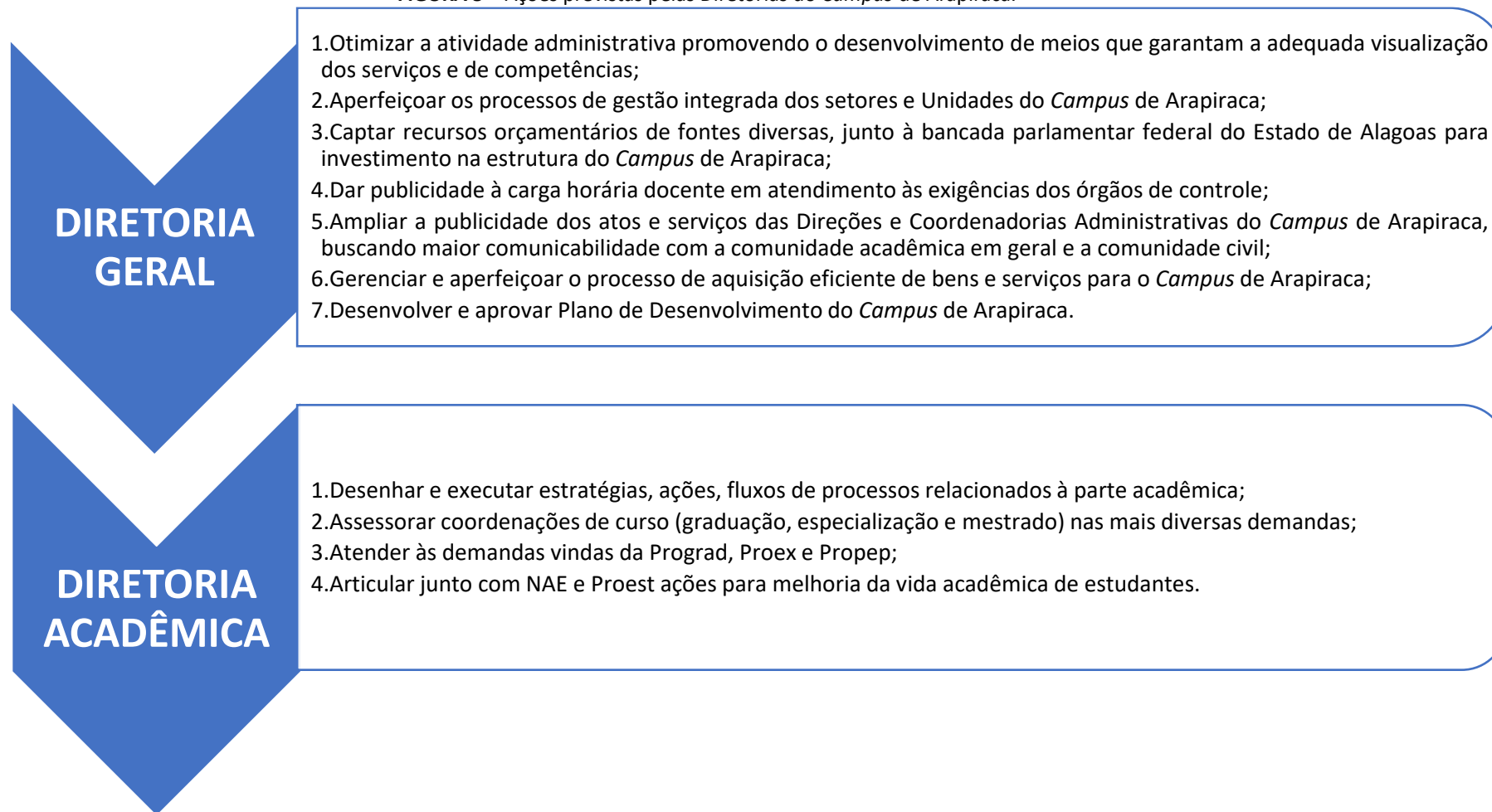
1. Elaborar, carta de serviços do *Campus* de Arapiraca destinada à comunidade acadêmica e civil;
2. Realizar inventário dos bens do *Campus* de Arapiraca a partir de comissão designada;
3. Divulgar relatório de gestão, reunindo os relatórios setoriais, para conhecimento geral da Comunidade Acadêmica
4. Realizar levantamento de demandas processuais nas diversas áreas de atuação acadêmica e administrativa que, atualmente, estão estabelecidas para serem encaminhadas diretamente a setores da UFAL/Maceió, buscando entendimento entre os setores da Reitoria e os setores-espelho destes presentes no *Campus* de Arapiraca com vistas à descentralização de serviços e otimização de respostas;
5. Atualizar páginas para cada coordenadoria administrativa e cada direção, geral e acadêmica, no sítio do *Campus* de Arapiraca na internet;
6. Abrir espaço e incentivar a construção de página das Unidades Educacionais (Palmeira dos Índios e Penedo) no sítio do *Campus* de Arapiraca na internet, de responsabilidade de seus respectivos gestores locais;
7. Fomentar a criação de setor de comunicação e relações-públicas do *Campus* de Arapiraca;
8. Elaborar relatório a ser enviado à PROGINST a fim de autorização para contratar os serviços de manutenção;
9. Criar comissão para planejamento da contratação, devendo responsabilizar-se pela elaboração dos estudos preliminares e demais exigências legais.

DIVISÃO ORÇAMENTÁRIA

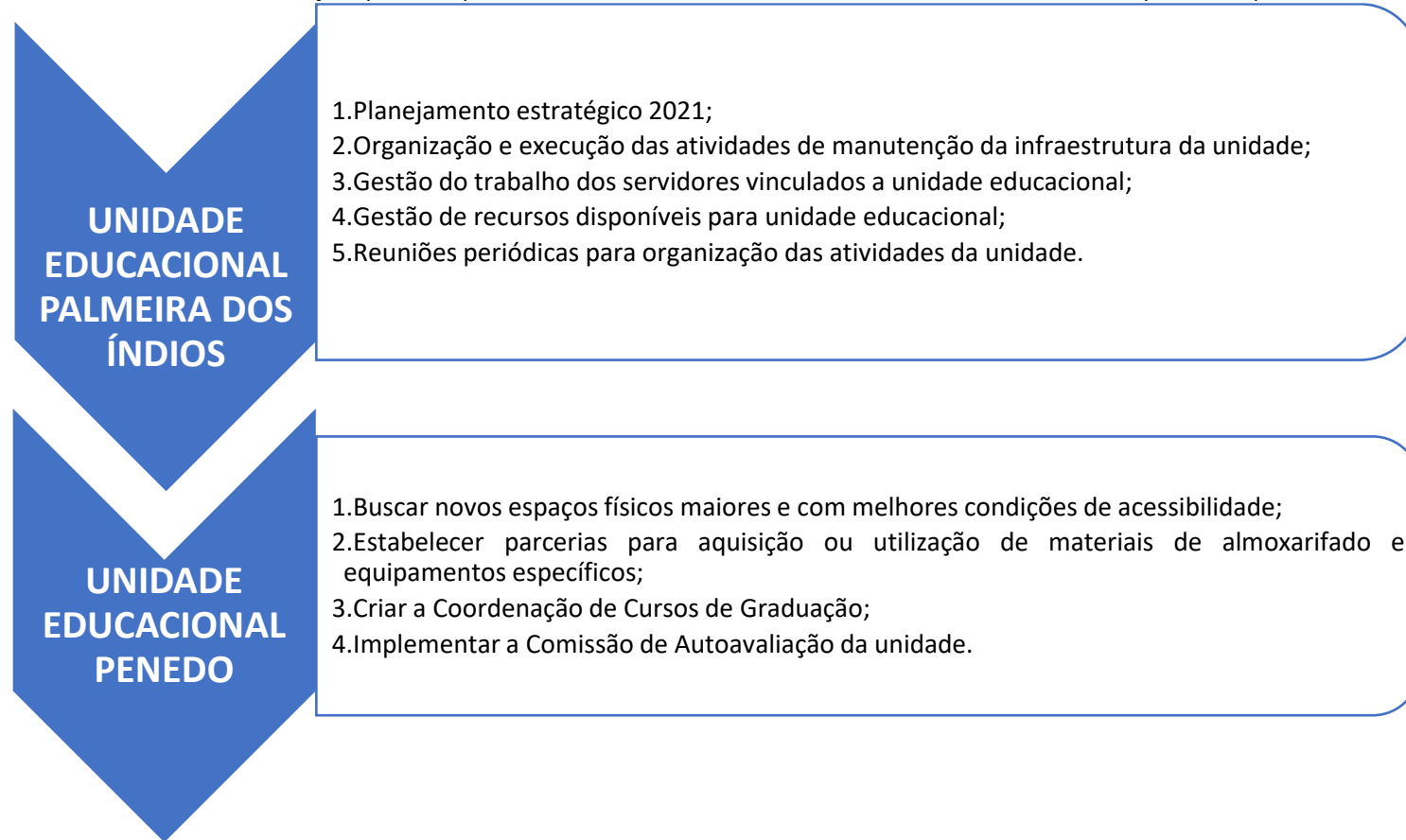
- A Gerência Orçamentária objetiva planejar a utilização do orçamento de custeio e capital levando em conta o que foi planejado e suas prioridades.

FIGURA 8 – Ações previstas pelo Setor de Compras e Licitações (COPLAN) e a Gerência de Transporte/ *Campus* de Arapiraca.



FIGURA 9 – Ações previstas pelas Gerências de TI, Recursos Humanos e de Pesquisa e Pós-Graduação / *Campus* de Arapiraca.



FIGURA 10 – Ações previstas pelas Gerências de Infraestrutura, Graduação e Controle e Registro Acadêmico / *Campus* de Arapiraca.

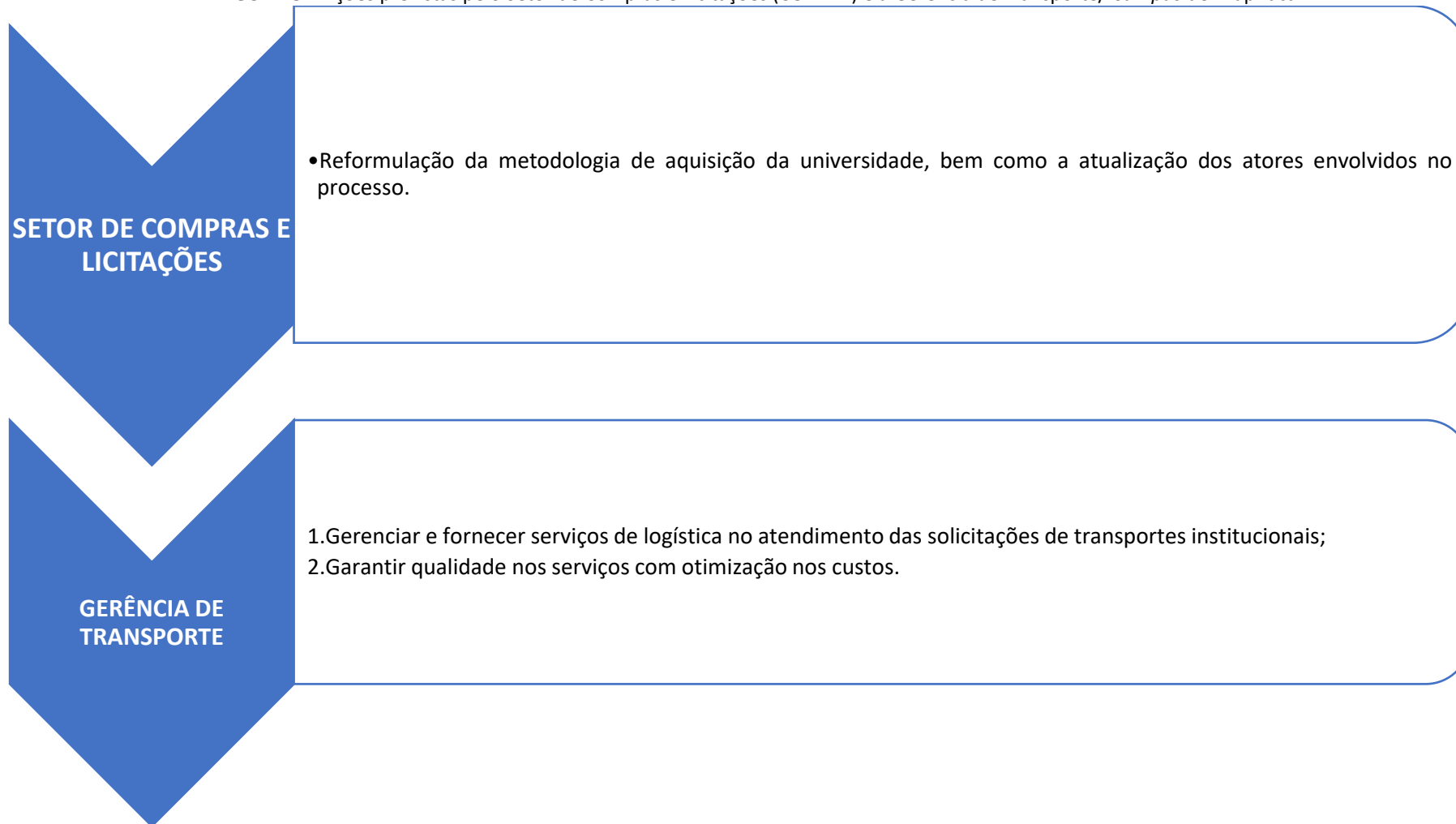

FIGURA 11 – Ações previstas pelas Gerências de Assistência Estudantil e de Extensão / *Campus* de Arapiraca.

**GERÊNCIA DE
ASSISTÊNCIA
ESTUDANTIL**

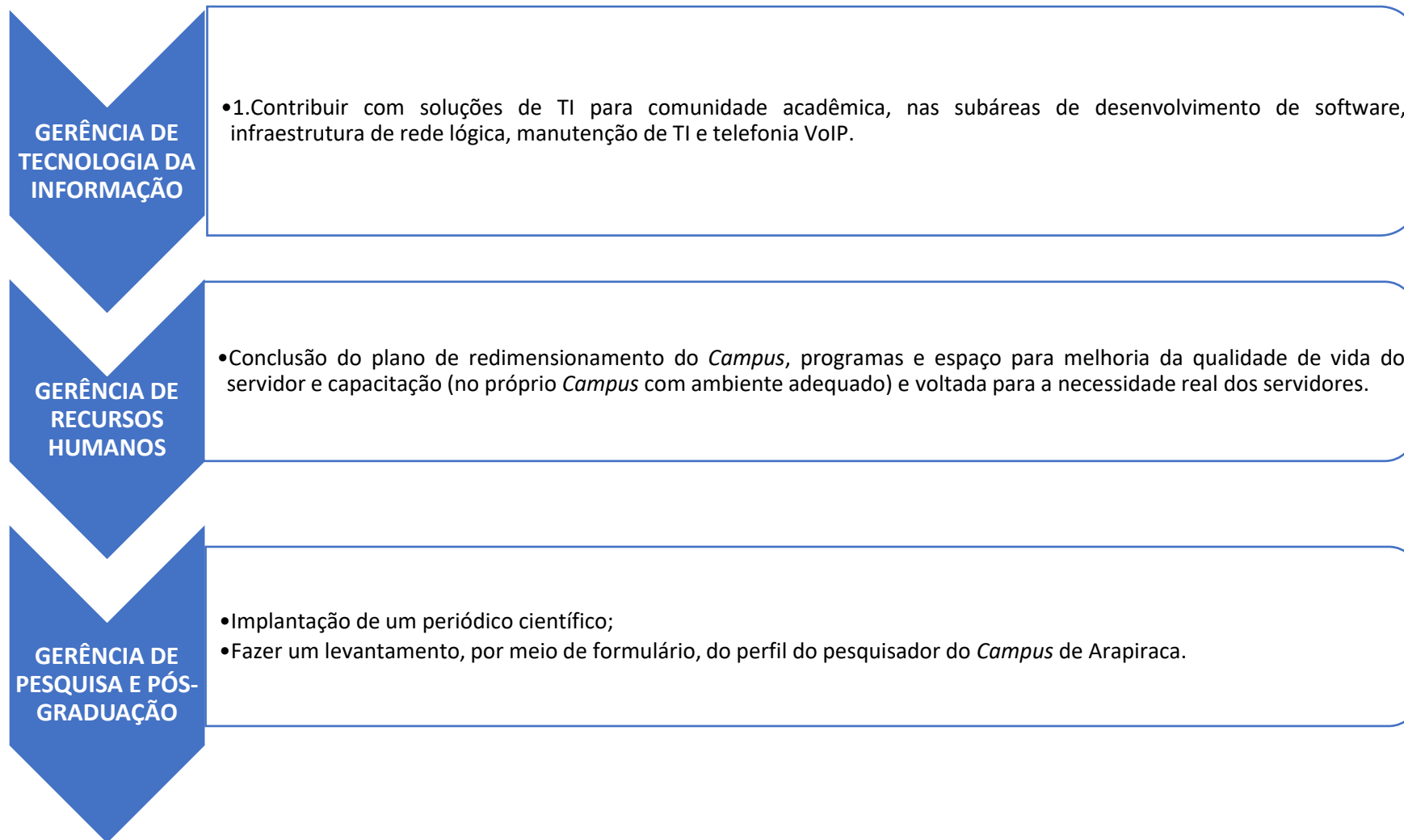
- Ações de contribuição a permanência estudantil e prevenção de retenção.

**GERÊNCIA DE
EXTENSÃO**

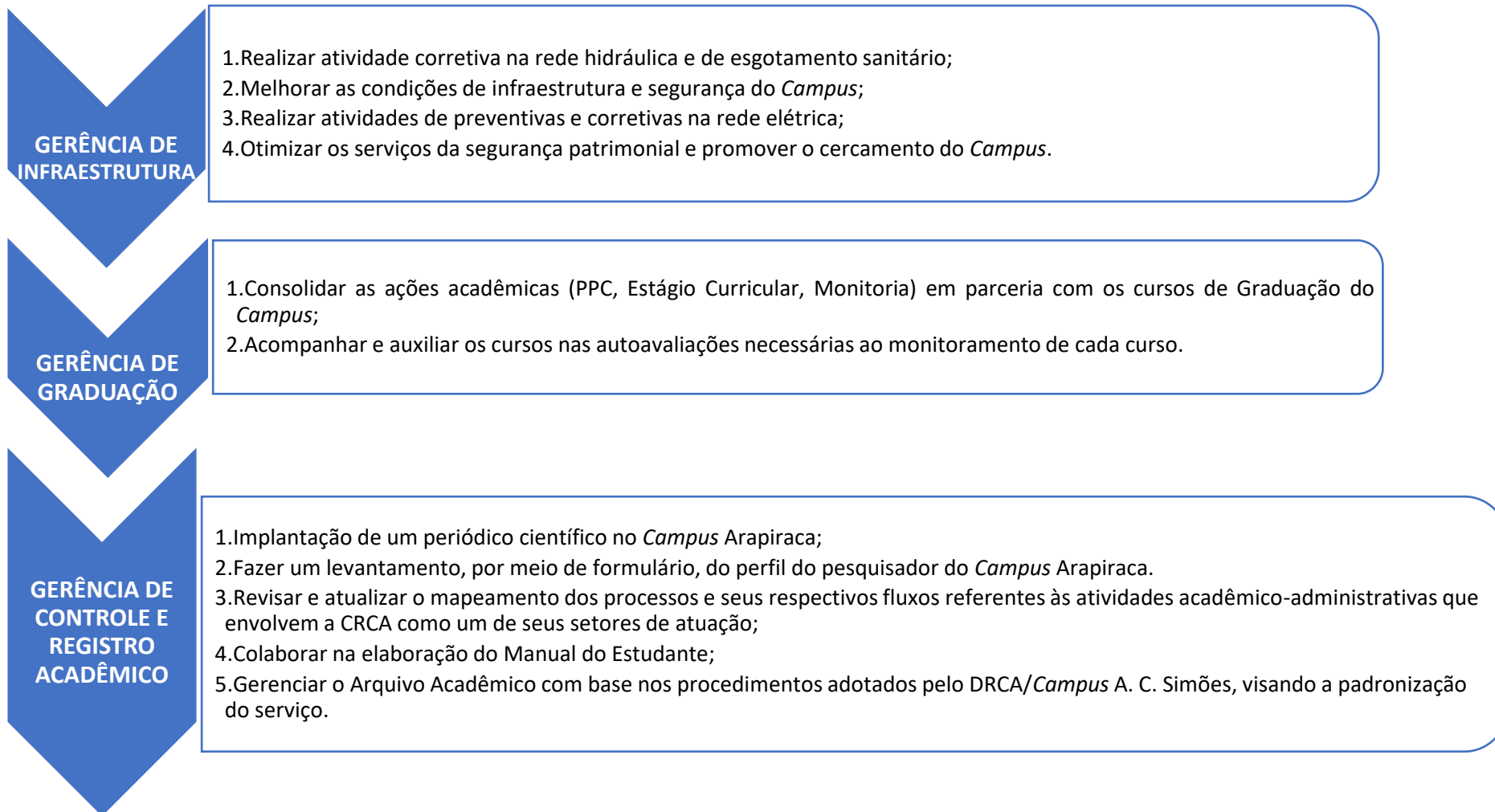
- 1.Planejamento das atividades de extensão;
- 2.Avaliação de projetos de extensão;
- 3.Sistematizar dados e informações de extensão;
- 4.Realizar seminários de extensão;
- 5.Realizar cursos de capacitação para elaboração de projetos e metodologia de extensão universitária.

FIGURA 12 – Ações previstas pelas Gerência das Bibliotecas / *Campus de Arapiraca*

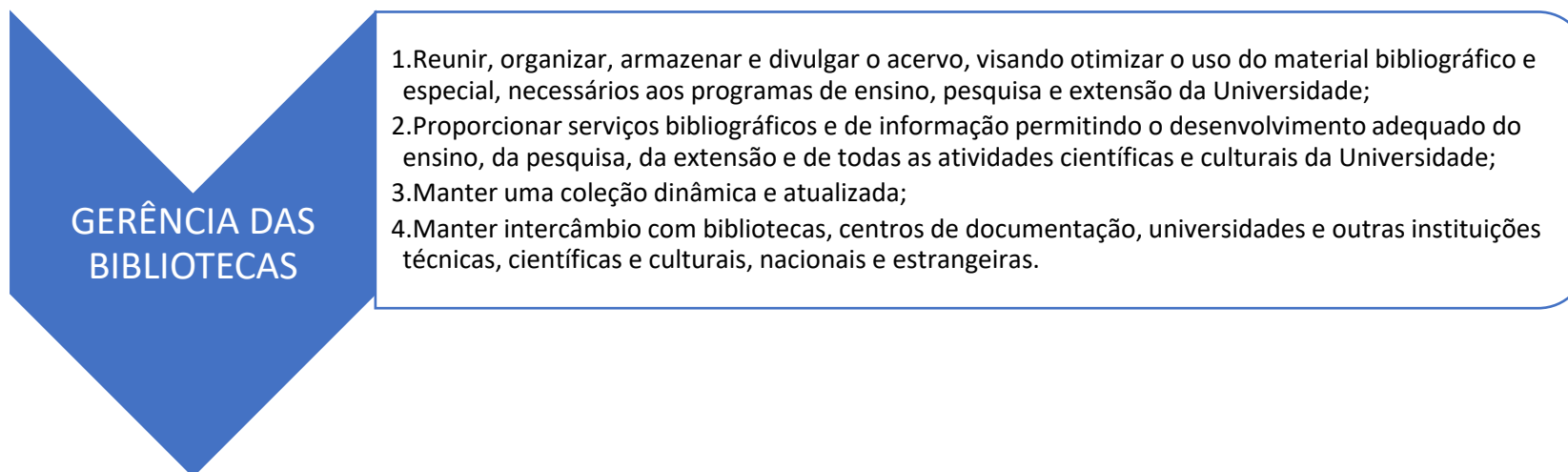

4. RESULTADOS ALCANÇADOS

4.1 Resultados no Ensino de Graduação.

4.1.1 Relatórios relacionados aos discentes matriculados no ano 2020

TABELA 1 – Relatório dos discentes matriculados no *Campus* de Arapiraca/ Sede – Ano Letivo 2019.

Sede/ Cursos	2019.1	2019.2
ARAPIRACA (Sede)	2.579	2.676
ADMINISTRAÇÃO	169	205
ADMINISTRAÇÃO PÚBLICA	157	135
AGRONOMIA	172	200
ARQUITETURA E URBANISMO	183	217
CIÊNCIA DA COMPUTAÇÃO	210	190
CIÊNCIAS BIOLÓGICAS	217	200
EDUCAÇÃO FÍSICA (DIURNO)	142	118
EDUCAÇÃO FÍSICA (INTEGRAL)	45	96
ENFERMAGEM	157	187
FÍSICA	150	116
LETRAS/PORTUGUÊS	206	197
MATEMÁTICA	178	155
MEDICINA	116	149
PEDAGOGIA	169	197
QUÍMICA	148	179
ZOOTECNIA	160	135

TABELA 2 – Relatório dos discentes matriculados nas Unidades Educacionais de Palmeira dos Índios e Penedo – Ano Letivo 2019.

Unidades/ Cursos	2019.1	2019.2
U.E. PALMEIRA DOS ÍNDIOS	484	493
PSICOLOGIA	265	314
SERVIÇO SOCIAL	219	179
U.E. PENEDO	743	779
CIÊNCIAS BIOLÓGICAS	191	227
ENGENHARIA DE PESCA	153	129
ENGENHARIA DE PRODUÇÃO	127	113
SISTEMAS DE INFORMAÇÃO	148	174
TURISMO	124	136

4.1.2 Relatórios relacionados ao Período Letivo Excepcional – PLE

TABELA 3 – Relação de alunos/professor/disciplina que participaram do PLE no *Campus de Arapiraca/ Sede.*

Sede/ Cursos	Quantitativos de Alunos	Quantitativo de Disciplinas	Quantitativo de Professores
ARAPIRACA (Sede)	2023	325	214
Administração	151	12	11
Administração Pública	105	14	11
Agronomia	135	12	11
Arquitetura	182	22	11
Ciência da Computação	194	24	13
Ciências Biológicas	141	11	10
Educação Física	140	14	08
Enfermagem	121	65	27
Física	113	19	12
Letras	121	10	08
Matemática	136	19	08
Medicina	159	54	44
Pedagogia	91	19	14
Química	130	17	14
Química – EAD	0	0	0
Zootecnia	104	13	12

TABELA 4 – Relação de alunos/professor/disciplina que participaram do PLE nas Unidades Educacionais de Palmeira dos Índios e Penedo.

Unidades/ Cursos	Quantitativos de Alunos	Quantitativo de Disciplinas	Quantitativo de Professores
U.E. PALMEIRA DOS ÍNDIOS	338	64	26
Psicologia	190	44	15
Serviço Social	148	20	11
U.E. PENEDO	627	94	55
Ciências Biológicas	185	22	13
Engenharia de Pesca	135	23	15
Engenharia de Produção	122	25	14
Sistemas de Informação	125	21	11
Turismo	60	03	02

TABELA 5 – Quantidade de chips entregues e disponíveis aos estudantes do *Campus de Arapiraca.*

Total para entrega	Entregues	Restante
118	67	51

TABELA 6 – Relação de aprovados, reprovados e desistentes nas ofertas disponíveis no PLE no *Campus* de Arapiraca/ Sede.

Sede/ Cursos	Aprovação em Disciplinas	Desistência em Disciplinas	Reprovação em Disciplinas
ARAPIRACA (Sede)	3104	542	789
Administração	222	30	118
Administração Pública	114	116	53
Agronomia	185	31	25
Arquitetura	290	7	49
Ciência da Computação	239	22	152
Ciências Biológicas	163	10	21
Educação Física	245	80	24
Enfermagem	207	8	17
Física	160	61	40
Letras	190	37	62
Matemática	244	36	113
Medicina	371	0	17
Pedagogia	112	27	25
Química	193	45	43
Química - EAD	0	0	0
Zootecnia	169	32	30

TABELA 7 – Relação de aprovados, reprovados e desistentes nas ofertas disponíveis no PLE nas Unidades Educacionais de Palmeira dos Índios e Penedo.

Unidades/ Cursos	Aprovação em Disciplinas	Desistência em Disciplinas	Reprovação em Disciplinas
U.E. PALMEIRA DOS ÍNDIOS	676	35	76
Psicologia	338	10	26
Serviço Social	338	25	50
U.E. PENEDO	1179	93	281
Ciências Biológicas	312	39	48
Engenharia de Pesca	277	23	43
Engenharia de Produção	318	24	62
Sistemas de Informação	245	7	103
Turismo	27	0	25

4.1.2 Conceito Preliminar de Curso (CPC)

QUADRO 4 – Conceito preliminar de todos os cursos (2011 a 2019) do *campus* de Arapiraca.

Curso	Oferta do Curso	Conceito Enade/CPC 2011/2012/2013	Conceito Enade/CPC 2014/2015/2016	Conceito Enade/CPC 2017/2018/2019
Administração Bch	<i>Campus</i> de Arapiraca	Enade 2012 – Conc. 3 CPC 2012 – Conc. 3 CC 2011 – Conc. 3	Enade 2015 – Conc. 3 CPC 2015 – Conc. 3	Enade 2018 – Conc. 3 CPC 2018 – Conc. 3
Administração Pública Bch	<i>Campus</i> de Arapiraca	Enade 2012 – Conc. 3 CPC 2012 – Conc. 3	CC 2014 – Conc. 4 Enade 2015 – Conc. 2 CPC 2015 – Conc. 3	Enade 2018 – Conc. 3 CPC 2018 – Conc. 3
Agronomia Bch	<i>Campus</i> de Arapiraca	Enade 2013: Conc. 3 CPC 2013: -	Enade 2016: Conc. 2 CPC 2016: Conc. 3 CC 2017: Conc. 4	Enade 2019: Conc. 3
Arquitetura e Urbanismo Bch*	<i>Campus</i> de Arapiraca	Enade 2011 – Conc. 2 CPC 2011 – Conc. 3 CC 2011 – Conc. 4	Enade 2014 – Conc. 2 CPC 2014 – Conc. 3	Enade 2017 – Conc. 2 CPC 2017 – Conc. 3 Enade 2019 – Conc. 4
Ciência da Computação Bch*	<i>Campus</i> de Arapiraca	Enade 2011 – Conc. 4 CPC 2011 – Conc. 4 CC 2011 – Conc. 4	Enade 2014 – Conc. 2 CPC 2014 – Conc. 3	Enade 2017 – Conc. 3 CPC 2017 – Conc. 4
Ciências Biológicas Lic*	<i>Campus</i> de Arapiraca	Enade 2011 – Conc. 3 CPC 2011 – Conc. 4 CC 2011 – Conc. 4	Enade 2014 – Conc. 3 CPC 2014 – Conc. 4	Enade 2017 – Conc. 3 CPC 2017 – Conc. 3
Educação Física Lic*	<i>Campus</i> de Arapiraca	Enade 2011 – Conc. 3 CPC 2011 – Conc. 4	Enade 2014 – Conc. 3 CPC 2014 – Conc. 3	Enade 2017 – Conc. 3 CPC 2017 – Conc. 3
Enfermagem Bch	<i>Campus</i> de Arapiraca	Enade 2013: Conc. 4 CPC 2013: Conc. -	Enade 2016: Conc. 4 CPC 2016: Conc. 3 CC 2017: Conc. 5	Enade 2019: Conc. 4
Física Lic*	<i>Campus</i> de Arapiraca	Enade 2011 – Conc. 2 CPC 2011 – Conc. 3	Enade 2014 – Conc. 2 CPC 2014 – Conc. 3	Enade 2017 – Conc. 3 CPC 2017 – Conc. 3

		CC 2011 – Conc		
Letras – LP Lic*	<i>Campus de Arapiraca</i>	Enade 2011 – SC CPC 2011 – SC	Enade 2014 – Conc. 3 CPC 2014 – SC CC 2015 – Conc. 4	Enade 2017 – Conc. 3 CPC 2017 – Conc. 3
Matemática Lic*	<i>Campus de Arapiraca</i>	Enade 2011 – Conc. 3 CC 2011 – Conc. 3	Enade 2014 – Conc. 3 CPC 2014 – Conc. 3	Enade 2017 – Conc. 3 CPC 2017 – Conc. 3
Medicina Bch	<i>Campus de Arapiraca</i>	-	-	-
Pedagogia Lic*	<i>Campus de Arapiraca</i>	-	Enade 2014 – Conc. 3 CC 2015 – Conc. 4	Enade 2017 – Conc. 4 CPC 2017 – Conc. 3
Química Lic*	<i>Campus de Arapiraca</i>	Enade 2011 – Conc. 1 CPC 2011 – Conc. 2 CC 2011 – Conc. 3	Enade 2014 – Conc. 3 CPC 2014 – Conc. 3 CC 2014 – Conc. 3	Enade 2017 – Conc. 3 CPC 2017 – Conc. 3
Zootecnia Bch	<i>Campus de Arapiraca</i>	Enade 2013: Conc. 3 CPC 2013: Conc. 3	Enade 2016: Conc. 1 CPC 2016: Conc. 2	Enade 2019: Conc. 2 CC 2018: Conc. 3
Psicologia Bch	Unidade Educacional Palmeira dos Índios	Enade 2012 – Conc. 4 CPC 2012 – Conc. 3	Enade 2015 – Conc. 3 CPC 2015 – Conc. 3	Enade 2018 – Conc. 3 CPC 2018 – Conc. 3
Serviço Social Bch	Unidade Educacional Palmeira dos Índios	Enade 2013: Conc. 4 CPC 2013: Conc. 4	Enade 2016: Conc. 4	Enade 2018: Conc. 4 CPC 2018: Conc. 3
Ciências Biológicas Lic	Unidade Educacional Penedo	-	-	CC 2018 – Conc. 4
Engenharia de Produção	Unidade Educacional Penedo	-	-	Enade 2019: Conc. 3 CC 2019: Conc. 4
Sistema de Informação Bch	Unidade Educacional Penedo	-	-	CC 2018 – Conc. 4

Turismo Bch	Unidade Educacional Penedo	Enade 2012 – Conc. 3 CPC 2012 – Conc. 3	Enade 2015 – Conc. 3 CPC 2015 – Conc. 3	Enade 2018 – Conc. 2 CPC 2018 – Conc. 3
Química Lic Ead	Vários municípios	-	-	CC 2018 – Conc. 4

SITUAÇÃO DOS CURSOS NOS CICLOS [CICLO ENADE 2013, 2016 e 2019 (ANO 1)/ **SITUAÇÃO DOS CURSOS – CICLO ENADE 2011, 2014 e 2017 (ANO 2)/ ***SITUAÇÃO DOS CURSOS – CICLO ENADE 2012, 2015 e 2018 (ANO 3)] - (Anexo II – p.92)

Fonte: <https://emec.mec.gov.br/emec/consulta-cadastro/detalhamento/d96957f455f6405d14c6542552b0f6eb/NTc3> Acesso em 18 out. 2020

Documento atualizado em 06 de novembro de 2020.

4.2 Resultados na Pós-Graduação e Pesquisa

4.2.1 Pós-Graduação

TABELA 8 – Relação de discentes ativos e matriculados nos anos letivos de 2019.1 e 2019.2.

Curso	2019.1		2019.2	
	Ativos	Matriculados	Ativos	Matriculados
Pós-Graduação em Agricultura e Ambiente	30	19	30	17

4.2.2 Pesquisa

A atualização do currículo dos docentes tem um atraso de sete meses (Tabela ??). Em média, os docentes do *Campus* Arapiraca finalizaram o doutorado em 2012 e possuem vínculo com o a UFAL desde 2011.

TABELA 9 – Indicadores de desempenho acadêmico de docentes (n = 123) do *Campus* Arapiraca Sede.

	Média	DP	Mediana	Max.	Min.
Atualização	24/08/2019	-	17/12/2019	13/04/2020	19/08/2010
Tempo de doutoramento	2012	4,54	2013	2020	1997
Tempo de vínculo	2011	3,91	2014	2019	2005
Nº projetos pesquisa	2,11	2,39	1	13	0
Artigos publicados	5,14	7,38	2	44	0
Livros/Capítulos publicados	1,38	2,26	0	11	0
Orientação pós-graduação	1,92	3,87	0	21	0
Orientação graduação	7,79	8,84	5	42	0
Orientação PIBIC/PIBIT	3,80	4,95	1	21	0

Fonte: Plataforma Lattes. Período 2016-2020.

Cerca de 72% dos docentes registraram pelo menos um projeto de pesquisa, enquanto 58% atuam ou atuaram como revisores de pelo menos um periódico científico. Em torno de 70% dos docentes publicou pelo menos um artigo entre 2016-2020, mas a média e o desvio padrão (5,14±7,38) mostram que é extremamente variável a produção de artigos no *Campus* Arapiraca. Similarmente, a produção de livros e capítulos de livros é restrita a 46% do corpo docente.

Cerca de 25% dos docentes do *Campus* Arapiraca estão ou estiveram em um ou mais Programas de pós-graduação. Enquanto cerca de 40% orientam ou orientaram pelo menos um mestrando ou doutorando no interstício 2016-2020.

A maioria dos docentes (84%) orienta ou orientou pelo menos um trabalho de conclusão de curso de graduação e apenas 54% orientam ou orientaram pelo menos um aluno no programa de iniciação científica e/ou tecnológica.

Apenas cinco por cento dos docentes do *Campus* de Arapiraca tem patente depositada.

O maior quantitativo de pesquisadores do *Campus* de Arapiraca atua na grande área de ciências exatas e da terra (Figura 1).

GRÁFICO 1 – Porcentagem de distribuição dos docentes do *Campus* Arapiraca/ Sede em grande área de pesquisa do CNPq.

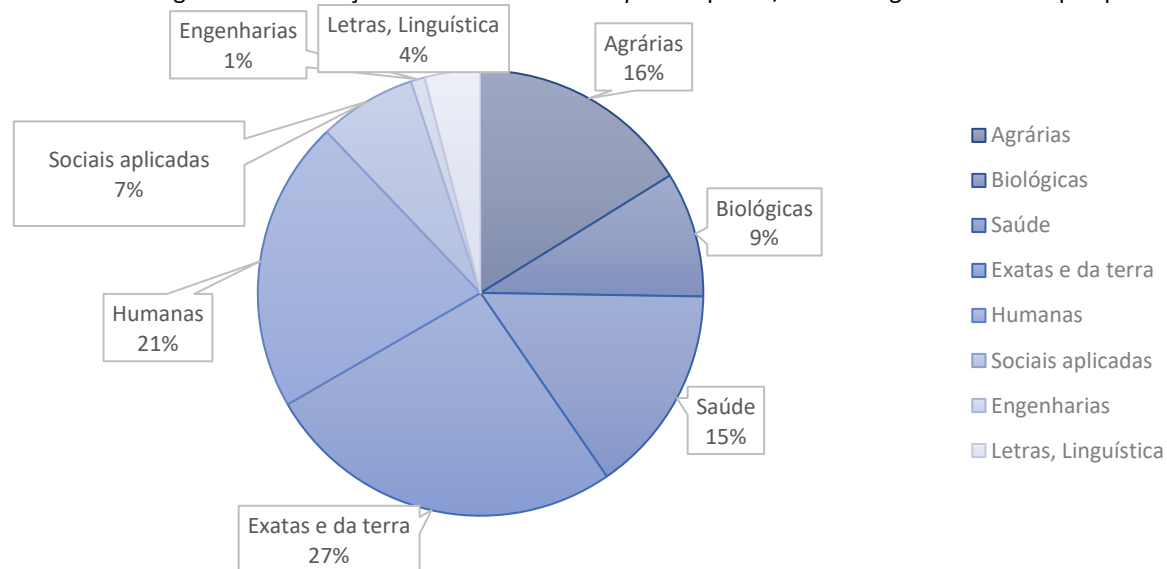

A grande área de Ciências Exatas e da Terra contabiliza 32 pesquisadores que atuam nas áreas de Ciência da Computação, Física, Química e Matemática. A grande área de Ciências Humanas tem um total de 26 pesquisadores, correspondendo a 21% do total de pesquisadores do *Campus* de Arapiraca e atuam na área de Filosofia, Educação, Sociologia e Geografia. Ciências Agrárias conta com 20 pesquisadores que atuam na área de Agronomia, Zootecnia e Engenharia Agrícola. Ciências da Saúde e Ciências Biológicas compreende cerca de 19 e 11 pesquisadores, respectivamente, em áreas diversas como: Saúde coletiva, Enfermagem, Medicina, Bioquímica, Microbiologia, Genética e Botânica.

Esse levantamento foi realizado entre o período de 30/03/2020 até 15/04/2020. Dados extraídos diretamente da plataforma Lattes proveniente de 123 docentes com doutorado do *Campus* de Arapiraca/Sede. O período considerado foi o interstício 2016-2020.

4.2.3 Programa de bolsas de iniciação científica (PIBIC)

TABELA 10 – Projeto de iniciação científica (PIBIC 2019/2020) – em execução até agosto de 2020.

AREAS	PROJETOS	BOLSAS
EXATAS E DA TERRA	36	86
CIENCIAS DA VIDA	34	103
HUMANAS, SOCIAIS E ARTES	15	45
TOTAL	85	234

No edital PIBIC (2020-2021) foram submetidos 108 projetos de pesquisa para concorrer a bolsas (2 projetos de Palmeira dos Índios, 32 Penedo e 74 Sede). Estão em processo de avaliação por consultores externos.

GRÁFICO 2 – Proporção de áreas atingidas pelos projetos de pesquisa do *Campus* de Arapiraca e suas Unidades Educacionais – em execução até agosto de 2020.

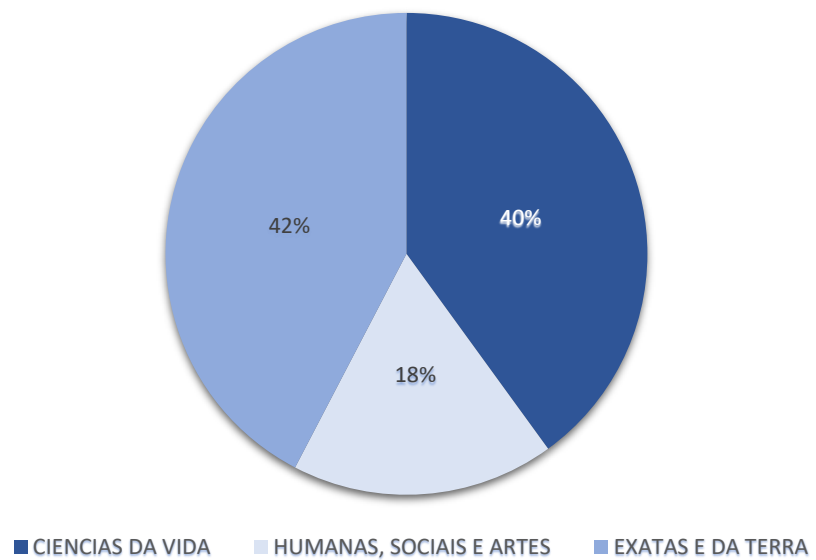

4.3 Resultados na Extensão

4.3.1 Cursos Extensionistas

GRÁFICO 3 – Relação de colaboradores e beneficiários dos cursos extensionistas desenvolvidos durante o ano de 2020.



GRÁFICO 4 – Abrangência dos cursos extensionistas desenvolvidos durante o ano de 2020.



GRÁFICO 5 – Áreas abordadas pelos cursos extensionistas desenvolvidos durante o ano de 2020.

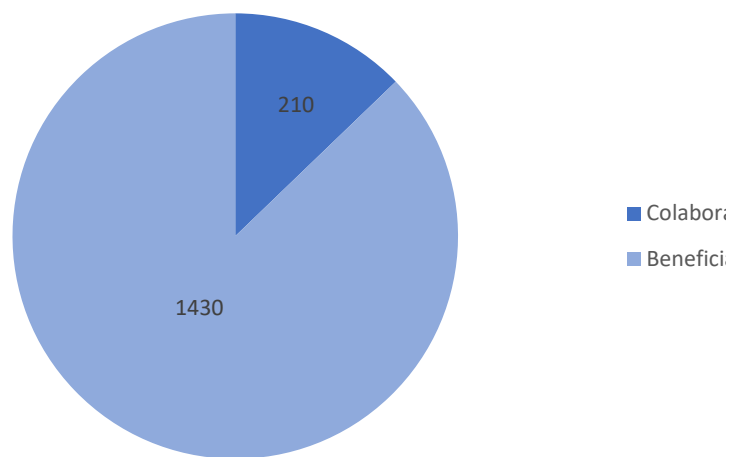

QUADRO 5 – Relação de cursos extensionistas desenvolvidos durante o ano de 2020 pelo *Campus* de Arapiraca.

Ano	Título	Abrangência	Área CNPq	Unidade Acadêmica	N. de colaboradores	Financiamento Interno	Financiamento Externo	Total de Beneficiários
2020	V Minicurso de Latex	Local	Ciências Exatas da terra	Sede	10	Sim	Não	70
2020	VII Curso de Aperfeiçoamento para Professores de Matemática do Ensino Médio	Local	Ciências Exatas da terra	Sede	13	Sim	Não	55
2020	Curso de Anatomia Topográfica da Cabeça	Regional	Ciências da Saúde	Sede	02	Sim	Não	70
2020	Temas de Administração Pública em tempos de COVID-19	Local	Ciências Sociais Aplicadas	Sede	06	Sim	Não	90
2020	Curso de Formação em Pesquisa do Laboratório de Cineantropometria, Atividade Física e Promoção da Saúde (LACAPS)	Local	Ciências da Saúde	Sede	11	Sim	Sim	35
2020	Fundamentos da Abordagem Crítico-Superadora da Educação Física	Regional	Ciências Humanas	Sede	13	Sim	Não	60
2020	Tópicos de Álgebra 2020 – Espectro de um Anel	Local	Ciências Exatas e da Terra	Sede	06	Sim	Não	30
2020	Pesquisar a Educação: Elementos para Elaboração do TCC de Pedagogia	Local	Ciências Humanas	Sede	12	Sim	Não	75
2020	Pedagogia na UFAL Arapiraca: Formação para a Práxis	Local	Ciências Humanas	Sede	12	Sim	Não	75
2020	Como Fazer um Trabalho de Conclusão de Curso em Cursos de Tecnologia	Regional	Ciências Exatas e da Terra	Sede	09	Sim	Não	60
2020	Negras Conexões – UFAL Conectada	Local	Ciências Sociais Aplicadas	Sede	29	Sim	Não	260

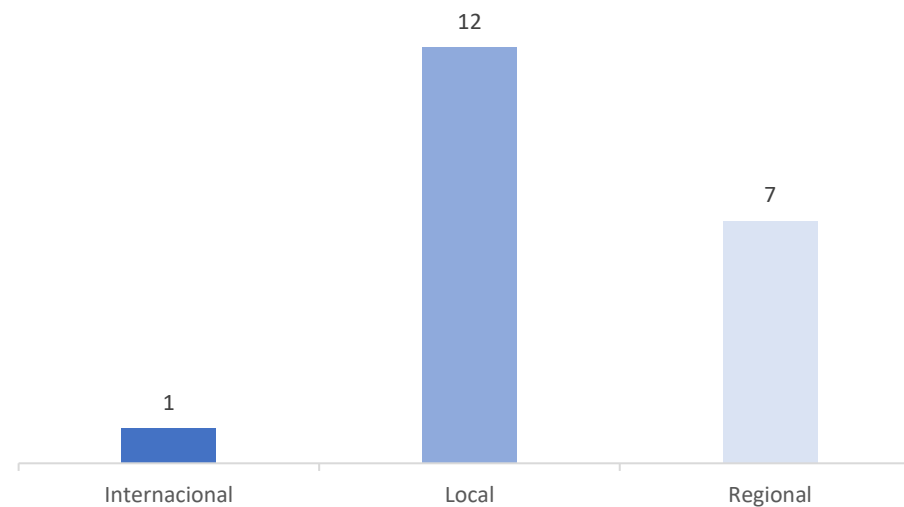
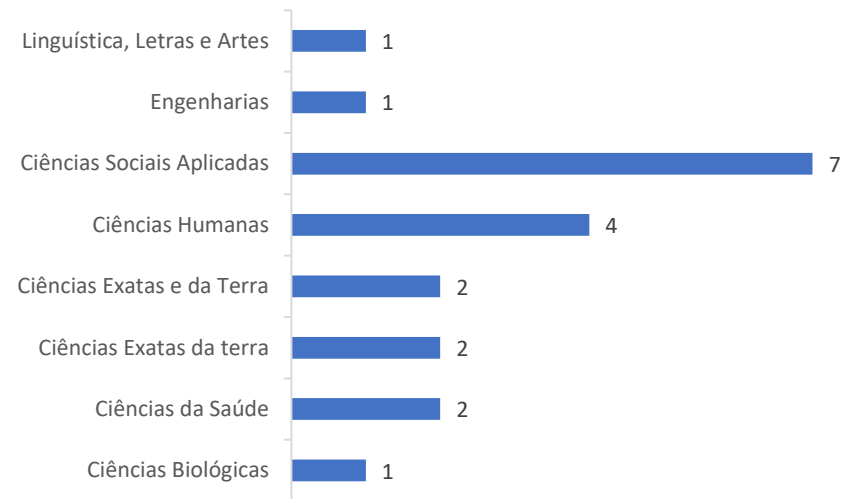
2020	Etnobiologia, Etnobotânica e Impactos Antrópicos	Local	Ciências Biológicas	Sede	02	Sim	Não	20
2020	Nivelamento em Fundamentos de Matemática 2020	Local	Engenharias	Sede	09	Sim	Não	60
2020	Serviço Social na Política de Educação: Tecendo as Redes Intersectoriais nos enfrentamentos da Pandemia do COVID-19	Local	Ciências Sociais Aplicadas	Unidade Educacional Palmeira dos Índios	08	Sim	Não	50
2020	III Curso de Capacitação para Supervisores em Serviço Social	Regional	Ciências Sociais Aplicadas	Unidade Educacional Palmeira dos Índios	07	Sim	Não	50
2020	A Crise de Saúde Pública Mundial e o Acirramento da Questão Social	Regional	Ciências Sociais Aplicadas	Unidade Educacional Palmeira dos Índios	03	Sim	Não	40
2020	A Inclusão das Pessoas com Deficiência em Tempos de Pandemia da COVID-19	Local	Ciências Humanas	Unidade Educacional Palmeira dos Índios	18	Sim	Não	30
2020	Lógica Serviço-Dominante e Marketing de Experiência no Contexto do Turismo	Internacional	Ciências Sociais Aplicadas	Unidade Educacional Penedo	03	Sim	Não	150
2020	1º Curso: Leitura, Compreensão e Produção de Textos em Língua Portuguesa para Surdos	Regional	Linguística, Letras e Artes	Unidade Educacional Penedo	30	Sim	Não	100
2020	Seminários de Competitividade Turística: Teoria e Pesquisa	Regional	Ciências Sociais Aplicadas	Unidade Educacional Penedo	07	Sim	Não	50

4.3.2 Eventos Extensionistas

GRÁFICO 6 – Relação de colaboradores e beneficiários dos eventos extensionistas desenvolvidos durante o ano de 2020



GRÁFICO 7 – Quantitativo de eventos extensionistas realizados durante o ano de 2020.



GRÁFICO 8 – Abrangência dos cursos extensionistas desenvolvidos durante o ano de 2020

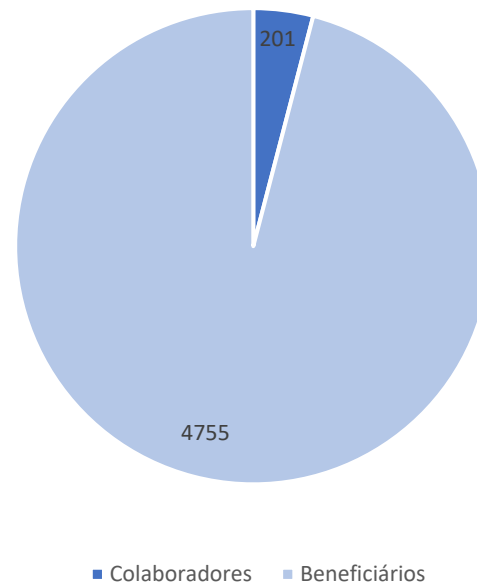

QUADRO 6 – Relação de eventos extensionistas executados durante o ano de 2020 pelo *Campus* de Arapiraca.

Ano	Título	Abraçgência	Área CNPq	Unidade Acadêmica	N. de colaboradores	Financiamento Interno	Financiamento Externo	Total de Beneficiários
2020	VI Mostra "Origens"	Regional	Ciências Humanas	Sede	15	Sim	Não	120
2020	II Encontro Científico do Agreste Alagoano dos Distúrbios do Sono: Dormir bem, viver bem e envelhecer bem – I Semana de Prevenção dos Distúrbios do Sono	Local	Ciências da Saúde	Sede	59	Sim	Não	400
2020*	I WebAnatomy – UFAL/Arapiraca	Nacional	Ciências Biológicas	Sede	16	Sim	Não	200
2020	Educação Infantil e Intersetorialidade: Saberes e Sensibilidades no Atendimento às Crianças e suas Famílias	Local	Ciências Humanas	Sede	12	Sim	Não	300
2020	PRÉ ENAPEGS 2020 - Edição Online (UFAL Conectada) Encontro Nacional (Online) dos Pesquisadores em Gestão Social	Nacional	Ciências Sociais Aplicadas	Sede	03	Sim	Não	2000
2020	Conversas Letradas	Nacional	Linguística, Letras e Artes	Sede	09	Sim	Não	240
2020	I Seminário de Fundamentos do Trabalho Profissional do Serviço Social	Local	Ciências Sociais Aplicadas	Unidade Educacional Palmeira dos Índios	06	Sim	Não	100
2020	Evento Itinerante Áreas de Atuação do Licenciado em Ciências Biológicas	Local	Ciências Biológicas	Unidade Educacional Penedo	50	Sim	Não	260
2020	Aprimorando Conteúdos Matemáticos Básicos para uma Melhor Percepção de suas Aplicabilidades nos Cursos de Administração Pública, Administração, Arquitetura e Ciências da Computação.	Local	Ciências Exatas e da Terra	Unidade Educacional Penedo	02	Sim	Não	75

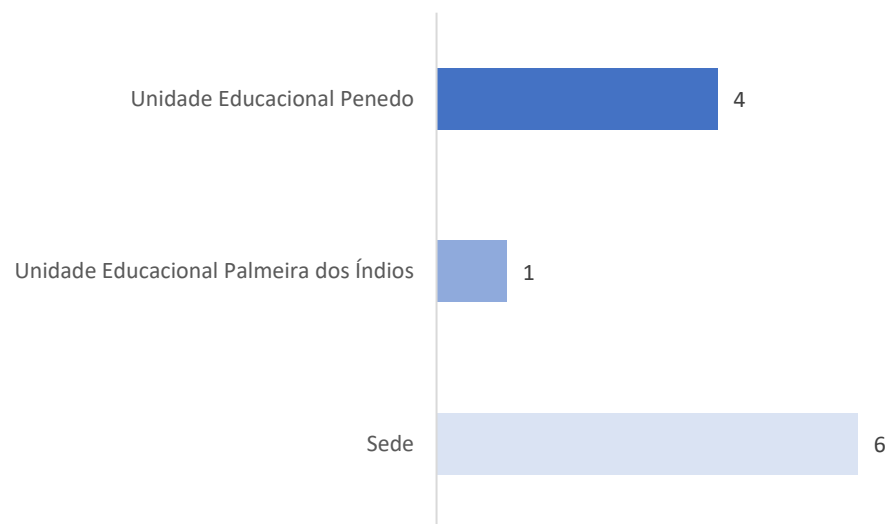
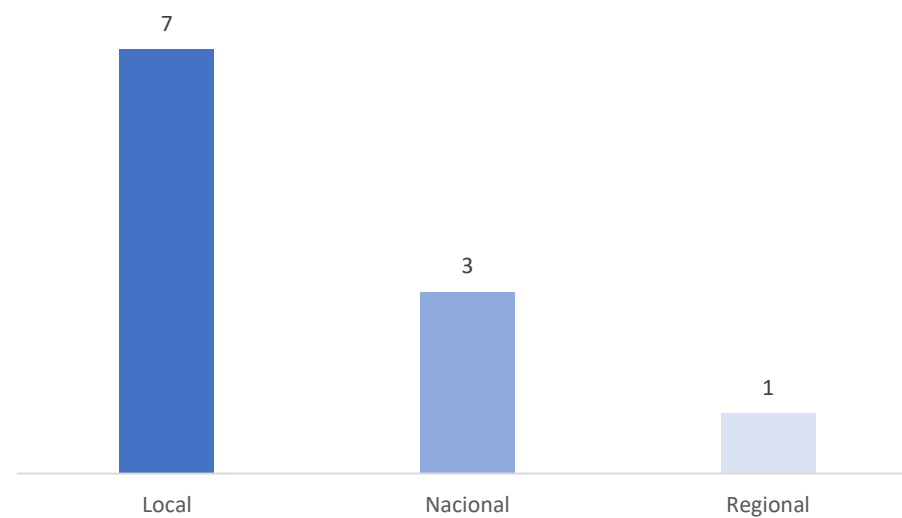
2020	Webinar: "Você Escuta seus Stakeholders?"	Local	Engenharias	Unidade Educacional Penedo	02	Sim	Não	60
2020	UFAL Penedo Conectando Experiências e Saberes	Local	Outra	Unidade Educacional Penedo	27	Sim	Não	1000

Obs. * - evento com finalização programada para 2021.

4.3.3 Produtos extensionistas

GRÁFICO 9 – Produtos por áreas de estudo dos cursos e eventos desenvolvidos durante o ano de 2020.



GRÁFICO 10 – Relação de colaboradores e beneficiários dos produtos desenvolvidos durante o ano de 2020.



QUADRO 7 – Produtos desenvolvidos pelos projetos de extensão durante o ano de 2020 pelo *Campus* de Arapiraca.

Ano	Título	Abrangência	Área CNPq	Unidade Acadêmica	N. de colaboradores	Financiamento Interno	Financiamento Externo	Total de Beneficiários
2020	Kit de Modelos 3D para Abordagem da Sífilis	Local	Ciências Biológicas	Sede	08	Sim	Sim	7
2020	Impactos e Desafios da Pandemia de COVID-19 em Alagoas	Local	Ciências Humanas	Sede	10	Sim	Não	200
2020	Kit de Modelos 3D para Abordagem da Infecção pelo Zika vírus	Local	Ciências da Saúde	Sede	07	Sim	Sim	06
2020	Kit de Modelos 3D para Abordagem da Tricomoníase	Local	Ciências da Saúde	Sede	08	Sim	Sim	08
2020	Kit de Modelos 3D para Abordagem das Hepatites virais	Local	Ciências da Saúde	Sede	08	Sim	Não	08
2020	Kit de Modelos 3D para Abordagem da Infecção pelo HPV	Local	Ciências da Saúde	Sede	06	Sim	Sim	06
2020	Kit de Modelos 3D para Abordagem da Infecção pelo HIV	Local	Ciências da Saúde	Sede	08	Sim	Não	08
2020	150 Anos de Comemoração da Tabela Periódica dos Elementos Químicos	Local	Ciências Exatas e da Terra	Sede	23	Sim	Não	200

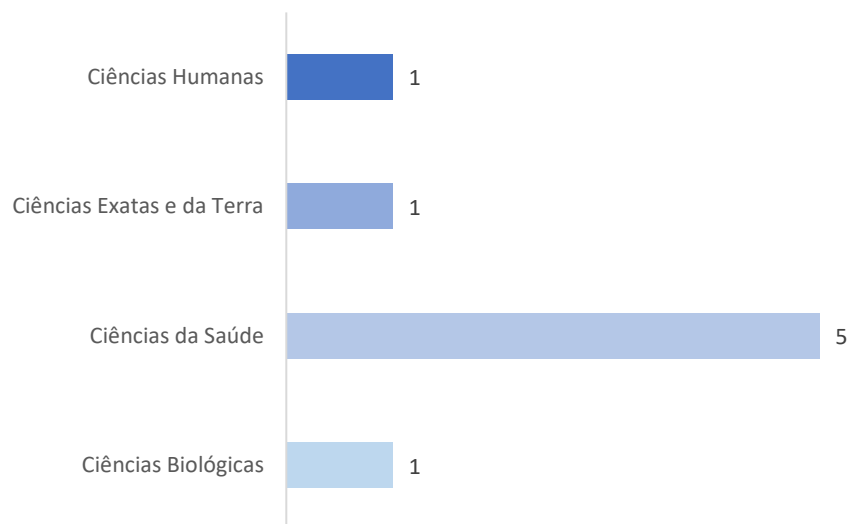
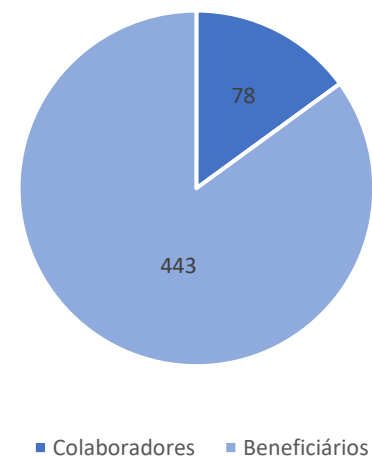
4.3.4 Projetos extensionistas

GRÁFICO 11 – Abrangência dos projetos desenvolvidos durante o ano de 2020



GRÁFICO 12 – Áreas contempladas pelos projetos desenvolvidos durante o ano de 2020.



GRÁFICO 13 – Quantitativo de projetos desenvolvidos na sede do *Campus* de Arapiraca e nas Unidades Educacionais Palmeira dos Índios e Penedo durante o ano de 2020.

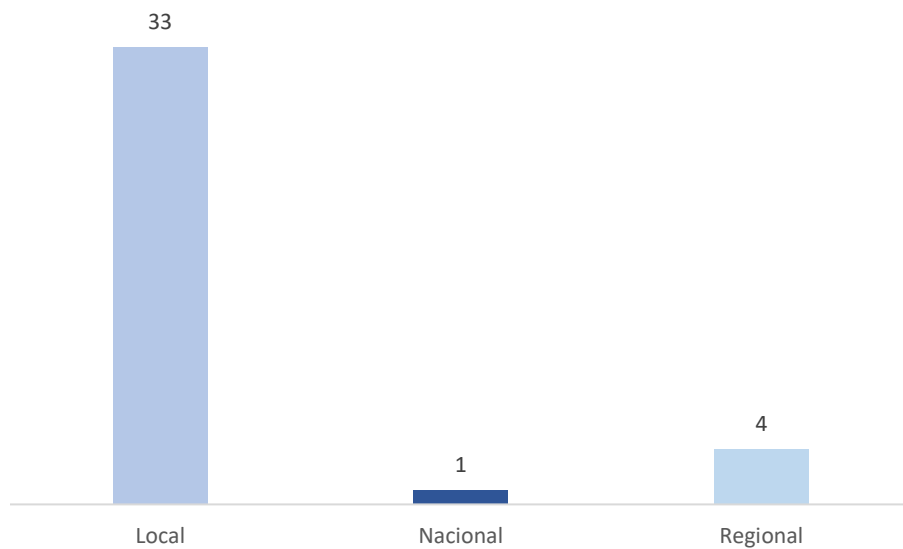

QUADRO 8 – Projetos extensionistas concebidos, finalizados ou em andamento, durante o ano de 2020 pelo *Campus* de Arapiraca.

Ano Início	Título	Abrangência	Área CNPq	Unidade Acadêmica	N. de colaboradores	Financiamento Interno	Financiamento Externo	Total de Beneficiários
2020**	Chico D'água - Software para Estimativa Diária da Evapotranspiração (ETo) para o Estado de Alagoas	Local	Ciências Exatas da Terra	Sede	3	Sim	Não	24
2020**	PROSEANDO - Promoção e Prevenção da Saúde da População Idosa	Local	Ciências da Saúde	Sede	30	Sim	Não	30
2020**	Prevenção de Quedas e Promoção à Saúde dos Idosos	Local	Ciências da Saúde	Sede	31	Sim	Não	30
2020**	Elaboração de Projetos para Ampliação da Infraestrutura de Rede Lógica no <i>CAMPUS</i> Arapiraca	Local	Ciências Exatas e da Terra	Sede	8	Sim	Não	200
2020**	PROJETO ANANDA	Local	Ciências da Saúde	Sede	3	Sim	Não	100
2020**	Ecologia da Conservação e da Restauração um Panorama do Uso de Agrotóxicos e a Avaliação das Possibilidades de Restauração de Áreas Ecologicamente Degradadas em Arapiraca – AL	Local	Ciências Biológicas	Sede	11	Sim	Não	20
2020**	Humanidades em Debate	Local	Ciências Sociais Aplicadas	Sede	1	Sim	Não	130
2020**	Bile Negra - Estudos da Melancolia	Local	Ciências Humanas	Sede	7	Sim	Não	40
2020**	Herbário Arapiraca como Ferramenta para o Ensino de Botânica aos Alunos do Ensino Básico – Visite HerbARA	Local	Ciências Biológicas	Sede	10	Sim	Não	512
2020**	Projeto Intervalo de Terça – 5ª Edição	Local	Linguística, Letras e Artes	Sede	5	Sim	Não	1000
2020**	Viabilidade de Técnicas de Conservação de Água: Aplicação no <i>CAMPUS</i> Sertão – UFAL	Local	Engenharias	Sede	8	Sim	Não	2050

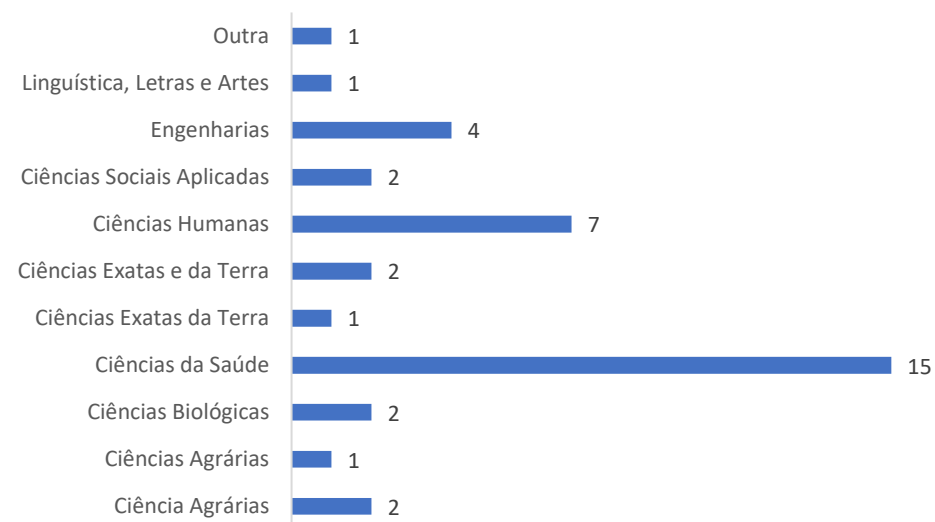
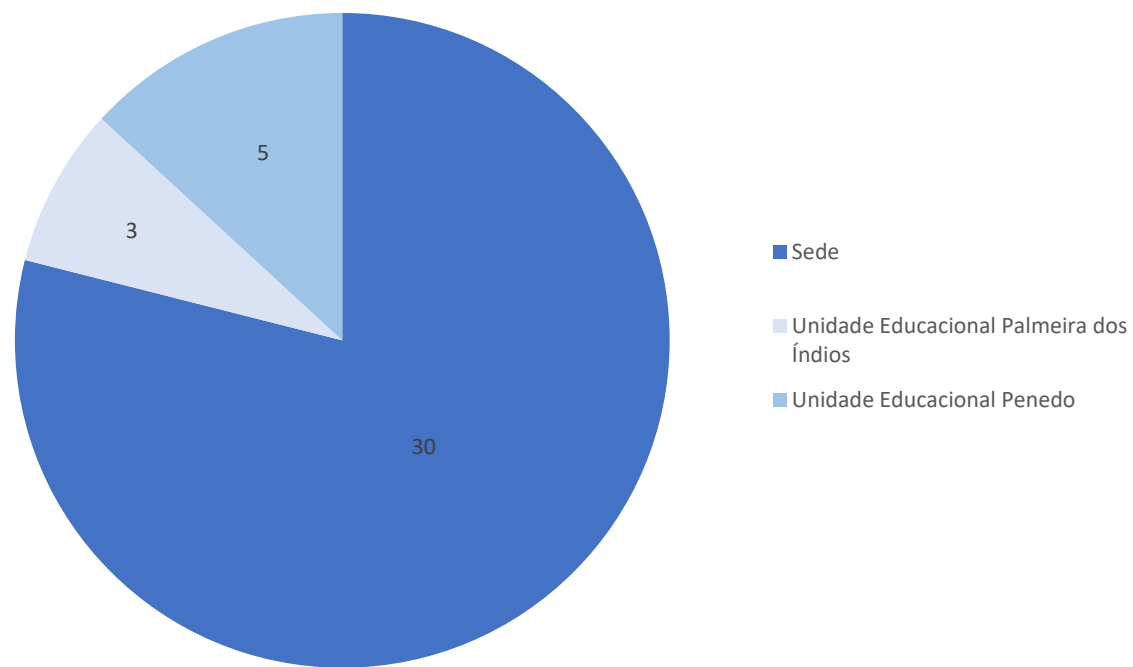
2020	Ações de Fomento a Caprinocultura Leiteira de Origem Familiar na Zona Rural do Município de Igaci – AL PARTE 2	Local	Ciência Agrárias	Sede	31	Sim	Não	36
2020	Ações de Fomento a Caprinocultura Leiteira de Origem Familiar na Zona Rural do Município de Igaci – AL PARTE 1	Local	Ciência Agrárias	Sede	33	Sim	Não	35
2020*	1º Ciclo de Debates: Diálogos Necessários entre Gestão, Avaliação e Políticas Educacionais em Tempos Pandêmicos	Nacional	Ciências Humanas	Sede	18	Sim	Não	250
2020*	Suicídio, Escola e Formação de Professores	Local	Ciências Humanas	Sede	5	Sim	Não	80
2020	Unidos pelo Bem	Regional	Ciências da Saúde	Sede	22	Sim	Não	330
2020	Tele monitoramento de Saúde de Pacientes Atendidos na Unidade Sentinela da COVID-19 e de Profissionais de Saúde da Rede Pública do Município de Arapiraca – AL.	Local	Ciências da Saúde	Sede	35	Sim	Não	1620
2020	TELE CUIDADO: Desenvolvendo a Alfabetização em Saúde e Apoiando os Idosos Usuários de uma Unidade Básica de Saúde no enfrentamento ao COVID-19 no município de Arapiraca – AL	Local	Ciências da Saúde	Sede	17	Sim	Não	171
2020	O Uso de Máscara e Álcool em Gel como Estratégia de Prevenção a COVID-19 no Ambulatório de Feridas de Arapiraca	Local	Ciências da Saúde	Sede	5	Sim	Não	52
2020	O mundo microbiano no combate à COVID-19	Local	Ciências da Saúde	Sede	19	Sim	Não	5017
2020	Estratégias no Combate das Notícias Falsas na Adesão às Medidas de Controle da COVID-19	Local	Ciências da Saúde	Sede	23	Sim	Não	8000
2020	ComunicaSaúde: Força Tarefa contra o COVID-19	Regional	Ciências da Saúde	Sede	6	Sim	Não	332000
2020	Fortalecimento das Ações de Vigilância em Saúde em Arapiraca: Programa de Educação Permanente para Agentes Comunitários de Saúde Edição 1- Raiva e Acidentes com animais peçonhentos	Local	Ciências da Saúde	Sede	27	Sim	Não	74
2020	Filosofia em Som, Imagem e Poesia II	Local	Ciências Agrárias	Sede	1	Sim	Não	200
2020*	Um Pé na Estrada onde o Povo está: Prevenindo o Câncer de Cabeça e Pescoço	Local	Ciências da Saúde	Sede	27	Sim	Não	900

2020*	Intervenções em Saúde em Usuários de Substâncias Psicoativas, com Ênfase em Saúde Mental: Promovendo Círculos Comunitários	Local	Ciências da Saúde	Sede	26	Sim	Não	266
2020*	Monitoramento de Saúde em Trabalhadores Rurais do Município de Arapiraca – AL: Um Enfoque Multi e Interprofissional	Local	Ciências da Saúde	Sede	45	Sim	Sim	1032
2020*	Educação Popular em Saúde para Grupos Vulneráveis: Promovendo a Prevenção do Câncer de Colo Uterino e Infecções Sexualmente Transmissíveis (IST) na Diversidade	Local	Ciências da Saúde	Sede	14	Sim	Sim	867
2020*	ARAPIRACA EM MOVIMENTO: Conexões entre Conhecimento, Saberes e Práticas para a Promoção de uma Mobilidade Urbana Ativa, Saudável e Sustentável	Local	Ciências Sociais Aplicadas	Sede	5	Sim	Não	5234
2020*	A C I D A D E I N V I S Í V E L Vida e Trabalho nas Comunidades do Residencial Agreste, Nossa senhora Aparecida, Comunidades da Vila dos Pescadores do Lago Perucaba e Frei Damião em Arapiraca	Local	Ciências Humanas	Sede	19	Sim	Não	20020
2020**	Clínica Psicossocial com Moradores de um Assentamento Rural do Semiárido Alagoano	Local	Ciências Humanas	Unidade Educacional Palmeira dos Índios	11	Sim	Não	20
2020	Grupo de Estudos de Psicologia Escolar e Educacional no Contexto de Pandemia da COVID-19	Local	Ciências Humanas	Unidade Educacional Palmeira dos Índios	3	Sim	Não	30
2020	Psicologia na Defensoria: Plantão Psicológico da Defensoria Pública de Arapiraca/Palmeira dos Índios	Regional	Ciências Humanas	Unidade Educacional Palmeira dos Índios	23	Sim	Não	20
2020**	Estudo do Perfil Empreendedor da Cidade de Penedo – AL	Local	Engenharias	Unidade Educacional Penedo	5	Sim	Não	5

2020**	Análise da Eficiência e Produtividade nas Organizações dos Estados de Alagoas, Sergipe, Pernambuco e Outras Regiões	Regional	Engenharias	Unidade Educacional Penedo	6	Sim	Não	10
2020	Levantamento de Informações Gerais e do Perfil de Acessibilidade para Sistemas Digitais, bem como a Disponibilidade para a Realização de Atividades Remotas no Curso de Engenharia de Produção – <i>CAMPUS</i> Arapiraca – UE Penedo/UFAL	Local	Engenharias	Unidade Educacional Penedo	10	Sim	Não	180
2020	Lançamento de Foguetes: uma Proposta Interdisciplinar para Aproximar a Universidade à Sociedade	Local	Ciências Exatas e da Terra	Unidade Educacional Penedo	15	Sim	Não	150
2020*	Doguinhas da UFAL	Local	Outra	Unidade Educacional Penedo	13	Sim	Não	800

Obs. * - evento com finalização programada para 2021/ ** - evento iniciado em 2019

4.4 Resultados Referentes à Gerência de Assistência Estudantil

4.4.1 Programas de Estímulo à Permanência

4.4.1.1 Restaurante Universitário – RU

Em virtude da pandemia da COVID-19, tivemos dificuldades para realização das ações programadas, por exemplo, nenhum lanche para eventos acadêmicos foi produzido pelo estabelecimento pois, o RU foi fechado a partir do dia 17 de março de acordo com as normas sanitárias preestabelecidas de distanciamento social. No mais, faz-se necessário a manutenção administrativa de reparos e consertos em equipamentos e recebimento de alimentos mediante fornecedores e pagamento de contratos.

TABELA 11 – Refeições produzidas pelo Restaurante Universitário em 2020 no *Campus* de Arapiraca.

	Tipo	Jan	Fev	Mar	Abr	Mai	Jun	Jul	Ago	Set	Out	Nov	Dez	Total
Arapiraca	Almoço	8589	12998	305	-	-	-	-	-	-	-	-	-	21892
	Jantar	959	2065	23	-	-	-	-	-	-	-	-	-	3047

4.4.1.2 Edital de Bolsas

Não houve ampliação de inserções de estudantes em novas bolsas devido ao período de pandemia. Enfatiza-se que houve oferta de auxílios especiais temporários contabilizados através de Campus AC Simões.

4.4.2 Acolhimento Psicológico - Palmeira dos Índios

Em 2020, a psicóloga da assistência estudantil da Ufal - Unidade Palmeira, realizou atividades conforme demandas apresentadas, principalmente, pelo corpo discente. Com foco principal na promoção e prevenção da saúde mental no ambiente acadêmico, as atividades buscavam, de modo geral, minimizar riscos de evasão e retenção no ensino superior, dados que poderiam se agravar em função da pandemia do novo coronavírus. Ressalte-se que em todo o Campus Arapiraca a assistência estudantil conta com apenas uma psicóloga, atualmente lotada na unidade Palmeira dos Índios. Tendo em vista a ausência desse profissional no Campus, a referida profissional necessitou responder pelo setor de Psicologia da sede, em face às demandas encaminhadas pelo Campus. Assim, seguem abaixo as ações desenvolvidas ao longo do ano, dentre as quais as elaboradas especificamente para enfrentamento dos possíveis efeitos oriundos da pandemia (destacadas na cor azul).

4.4.2.1 Acolhimento psicológico individual

O acolhimento psicológico tem como objetivo a escuta, a orientação e reflexão das questões relacionadas à vida universitária do estudante. Trata-se, portanto, de intervenção pontual/focal. Quando observadas demandas para acompanhamento psicoterapêutico, a profissional encaminha para a Rede de Atenção Psicossocial. A atividade é realizada por agendamento prévio, por iniciativa do estudante ou encaminhamento de outro profissional da instituição.

Em função da pandemia da Covid-19 e do conseqüente cancelamento das atividades presenciais, a partir do mês de abril o acolhimento psicológico passou a ser ofertado de forma on-line aos estudantes do Campus Arapiraca como um todo e se mantém neste formato até o momento presente. Os atendimentos presenciais ficaram designados somente para situações emergenciais. Vale ressaltar que alguns discentes relataram não querer ou não poder fazer o atendimento de maneira remota em função de problemas de conexão com a internet e de falta de privacidade no ambiente residencial.

4.4.2.1.1 Acolhimento psicológico - dados 2020

TABELA 12 – Atendimentos e encaminhamentos psicológicos realizados pelo *Campus* de Arapiraca em 2020.

Total de solicitações/agendamentos	Total de estudantes atendidos	Total de atendimentos	Total de encaminhamentos
Arapiraca			
26	23	80	2
Palmeira dos Índios			
33	30	91	1
Penedo			
5	3	20	-

Quantidade total			
64	56	191	3

4.4.2.1.2 Acolhimento psicológico - série histórica

TABELA 13 – atendimentos e encaminhamentos psicológicos realizados pelo *Campus* de Arapiraca em 2020.

Ano	Total de estudantes atendidos	Total de atendimentos
2015	----*	----*
2016	----*	254
2017	206	436
2018	577	1353
2019	343	1066
2020	286	1027

Obs * - Dado não disponível no Relatório de Gestão Institucional da UFAL.

4.4.3 Atividades Coletivas

Ações que tinham como especificidade o alcance a um número maior de estudantes, a discussão de um tema específico, e a circulação da palavra entre os pares/participantes (no caso específico das atividades de grupo). Foram utilizadas metodologias diversas que eram propostas conforme objetivos a serem alcançados, bem como escolha e domínio do profissional de psicologia: oficinas, grupo de reflexão, rodas de conversa etc.

QUADRO 9 – Atividades coletivas realizadas pelo *Campus* de Arapiraca em 2020.

1. Cartilha Saúde Mental e atendimento psicológico na Ufal em tempos de Covid-19			
Período: Abril /2020	Realização: (<i>Campus</i>): Atividade realizada pela equipe de Psicologia PROEST/NAEs em parceria com Serviço de Psicologia da FAMED	Público-alvo: estudantes de todos os campi	Total de participantes: não definido
Breve descrição da atividade: Esta cartilha foi construída com o objetivo de disseminar as informações acerca do novo funcionamento do atendimento psicológico da Proest e NAEs em tempos de pandemia, assim como fornecer às discentes, estratégias de enfrentamento para os possíveis impactos emocionais advindos do período de isolamento social. O material foi disponibilizado de maneira digital nos canais de comunicação da universidade para toda a comunidade acadêmica.			
2. Cartilha Saúde Mental em tempos de PLE e virtualidades			
Período: Dezembro/2020	Realização: Atividade realizada pela equipe de Psicologia da Proest/NAEs	Público-alvo: estudantes de todos os campi	Total de participantes: não definido
Breve descrição da atividade: A construção desta segunda cartilha configurou-se como a continuidade das ações remotas realizadas pela equipe de Psicologia. Assim como a primeira, teve como objetivo ser um material psicoeducativo de fácil disseminação entre os discentes. Este segundo volume voltou-se para os impactos do ensino remoto na saúde mental dos alunos. Desse modo, a cartilha apresenta estratégias para que a adaptação ao período de aulas			

remotas ocorra de forma mais saudável para os discentes. A referida cartilha também foi disponibilizada de maneira digital nos canais de comunicação da universidade para toda a comunidade acadêmica.

3. Rodas de conversa sobre saúde mental e PLE

Período: Dezembro/2020	Realização: Atividade realizada pela equipe de Psicologia da Proest/NAEs	Público-alvo: estudantes de todos os <i>campi</i>	Total de participantes: 23
Breve descrição da atividade: a atividade teve como objetivo promover escuta e acolhimento aos discentes a respeito das vivências durante a pandemia e o processo de adaptação às aulas remotas/PLE, assim como conhecer quais desafios e dificuldades. As rodas ocorreram de forma remota, por meio da plataforma <i>Google Meet</i> , em horários e dias diferentes, mediadas por psicólogos dos respectivos <i>campi</i> : <i>Campus A. C. Simões</i> (3 rodas de conversa, total de participantes – 11); <i>Campus</i> de Arapiraca (2 Rodas de conversa, não houve participantes); <i>Campus</i> do Sertão (2 rodas de conversa, 10 participantes). Avaliamos que a baixa adesão à atividade tenha ocorrido em função do curto espaço de tempo de divulgação da atividade.			

4. Grupos Psicoterapêuticos

Período: de Outubro até o presente, com um total de 11 encontros	Realização: Unidade Palmeira dos Índios	Público-alvo: estudantes de graduação da unidade	Total de participantes: 12
Breve descrição da atividade: Grupo de caráter psicoterapeuta, com objetivo de promoção de saúde mental, através de grupos operativos, com dinâmicas de grupo e oficinas psicoterapêuticas.			

5. Live: Saúde mental e Yoga

Período: Setembro	Realização: <i>Campus</i> Arapiraca e unidades	Público-alvo: discentes de todos os <i>campi</i>	Total de participantes: não definido
Breve descrição da atividade: Foi realizada pelo Instagram da PROEST Ufal em parceria com profissional da área.			

6. Atividades – Setembro amarelo

Período: 23 de setembro; 28 de setembro	Realização: <i>Campus</i> A.C. Simões	Público alvo: alunos do serviço social UFAL AC Simões e Palmeira dos Índios; alunos de pedagogia	Total de participantes: aprox. 30; aprox. 30
Breve descrição: Atividades realizadas com foco na qualidade de vida acadêmica como fator de promoção de saúde mental. Na primeira delas participaram psicólogos do A.C. Simões e de Arapiraca.			

4.4.4 Outras Atividades

Para suporte ampliado ao estudante, articulações e parcerias foram realizadas ao longo do ano. Além disso, destacamos a participação dos profissionais de Psicologia em atividades de ensino, pesquisa e extensão com foco nas políticas de permanência, ações fundamentais para ampliação e consolidação da Psicologia enquanto ciência e profissão.

Outras atividades – Unidade Educacional Palmeira dos Índios

QUADRO 10 – Outras atividades realizadas pela Unidade Educacional Palmeira em 2020.

1. Projeto de Extensão Educação e Saúde Mental: Promoção e cuidado a partir da Assistência Estudantil			
Período: 2018 - 2020	Realização: Unidade Palmeira dos Índios	Público-alvo: estudantes de instituições públicas de Palmeira dos Índios	Total de participantes: 50
Breve descrição da atividade: Vinculado ao Programa de Extensão Direitos Humanos e Formação Humana do curso de Psicologia da Universidade Federal de Alagoas do <i>Campus</i> de Arapiraca/Unidade Educacional Palmeira dos Índios. É um Projeto Pedagógico do Curso de Psicologia que atende à curricularização da extensão com a criação de Atividades Curriculares de Extensão - ACE. O projeto insere-se na interface entre saúde mental e educação, tendo como norte a assistência estudantil. Buscamos a partir desses eixos refletir e propor intervenções sobre a atuação da assistência estudantil no âmbito do ensino médio regular e superior. Para tanto, tem-se como objetivo geral promover ações que propiciem a formação de vínculos que fortaleçam a			

assistência estudantil em saúde mental direcionada aos estudantes de instituições públicas de Palmeira dos Índios, tanto do Ensino Médio, como do Ensino Superior.

2. Supervisão de estágio curricular em Psicologia

Período: Fevereiro e março (interrompido pela Pandemia)	Realização: Unidade Palmeira dos Índios	Público alvo: Estudantes de Psicologia	Total de participantes: 02
Breve descrição da atividade: Supervisão de estágio curricular de Psicologia.			

4.4.5 Programas de Apoio Pedagógico e Acompanhamento Pedagógico – PAAPE

TABELA 14 – Atendimentos, atividades e reuniões do PAAPE no *Campus* de Arapiraca em 2020.

Mês	Atendimentos Individuais	REUNIÕES (estudantes contemplados com a bolsa Pró graduando, que apresentavam dificuldades acadêmicas, desenvolvida pela equipe de referência)	Atividades de Divulgação da Instrução Normativa
Janeiro	38	0*	0*
Fevereiro	57	0*	0*
Março	88	0*	0*
Abril	170	0*	0*
Mai	140	0*	0*
Junho	15	0*	0*
Julho	80	0*	0*
Agosto	60	0*	0*
Setembro	77	0*	0*

Outubro	20	0*	0*
Novembro	28	0*	0*
Dezembro	19	0*	0*

Obs. * - Ações não executadas devido à pandemia da COVID-19

4.4.6 Núcleo de Acessibilidade – NAC

QUADRO 11 – Relação quantitativa e nominal dos bolsistas que apoiam o Núcleo de Acessibilidade – NAC em 2020.

	ARAPIRACA /SEDE	PALMEIRA DOS ÍNDIOS	PENEDO	VIÇOSA	TOTAL CAMPUS ARAPIRACA
BOLISTAS APOIADORES	05	03	0	2	10
UNIDADE EDUCACIONAL					
Campus Arapiraca/sede	JOSE GUSTAVO DA SILVA BARBOSA JUCIÊ FEITOSA SANTOS JÚNIOR MARCIO ANTONIO DOS SANTOS FILHO JOÃO FELIPE RUFINO DOS SANTOS				
U.E Palmeira dos Índios	JOSE ADEILDO TEIXEIRA DOS SANTOS MARIANA ALMEIDA AGUIAR				
U.E Penedo	-				
U.E Viçosa	-				
TOTAL	06				

QUADRO 12 – Estudantes atendidos pelo NAC de Arapiraca em 2019 e 2020 - por cursos abrangidos, deficiência, perfil etário e gênero.

Ano	Quantidade	Curso
2019	4	Administração (1), Administração Pública (1), Física (1) e Psicologia (1).
2020	5	Administração (2), Administração Pública (1), Física (1) e Psicologia (2).

QUADRO 13 – Estudantes atendidos pelo NAC de Arapiraca em 2019 e 2020 - por cursos abrangidos, deficiência, perfil etário e gênero.

NOME	TIPO DE DEFICIÊNCIA	PERFIL ETÁRIO	GÊNERO	CURSO
JUCIÊ FEITOSA SANTOS JÚNIOR	SURDOCEGO	29	MASCULINO	ADMINISTRAÇÃO
JOSÉ GUSTAVO SILVA BARBOSA	PARALISIA CEREBRAL	27	MASCULINO	ADMINISTRAÇÃO
MÁRCIO ANTÔNIO DOS SANTOS FILHO	PARALISIA CEREBRAL	24	MASCULINO	ADMINISTRAÇÃO PÚBLICA
JOÃO FELIPE RUFINO DOS SANTOS	VISUAL	22	MASCULINO	FÍSICA
JOSÉ ADEILDO TEIXEIRA DOS SANTOS	DISLEXIA	32	MASCULINO	PSICOLOGIA
MARIANA ALMEIDA AGUIAR	DEFICIÊNCIA AUDITIVA	24	FEMININO	PSICOLOGIA

4.4.7 Ações executadas de acordo com o PDI 2019-2013

IV. Objetivo Estratégico:

Garantir condições de permanência e aprendizagem de estudantes com deficiência, transtorno do espectro autista e altas habilidades/superdotação

1. Ação Prevista no PDI 2019-2023:

Ampliação da adequação arquitetônica para acessibilidade nos diversos ambientes (rampa, barra de apoio, corrimão, piso e sinalização tátil, sinalizadores, alargamento de portas e vias, instalação de elevadores, dentre outras).

Ações Realizadas no *Campus* de Arapiraca

- Solicitação de troca de mesa do Restaurante Universitário reservados para alunos com deficiência;
- Construção de uma rampa para o Restaurante Universitário;
- Espaço reservado na Biblioteca;
- Solicitação de vagas destinadas às pessoas com deficiência no estacionamento;
- Solicitação de reaplicação de Piso Tátil dentro do *Campus* de Arapiraca;
- Instalação de computadores e *softwares* direcionados à acessibilidade nas salas dos alunos com deficiência;
- Solicitação junto à direção do *Campus* de Arapiraca de placas para identificação em todos os setores do referido *Campus*.

2. Ação Prevista no PDI 2019-2023:

Acesso ao Atendimento Educacional Especializado de discentes com deficiência, transtorno do espectro autista e altas habilidades.

Ações Realizadas no *Campus* de Arapiraca

- Mudança do espaço de funcionamento do NAC para melhor localização e acesso dos alunos com deficiência do *Campus*;
- Ampliação do número de bolsistas para apoio ao corpo discente da Ufal, como estratégia de respeitar as peculiaridades e necessidades educacionais de cada discente;
- Criação e manutenção de um perfil no Instagram para divulgação do NAC e das atividades realizadas, bem como melhor visibilidade do referido setor;
- Divulgação em salas de aulas dos serviços ofertados pelo NAC, bem como, e-mail enviado para as coordenações dos cursos solicitando informações sobre os discentes com deficiência e a necessidade ou não de acompanhamento pelo NAC;
- Adaptação de materiais pedagógicos para deficiência (Ampliação de fontes para pessoas com baixa visão e surdocegueira, aplicação de auto-contraste, transcrição de conteúdos de sala de aula e materiais extras, tradução de textos acadêmicos e leituras de conteúdos para alunos surdocego e outros);
- Atendimento às demandas espontâneas referentes à temas da acessibilidade de PCD;
- Oferta qualificada de serviço de apoio pedagógico com ledores/as e transcritores/as, feitas através dos bolsistas;
- Atendimento às demandas espontâneas referentes à temas da acessibilidade de PCD;
- Ampliação de servidores para atendimento ao corpo discente com deficiência;
- Aquisição de equipamentos para a realização do Atendimento Educacional Especializado e produção de materiais acessíveis;
- Solicitação de novos equipamentos para atendimento às pessoas com deficiência.

3. Ação Prevista no PDI 2019-2023:

Realização de ações de sensibilização ao respeito às diferenças e difusão dos direitos da pessoa com deficiência e com transtorno do espectro autista.

Ações Realizadas *Campus de Arapiraca*

- Proporcionou-se à acessibilidade em lives, eventos, reuniões, web cursos e webnários sobre acessibilidade e temas variados através de tradução e interpretação de Língua de Sinais - LIBRAS;
- Apresentação do NAC na recepção dos feras dentro do espaço estudantil;
- Reuniões com coordenações de cursos e discentes com deficiência para dialogar sobre estratégias pedagógicas de aprendizagem durante PLE;
- Participação do NAC em reuniões com Pró-Reitoria Estudantil objetivando garantir acessibilidade às PCD durante o PLE;
- Divulgação de material informativo sobre o NAC e MobiUfal para recepção de calouras/os.

4. Ação Prevista no PDI 2019-2023:

Realização de ações formativas para a comunidade acadêmica no que diz respeito à educação especial/inclusiva.

Ações Realizadas *Campus de Arapiraca*

- Divulgação do documento Orientações para docentes de discentes com deficiência da Ufal;
- Participação dos servidores e bolsistas no I Ciclo de formação em instrumentos de educação inclusiva;
- Participação dos servidores e bolsistas em cursos, congressos e webnários sobre inclusão e acessibilidade durante o período remoto.

5. Ação Prevista no PDI 2019-2023:

Realização de ações visando à diminuição e/ou eliminação de barreiras atitudinais, arquitetônicas, comunicacionais, digitais, curriculares e/ou pedagógicas.

Ações Realizadas *Campus De Arapiraca*

- Atualização das informações do NAC contidas no site Instagram;
- Manutenção de contato pelo *WhatsApp* de discentes com deficiência para manutenção de vínculo e atendimento às demandas espontâneas de cada aluno;
- Criação de grupo de *WhatsApp* (NAC Servidores) para informar e manter/fortalecer vínculos com os servidores do setor com o objetivo de discutir e cumprir as necessárias demandas;
- Criação de grupo de *WhatsApp* (NAC Arapiraca) para informar e manter/fortalecer vínculos com os bolsistas do setor com o objetivo de discutir e cumprir as necessárias demandas;
- Criação de grupo de *WhatsApp* (TILS UFAL ARAPIRACA) para informar e manter/fortalecer vínculos com os servidores intérpretes do setor com o objetivo de discutir e cumprir as necessárias demandas;
- Estabelecido contato e vínculo com PCD recém ingressas na Ufal;
- Permanente contato com PCD atendidas pelo NAC para garantir acessibilidade ao PLE;
- Orientação para docentes para aulas remotas às PCD;
- Estabelecimento de parceria com a escola de Cegos Cyro Accioly para impressão de material em Braille;
- Discentes com deficiência acolhidos por equipe interdisciplinar (Assistente Social, Intérprete de Libras, Pedagoga e Bibliotecária);
- Discentes com deficiência encaminhadas/os para equipe de Psicologia/Proest;
- Elaboração de relatórios e materiais do NAC no Google Drive;
- Encontros presenciais e virtuais com discentes com deficiência para identificar demandas para o NAC;

- Encontros com a equipe NAC;
- Adaptação de textos para discentes com deficiência visual e surdocego.

6. Ação Prevista no PDI 2019-2023:

Acompanhamento dos indicadores de desempenho acadêmico dos estudantes que participam de programas de assistência estudantil, com vistas a diminuição da taxa de retenção e evasão e aumento do índice de rendimento acadêmico, da taxa de sucesso nos Cursos de Graduação, do índice de produtividade científica, da taxa de envolvimento de discentes com a Extensão, da produção cultural artística discente.

Ações Realizadas *Campus* de Arapiraca

O NAC é composto por:

- Três Tradutores/as Intérprete de Libras (ingressa em 06/2018; ingressa em 08/2019; e ingresso em 01/2020);
- Uma Pedagoga (ingressa em 06/2019).

Ou seja, o NAC do *Campus* de Arapiraca não é constituído por equipe mínima proposta pela legislação vigente. A ausência de profissionais das áreas de Psicologia, Administração e Revisão de Braille, sem dúvidas, seria um avanço dos serviços oferecidos pelo NAC, pois os serviços ofertados poderão ser melhorados à medida em que essa equipe seja ampliada.

4.5 Biblioteca Setorial do *Campus* De Arapiraca

TABELA 15 – Dados quantitativos de entregas de monografias e acessos ao repositório do *Campus* de Arapiraca – Ano 2020

Cursos	Monografias	Visualizações
Arapiraca (sede)	124	4.388
Administração	11	431
Administração Pública	6	251
Agronomia	10	308
Arquitetura e Urbanismo	8	415
Ciência da Computação	9	314
Ciências Biológicas	15	418
Educação Física	27	891
Física	8	254
Letras - Língua Portuguesa	5	225
Matemática	3	152
Medicina	4	145
Pedagogia	11	329
Química	4	133
Zootecnia	3	122
U.E. PALMEIRA DOS ÍNDIOS	41	2.149
Psicologia	21	1.197

Serviço Social	20	952
U.E. PENEDO	18	568
Sistemas da Informação	10	59
Engenharia da Produção	7	53
Engenharia de Pesca	9	49
Ciências Biológicas	4	29
Programa de Pós- Graduação	12	421
Mestrado em Agricultura e Ambiente	12	421
Cursos EAD	18	568
Química – EAD	2	22
Sistemas de Informação – EAD	7	327
Matemática – EAD	3	93
Geografia - Licenciatura – EAD	5	125
Ciências Sociais - Licenciatura – EAD	1	1
Total	225	7.736

5. RISCOS E PERSPECTIVAS

5.1 Perspectivas

QUADRO 14 – Perspectivas dos gestores do *Campus* de Arapiraca e Coordenadores das Unidades Educacionais quanto ao futuro exercício (2021).

DIRETORIA GERAL	<ol style="list-style-type: none">1. Atingir ao menos 80% das ações administrativas planejadas.
DIRETORIA ACADÊMICA	<ol style="list-style-type: none">1. Dificuldades e limitações orçamentárias;2. Crescimento dos cursos de maneira coletiva/cooperativa;3. Manutenção da transparência no planejamento e execução das ações tomadas.
UNIDADE EDUCACIONAL PALMEIRA DOS ÍNDIOS	<ol style="list-style-type: none">1. Fortalecimento das relações de trabalho para um clima organizacional produtivo e possibilidades de ampliação das estratégias de planejamento e execução das atividades.
UNIDADE EDUCACIONAL PENEDO	<ol style="list-style-type: none">1. A construção da sede própria da Unidade está por acontecer em breve;2. A restauração do Cine Penedo está em fase avançada para iniciar;3. A Unidade está mais perto de tornar-se <i>Campus</i> e com isso conseguir oferecer mais cursos para a região, tanto em nível de graduação, quanto de pós-graduação.
GERÊNCIA DAS BIBLIOTECAS	<ol style="list-style-type: none">1. Assegurar os resultados pretendidos;2. Aumentar efeitos desejáveis;3. Prevenir, ou reduzir, efeitos indesejáveis;4. Alcançar melhoria.

GERÊNCIA DE ASSISTÊNCIA ESTUDANTIL	<ol style="list-style-type: none"> 1. Apoiar e participar de atividades coletivas remotas para execução das ações. 2. Articulação com a rede assistenciais dos municípios.
GERÊNCIA DE CONTROLE E REGISTRO ACADÊMICO	<ol style="list-style-type: none"> 1. Controle/diminuição dos casos do novo coronavírus; 2. Retorno gradual/total das aulas presenciais; 3. Retorno total das atividades administrativas.
GERÊNCIA DE EXTENSÃO	<ol style="list-style-type: none"> 1. Ampliação das ações de extensão universitária em diálogo com comunidades, organizações da sociedade civil, empresas e instituições públicas; 2. Mobilização de recursos públicos e privados para subsidiar ações de extensão universitária; 3. Ampliação do reconhecimento institucional de professores, técnicos e estudantes que desenvolvem projetos de extensão universitária.
GERÊNCIA DE GRADUAÇÃO	<ol style="list-style-type: none"> 1. Habitualmente, os resultados obtidos nas demandas que aparecem são resolvidos e encaminhados. As poucas exceções são direcionadas à Direção Acadêmica/Geral ou a Gestão Central. Portanto as perspectivas são boas e proveitosas.
GERÊNCIA DE INFRAESTRUTURA	<ol style="list-style-type: none"> 1. Melhorar a segurança implantando o sistema de videomonitoramento; 2. Implantar cerca viva em todo perímetro do <i>Campus/Sede</i>; 3. Promover um cronograma de visitas às Unidades; 4. Descentralizar os serviços do contrato de manutenção.
GERÊNCIA DE PESQUISA E PÓS-GRADUAÇÃO	<ol style="list-style-type: none"> 1. Consolidar informações sobre os pesquisadores do <i>Campus</i> de Arapiraca; 2. Implantação de um periódico científico no <i>Campus</i> de Arapiraca.
GERÊNCIA DE PLANEJAMENTO	<ol style="list-style-type: none"> 1. Reconhecimento do setor dentro das ações do <i>Campus</i> de Arapiraca;

	<ol style="list-style-type: none"> 2. Ampliar a publicidade dos atos e serviços das Direções e Coordenadorias Administrativas do <i>Campus</i> de Arapiraca, buscando maior comunicabilidade com a comunidade acadêmica em geral e a comunidade civil; 3. Otimizar a atividade administrativa promovendo o desenvolvimento de meios que garantam a adequada visualização dos serviços e de competências 4. Captar recursos orçamentários de fontes diversas, junto à bancada parlamentar federal do Estado de Alagoas, para investimento na estrutura do <i>Campus</i> de Arapiraca; 5. Desenvolver e aprovar Plano de Desenvolvimento do <i>Campus</i> de Arapiraca; 6. Aperfeiçoar os processos de gestão integrada dos setores e Unidades do <i>Campus</i> de Arapiraca; 7. Garantir meios ágeis de manutenção de equipamentos do RU;
SETOR DE COMPRAS E LICITAÇÕES	<ol style="list-style-type: none"> 1. Aperfeiçoamento do plano de aquisições: sistemas, pessoas, documentos; 2. Executar o calendário dentro dos prazos estabelecidos; 3. Interagir, ao longo de todo ano, com os atores envolvidos no processo de aquisição, buscando corrigir possíveis falhas em tempo hábil, possibilitando resultados ainda melhores.
SETOR ORÇAMENTÁRIO	<ol style="list-style-type: none"> 1. Treinamento específico; 2. Sistema de distribuição das atividades; 3. Inovar com parcerias; 4. Divulgação das ações do <i>Campus</i> junto à comunidade.
GERÊNCIA DE RECURSOS HUMANOS	<ol style="list-style-type: none"> 1. Melhoria dos serviços ofertados; 2. Melhor ambiente de trabalho.
GERÊNCIA DE TECNOLOGIA DA INFORMAÇÃO	<ol style="list-style-type: none"> 1. Com a conclusão do cabeamento de fibra ótica (entre os prédios), teremos:

	<ul style="list-style-type: none"> a) Ampliação da rede, com a inclusão de novos prédios; b) Monitoramento de segurança (câmeras); c) Redundância nos links dos armários de TI; d) e) Maior estabilidade na rede interna e telefonia; f) Diminuição no número de incidentes relacionados a links internos. <p>2. Também como perspectiva promissora, apontamos a continuidade da elaboração e entrega de soluções de softwares institucionais no contexto do <i>Campus</i>.</p>
GERÊNCIA DE TRANSPORTE	<p>1. Proporcionar maior eficácia no atendimento dos serviços.</p>

5.2 Riscos

QUADRO 15 – Riscos apontados pelos gestores do *Campus* de Arapiraca e Coordenadores das Unidades Educacionais e Administrativas quanto ao futuro exercício (2021).

DIRETORIA GERAL	<ul style="list-style-type: none"> 1. Continuidade da atual situação e/ou agravamento da pandemia do COVID-19, fato que continuará implicando negativamente na realização das ações administrativas planejadas; 2. Redução dos recursos de capital e custeio destinados ao <i>Campus</i> de Arapiraca, fato que trará dificuldades e prejuízos para a realização das ações administrativas planejadas.
DIRETORIA ACADÊMICA	<ul style="list-style-type: none"> 1. Limitar-se ao que é "permitido" pela gestão superior; 2. Pouco (ou nenhum) orçamento para executar algumas ações.
UNIDADE EDUCACIONAL PALMEIRA DOS ÍNDIOS	<ul style="list-style-type: none"> 1. Dificuldades quanto aos recursos disponíveis;

	<ol style="list-style-type: none"> 2. Dificuldade quanto a infraestrutura por falta de contratos com empresas para realização de serviços básico de manutenção.
UNIDADE EDUCACIONAL PENEDO	<ol style="list-style-type: none"> 1. Recursos financeiros insuficientes para manutenção predial e de equipamentos; 2. Infraestrutura predial deficitária para atendimento das demandas locais; 3. Ausência de contratos de serviços contínuos como: manutenção predial, manutenção de condicionadores de ar, manutenção de equipamentos laboratoriais; 4. Espaço físico insuficiente para atendimento das demandas de ensino, pesquisa e extensão; 5. Internet e equipamentos de rede precários nos prédios da Unidade; 6. Quantidade precária de equipamentos de internet e redes; 7. Quantidade precária de servidores técnicos; 8. Precariedade de acessibilidade nos prédios; 9. Governo Federal de extrema direita; 10. Baixo nível educacional da região; 11. Mercado de trabalho não absorve os profissionais formados na Ufal; 12. Falta de cultura empreendedora local.
GERÊNCIA DAS BIBLIOTECAS	<ol style="list-style-type: none"> 1. Fornecer um melhor atendimento aos usuários; 2. Fornecer serviços fora do prazo estabelecido; 3. Insatisfação do usuário com o atendimento das Bibliotecas; 4. Falta de espaço físico.
GERÊNCIA DE ASSISTÊNCIA ESTUDANTIL	<ol style="list-style-type: none"> 1. Diminuição de orçamento; 2. Possibilitar o alcance das atividades aos estudantes excluídos no processo do ensino remoto.

GERÊNCIA DE CONTROLE E REGISTRO ACADÊMICO	<ol style="list-style-type: none"> 1. Aumento de casos do Novo Coronavírus; 2. O não atendimento de protocolos sanitários para a diminuição do contágio do Novo Coronavírus; 3. Suspensão do Novo Calendário Acadêmico 2020; 4. Baixa qualidade/interrupção dos serviços de internet.
GERÊNCIA DE EXTENSÃO	<ol style="list-style-type: none"> 1. Suspensão de atividades presenciais; 2. Indisponibilidade de infraestrutura para atividades de campo; 3. Indisponibilidade de recursos e editais para financiamento de projetos de extensão; 4. Baixo reconhecimento institucional de professores extensionistas.
GERÊNCIA DE GRADUAÇÃO	<ol style="list-style-type: none"> 1. Nível de comprometimento dos envolvidos.
GERÊNCIA DE INFRAESTRUTURA	<ol style="list-style-type: none"> 1. Redução de contratos/postos de trabalho terceirizado; 2. Redução/Inexistência de servidor técnico especializado; 3. Dependência direta da equipe técnica da SINFRA/Maceió.
GERÊNCIA DE PESQUISA E PÓS-GRADUAÇÃO	<ol style="list-style-type: none"> 1. Pouca autonomia; 2. Demanda de trabalho elevada se comparado com outros Campi e unidades.
GERÊNCIA DE PLANEJAMENTO	<ol style="list-style-type: none"> 1. Processos externos: Pandemia, pouco orçamento; 2. Processos internos: Comunicação falha ou inexistente, pouco orçamento, desinteresse e falta de empenho dos servidores no decorrer do processo de construção; 3. Sistemas: SIPAC desatualizado, desconhecimento e/ou pouco acesso ao UD10 pelos servidores.
SETOR DE COMPRAS E LICITAÇÕES	<ol style="list-style-type: none"> 1. O grande desafio é o tempo: conseguir cumprir o calendário de atividades propostas, envolvendo todos os atores, de forma a atender os prazos internos e externos (governamentais) executando as tarefas com a efetividade necessária.

	<ol style="list-style-type: none"> 2. A distância, dificuldade de encontros presenciais, ocasionados em grande parte pela Pandemia, impossibilitaram as ações de capacitações de forma mais eficaz e a eficácia no aprendizado, o que afeta o trabalho final do setor e compras e licitações.
SETOR ORÇAMENTÁRIO	<ol style="list-style-type: none"> 1. O calendário de atividades e planejamento das aquisições não realizado dentro do prazo, com isso não teremos tempo hábil para uma boa execução e isso acarreta devolução de orçamento, no momento da realização dos empenhos no prazo final pode ocorrer de não ter tempo para corrigir problemas que vão surgindo na hora de empenhar, como foi o caso esse ano de 2020, de fornecedor que não assinou a ata, com problemas junto à Receita Federal e impedimento de licitar. 2. Como tivemos um ano atípico por conta da Pandemia, tivemos poucos momentos para treinamento específico e planejamento das aquisições não ocorreu da forma correta devido à distância e isso afeta na execução orçamentária
GERÊNCIA DE RECURSOS HUMANOS	<ol style="list-style-type: none"> 1. Riscos externos: A pandemia; 2. Risco interno: Falta de recursos; 3. Atraso nos prazos de conclusão das demandas.
GERÊNCIA DE TECNOLOGIA DA INFORMAÇÃO	<ol style="list-style-type: none"> 1. Falta de investimento em TI; 2. Energia elétrica sem qualidade; 3. Conhecimento técnico centralizado; 4. Bolsas de estudos defasadas; 5. Má gestão de contratos de TI; 6. Má gestão de ordens de serviço;

	<p>7. Sem um orçamento próprio significativo, sem investimento nos últimos anos e com o aumento constante da demanda, já estamos vivendo o sucateamento de impressoras, servidores de rede, switches, access points, nobreaks e outros itens. Se nada for mudado, a rede lógica ficará inoperante mais frequentemente, podendo entrar em colapso.</p>
GERÊNCIA DE TRANSPORTE	<p>1. Problemas de manutenção e conservação, devido a falta de infraestrutura e falta de renovação da frota.</p>

6. INFORMAÇÕES ORÇAMENTÁRIAS, FINANCEIRAS E CONTÁBEIS

Atualmente a UFAL possui apenas uma Unidade Administrativa de Serviços Gerais – UASG, uma Unidade Prestadora de Contas – UPC, portanto quaisquer questionamentos deverão ser encaminhados à Reitoria.

O *Campus* de Arapiraca tem como suporte orçamentário, financeiro e contábil o SIPAC - Sistema Integrado de Patrimônio, Administração e Contrato – SIPAC, (sipac.sig.ufal.br) no módulo Orçamento, nele há as movimentações financeiras apresentadas nos gráficos abaixo, as planilhas com detalhamento das movimentações orçamentárias estão disponíveis no anexo III (p.99).

Os dados orçamentários estão apresentados em formatos gráficos que incluem os extratos orçamentários, os saldos orçamentários, os empenhos emitidos e as despesas do campus de Arapiraca, das Unidades Educacionais de Palmeira dos Índios e de Penedo assim como das execuções orçamentárias da Biblioteca Setorial do *Campus* de Arapiraca e da Preceptoría do curso de Medicina (TED nº 10113 Programa de Desenvolvimento de Preceptoría em Saúde – PRODEPS) durante o período de 01/01/2020 a 31/12/2020 deste relatório.

6.1 Biblioteca Setorial do *Campus* de Arapiraca

GRÁFICO 14 – Relatório de despesas da Biblioteca Setorial de *Campus* de Arapiraca.

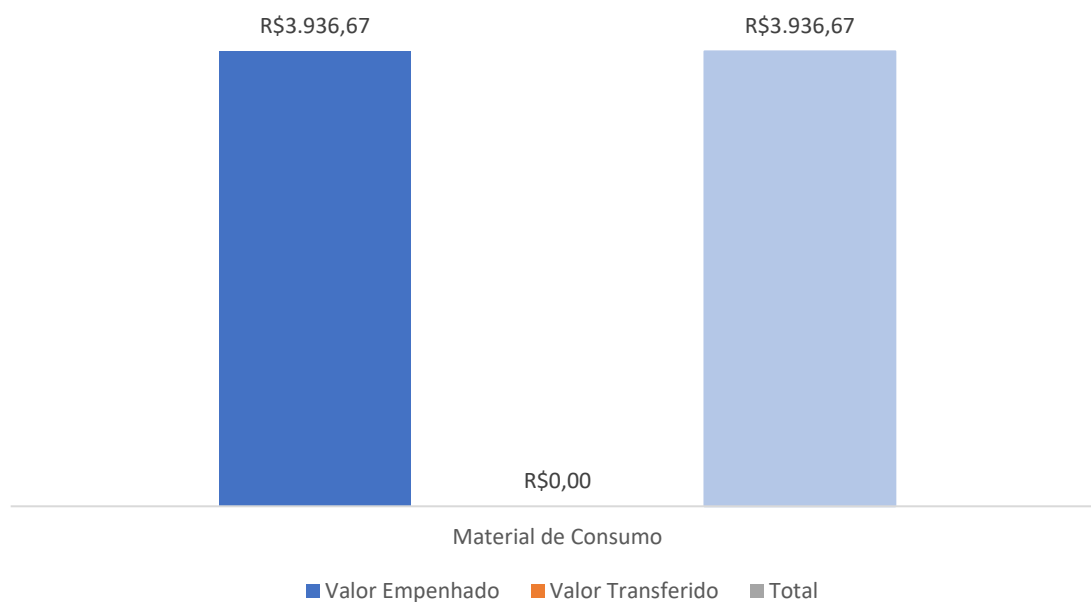

6.2 Preceptoría do Curso de Medicina (TED nº 10113)

GRÁFICO 15 — Relatório de despesas com a Preceptoría do Curso de Medicina/ *Campus* de Arapiraca.

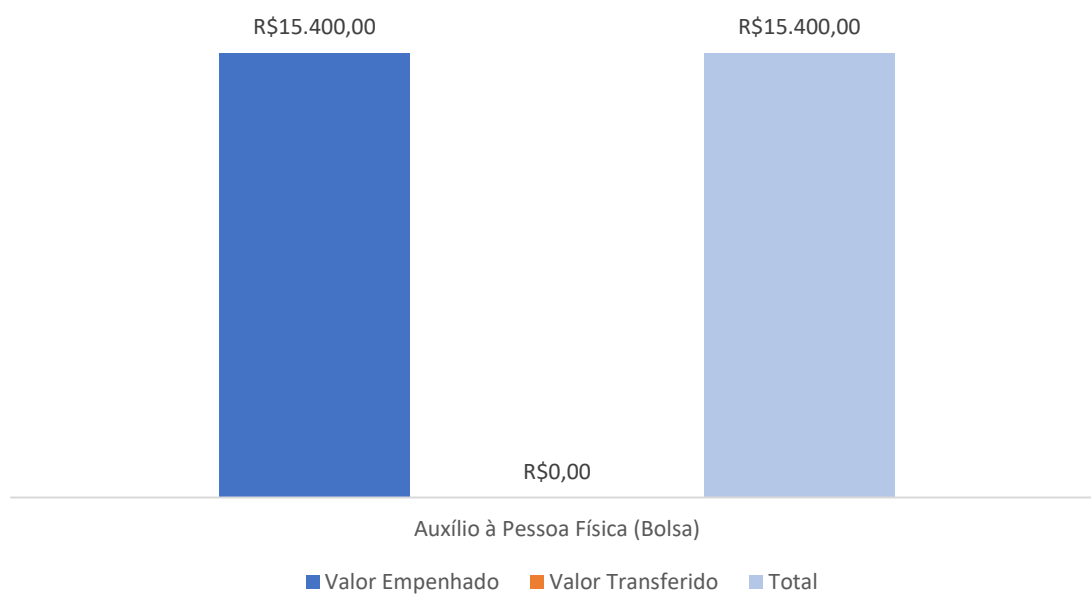

6.3 Campus de Arapiraca – Unidade Educacional Palmeira dos Índios

GRÁFICO 16 — Relatório de despesas referentes à Unidade Educacional Palmeira dos Índios.

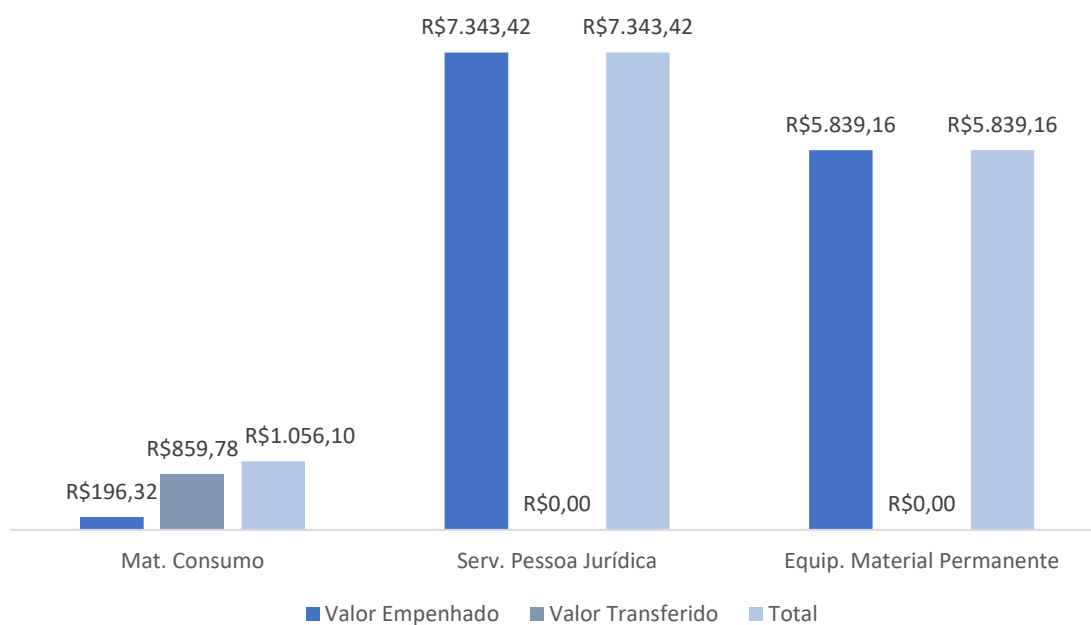

6.4 Campus de Arapiraca – Unidade Educacional Penedo

GRÁFICO 17 — Relatório de despesas referentes à Unidade Educacional Penedo.

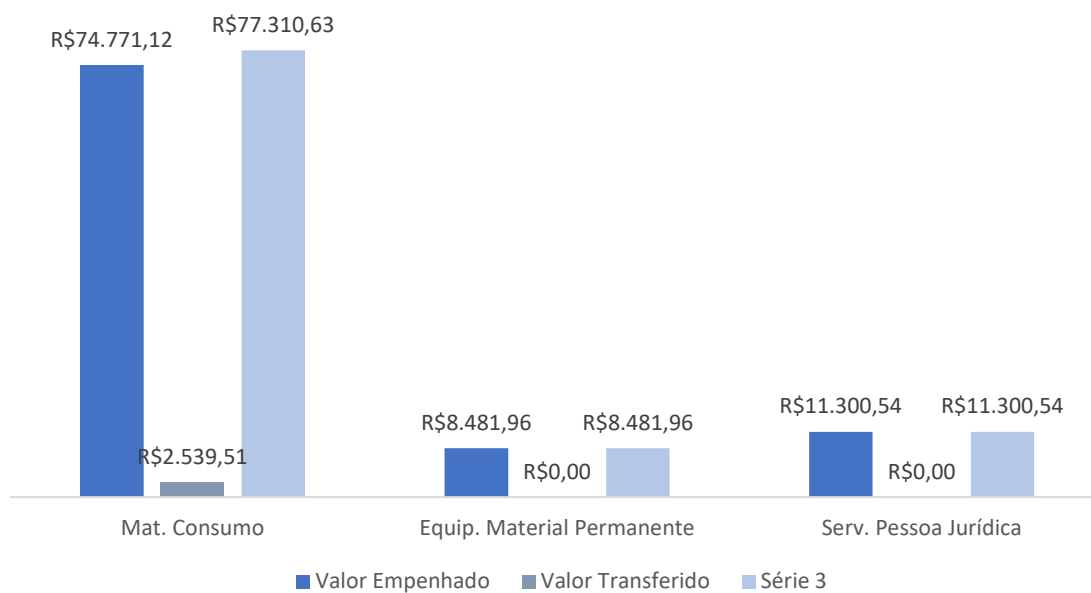

6.5 Campus de Arapiraca – Sede

GRÁFICO 18 — Relatório de despesas referentes ao *Campus* de Arapiraca/ Sede.

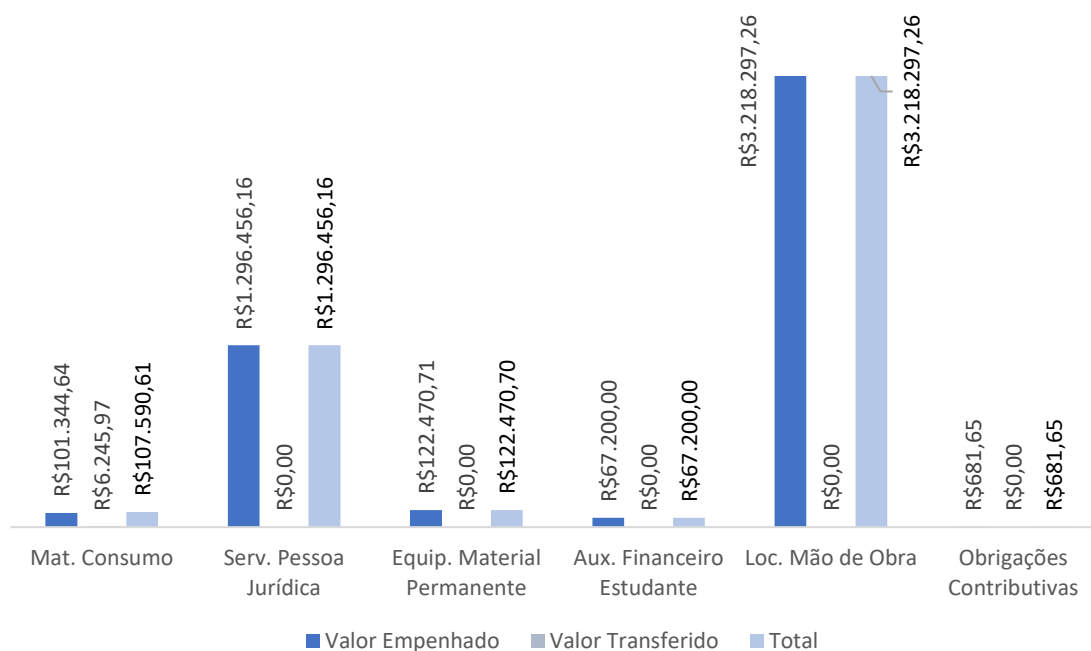

6.6 Compras e licitações executadas pelo *Campus* de Arapiraca no ano 2020

GRÁFICO 19 – Distribuição Orçamentária entre os cursos acadêmicos e as gerências administrativas.

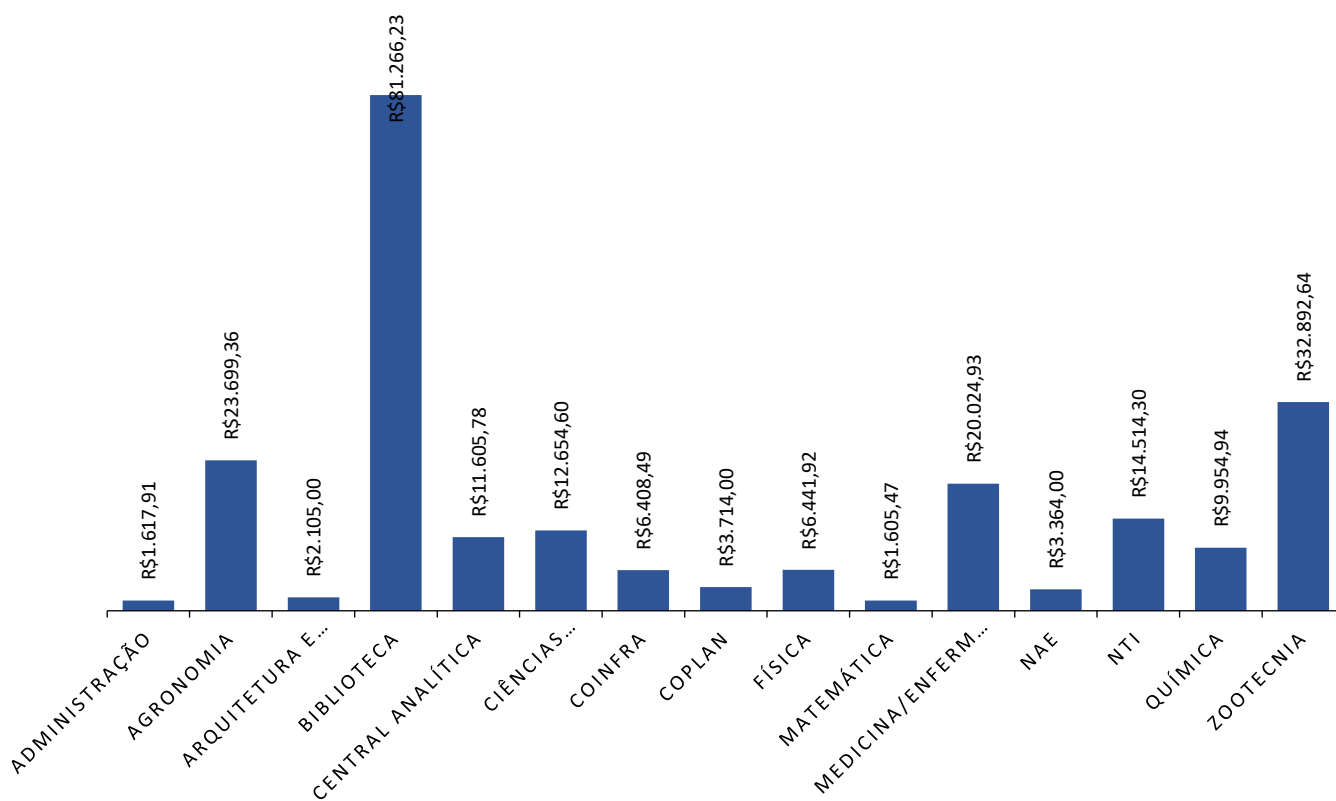

QUADRO 16 – Processos licitatórios executados pelo *Campus* de Arapiraca.

PREGÃO	MATERIAL	VALOR
06/2020	AQUISIÇÃO DE ACESSÓRIOS PARA LABORATÓRIO PARA UNIVERSIDADE FEDERAL DE ALAGOAS	R\$ 203.172,81
07/2020	AQUISIÇÃO DE MOBILIÁRIO PARA A UNIVERSIDADE FEDERAL DE ALAGOAS	R\$ 525.003,40
08/2020	AQUISIÇÃO DE REAGENTES, SOLVENTES E MEIOS DE CULTURA PARA OS LABORATÓRIOS	R\$ 137.145,61
10/2020	AQUISIÇÃO DE MATERIAIS E EQUIPAMENTOS PARA O LABORATÓRIO DE MICROBIOLOGIA, IMUNOLOGIA E PARASITOLOGIA PARA O CURSO DE MEDICINA DO CAMPUS ARAPIRACA	R\$ 28.294,30
10/2019*	MATERIAL DE CONSUMO PARA LABORATÓRIO	R\$ 26.907,94
23/2019*	MATERIAL E EQUIPAMENTOS PARA A BIBLIOTECA	R\$ 102.727,11

* - Valor utilizado pelos pregões de 2019, com o orçamento disponibilizado para o ano 2020.

Fonte: Relatório PROGINST referente aos processos já concluídos e residuais (anexo ??)

7. ANEXOS



UNIVERSIDADE FEDERAL DE ALAGOAS
CAMPUS DE ARAPIRACA

**Distribuição de horários, contatos e atendimentos presenciais/remotos
dos setores do *Campus* de Arapiraca (Sede) e seus servidores**

(conforme determina INSTRUÇÃO NORMATIVA Nº 109, DE 29 DE OUTUBRO DE 2020)

Direções do *Campus*

Contatos: 3482-1832

Geral - dir.geral@arapiraca.ufal.br

- Arnaldo - terças e quintas - 9h às 12h - arnaldo.junior@arapiraca.ufal.br

Acadêmica - dir.academica@arapiraca.ufal.br

- Elthon - segundas e quartas - 9h às 12h - elthon@arapiraca.ufal.br

Secretaria

- Fernando - terças e quintas - 9h às 12h - cfernandoaraujo@arapiraca.ufal.br

Secretaria e Concursos

- Franciane - terças e quintas - 9h às 12h - franciane.santos@arapiraca.ufal.br

Unidade Educacional de Palmeira dos Índios

Coordenação - Saulo - saulo@palmeira.ufal.br

Unidade Educacional de Penedo

Coordenação - Diógenes - diogenes.santos@penedo.ufal.br

Coordenadoria de Recursos Humanos - CORH

Contatos: 3482-1801 - corh@arapiraca.ufal.br

Coordenação

- Ângela - terças, quartas e quintas - 9h às 13h - angela.oliveira@arapiraca.ufal.br

Contratos de docentes substitutos

- Raquel - raquel.rocha@arapiraca.ufal.br

Secretaria do Conselho do Campus

- Amélia - terças, quartas e quintas - 9h às 13h - amelia.freitas@arapiraca.ufal.br

Perícias - sias@arapiraca.ufal.br (por agendamento)

- Sulamita - sulamita.guimaraes@arapiraca.ufal.br

Protocolo do Campus - terças e quintas - 9h às 11h

- Cleide Dantas - cleidevdantas@gmail.com
- Vanessa Dantas - vanessa.dantas@arapiraca.ufal.br

Coordenadoria de Registro e Controle Acadêmico - CRCA

Contato: 3482-1833 - crca@arapiraca.ufal.br

- Anna Cynthia (**coordenação**) - terças e quintas - 8h às 12h - anna.albuquerque@arapiraca.ufal.br
- Janeide Magalhães - janeide.barboza@arapiraca.ufal.br
- Marileide Ferreira - terças e quintas - 8h às 12h - marileide.silva@arapiraca.ufal.br

Coordenadoria de Infraestrutura – COINFRA

Assuntos relacionados à manutenção predial, problemas estruturais, segurança.

Contato: 3482-1805 - manutencao@arapiraca.ufal.br

- Prof. Julimar Ribeiro - julimar.ribeiro@arapiraca.ufal.br

Coordenadoria de Graduação – COGRAD

Contatos: 3482-1844 - cograd@arapiraca.ufal.br

Coordenação

- Rodolfo - segundas e quartas - 9h às 12h - rodolfo.cavalcante@arapiraca.ufal.br

Comissão de Autoavaliação e Questões Pedagógicas

- Cledja - sextas - 9h às 13h - cledja.almeida@arapiraca.ufal.br
- Marcius - quartas - 9h às 13h - marcius.oliveira@arapiraca.ufal.br

Estágio

- Maria - quintas - 9h às 13h - maria.santos@arapiraca.ufal.br

Monitoria - coord.monitoria@arapiraca.ufal.br

- Tamires - terças - 9h às 13h - tamires.meneses@arapiraca.ufal.br

Divisão de Assuntos Acadêmicos

- **Administração, Arquitetura e Urbanismo e Ciência da Computação**
Dayvid - dayvid.los@arapiraca.ufal.br
- **Administração Pública, Letras e Pedagogia**
Rodolfo - djalma.los@arapiraca.ufal.br
- **Agronomia e Zootecnia**
Adlany Freire - quartas - 13h às 17h - adlany.freire@arapiraca.ufal.br
- **Ciências Biológicas e Educação Física**
Tatiane Machado - tatiane.machado@arapiraca.ufal.br
- **Física, Matemática e Química**
Adriana Lós - adriana.los@arapiraca.ufal.br

Secretaria de Cursos de Graduação - secretaria.cursos@arapiraca.ufal.br

- Laucon - quartas e sextas - 13h às 17h - laucon.santos@vicsa.ufal.br
- Willian - segundas e terças - 8h às 12h - willian.silva@vicsa.ufal.br

Núcleo de Atendimento Estudantil - NAE

Contatos: 3482-1834 - naearapiraca@gmail.com

Coordenação

- Laura - laura.santos@arapiraca.ufal.br

Demandas dos bolsistas atendidos pelo NAE através do Serviço Social (Editais e encaminhamentos de demandas estudantis) - naearapiraca@gmail.com

Pagamentos de bolsas e auxílios (atendimento estudantil)

- Camila - naearapiraca.pagamento@gmail.com
- Liliâne - liliane.silva@vicoso.ufal.br

Desempenho acadêmico (Acompanhamento pedagógico, consulta sobre os critérios de continuidade nas bolsas e auxílio, solicitações de desligamentos)

- Lourdinha - nae.desempenhoacademico@gmail.com

Núcleo de Acessibilidade - NAC - nac@arapiraca.ufal.br

Restaurante Universitário

- Marla (Nutricionista) - marla.alves@arapiraca.ufal.br
- Charles (Administrador) - charles.silva@arapiraca.ufal.br

Atendimentos presenciais no NAE/NAC/RU devem ser agendados pelos contatos 3482-1834 ou laura.santos@arapiraca.ufal.br / naearapiraca@gmail.com

Coordenadoria de Planejamento e Avaliação - COPLAN

Contatos: 3482-1810/1811 - coplan@arapiraca.ufal.br

Coordenação das Políticas de Desenvolvimento Institucional

- Anderson - segunda a quinta - 8h às 14h - andersoncarnauba@arapiraca.ufal.br

Processos de Pagamento, NF's, Solicitação de empenho para Registro de Preço

- Márgara - terças, quartas e sextas - 9h às 14h - margara.rodrigues@arapiraca.ufal.br

Setor de Compras e Licitações

Contatos: 3482-1802/1822 - compras@arapiraca.ufal.br

Gerenciamento do Processo de Aquisição, Instrução e Operação dos Pregões

- Amanda - terças, quartas e sextas - 10h às 14h - amanda.oliveira1@arapiraca.ufal.br

Instrução e operações de pregões, caronas, INEX e DL

- Carlos - segundas, quartas e quintas - 9h às 13h - carlos.farias@arapiraca.ufal.br
- Poliana - segundas, quartas e quintas - 9h às 13h - poliana.silva@arapiraca.ufal.br

Almoxarifado do Campus

Contatos: 3482-1812 - dps.ufalarapiraca@gmail.com

Bens de consumo, recarga de tonner e patrimônio

- Danielle - segundas - 8h às 12h - danielle.carnauba@arapiraca.ufal.br

Bens Patrimoniais e Doações

- Edvania - quartas - 9h às 12h - edvania.brito@arapiraca.ufal.br

Bens Patrimoniais

- Tácio Sandes - sextas - 9h às 12h - tacio.costa@arapiraca.ufal.br

Núcleo de Tecnologia de Informação - NTI

Contatos: 3482-1846 (sistemas) / 3482-1838 (redes) / 3482-1828 (manutenção)

Biblioteca da sede do Campus de Arapiraca

Contatos: 3482-1837/1835/1817 - bcaarapiraca@gmail.com

Coordenações de Cursos de Graduação - Campus de Arapiraca/Sede

Administração - coordenacao.adm@arapiraca.ufal.br

Administração Pública - coordenacao.adp@arapiraca.ufal.br

Agronomia - coordenacao.agr@arapiraca.ufal.br

Arquitetura e Urbanismo - coordenacao.aurb@arapiraca.ufal.br

Ciência da Computação - coordenacao.cpt@arapiraca.ufal.br

Ciências Biológicas - coordenacao.biol@arapiraca.ufal.br

- Maria Aliete - maria.aliete@arapiraca.ufal.br

Educação Física - quartas - 8h às 12h - coordenacao.efisl@arapiraca.ufal.br **(por agendamento)**

- Bruno Giudicelli - bruno.giudicelli@arapiraca.ufal.br

Enfermagem - terças - 8h às 12h - coordenacao.enf@arapiraca.ufal.br **(por agendamento)**

- Sóstenes Silva - sostenes.silva@arapiraca.ufal.br

Física - quartas - 8h às 12h - coordenacao.fisl@arapiraca.ufal.br **(por agendamento)**

- Lidiane Silva - lidiane.silva@arapiraca.ufal.br

Letras - coordenacao.letl@arapiraca.ufal.br

Matemática - coordenacao.matl@arapiraca.ufal.br

Medicina - coordenacao.med@arapiraca.ufal.br

Pedagogia - terças - 8h às 12h - coordenacao.ped@arapiraca.ufal.br **(por agendamento)**

- Jane Silva - jane.marinho@arapiraca.ufal.br
- Tereza Albuquerque - tereza.albuquerque@arapiraca.ufal.br

Química - coordenacao.quil@arapiraca.ufal.br

Química EAD - coordenacao.quil.ead@arapiraca.ufal.br

Zootecnia - quintas - coordenacao.zoo@arapiraca.ufal.br **(por agendamento)**

- Tobyas Mariz - tobyas.mariz@arapiraca.ufal.br



**UNIVERSIDADE FEDERAL DE ALAGOAS
PROCURADORIA EDUCACIONAL INSTITUCIONAL**

**SITUAÇÃO DOS CURSOS – CICLO ENADE 2013, 2016 e 2019 (ANO 1)
SITUAÇÃO DOS CURSOS – CICLO ENADE 2011, 2014 e 2017 (ANO 2)
SITUAÇÃO DOS CURSOS – CICLO ENADE 2012, 2015 e 2018 (ANO 3)**

Curso	Oferta do Curso	Código	Conceito Enade/CPC 2011/2012/2013	Conceito Enade/CPC 2014/2015/2016	Conceito Enade/CPC 2017/2018/2019
Administração Bch	Campus AC Simões	13203	Enade 2012 – Conc. 4 CPC 2012 – Conc. 4	Enade 2015 – Conc. 4 CPC 2015 – Conc. 3	Enade 2018 – Conc. 4 CPC 2018 – Conc. 4
Administração Bch	Campus Arapiraca Sede	101936	Enade 2012 – Conc. 3 CPC 2012 – Conc. 3 CC 2011 – Conc. 3	Enade 2015 – Conc. 3 CPC 2015 – Conc. 3	Enade 2018 – Conc. 3 CPC 2018 – Conc. 3
Administração Bch Ead	Vários municípios	102708	Enade 2012 – Conc. 4	-	-
Administração Pública Bch	Campus Arapiraca Sede	1151781	Enade 2012 – Conc. 3 CPC 2012 – Conc. 3	CC 2014 – Conc. 4 Enade 2015 – Conc. 2 CPC 2015 – Conc. 3	Enade 2018 – Conc. 3 CPC 2018 – Conc. 3
Administração Pública Bch Ead	Vários municípios	1140063	-	Enade 2015 – Conc. 3 CPC 2015 - SC	-
Agronomia Bch	Campus Arapiraca	102148	Enade 2013: Conc. 3 CPC 2013: -	Enade 2016: Conc. 2 CPC 2016: Conc. 3 CC 2017: Conc. 4	Enade 2019: Conc. 3
Agronomia Bch	Campus AC Simões – Unid Ceca	13193	Enade 2013: Conc. 2 CPC 2013: Conc. 3	Enade 2016: Conc. 3 CPC 2016: Conc. 4	Enade 2019: Conc. 3
Arquitetura e Urbanismo Bch*	Campus AC Simões	13194	Enade 2011 – Conc. 3 CPC 2011 – Conc. 3	Enade 2014 – Conc. 3 CPC 2014 – Conc. 3	Enade 2017 – Conc. 4 CPC 2017 – Conc. 3 Enade 2019 – Conc. 4

Arquitetura e Urbanismo Bch*	Campus Arapiraca Sede -	101932	Enade 2011 – Conc. 2 CPC 2011 – Conc. 3 CC 2011 – Conc. 4	Enade 2014 – Conc. 2 CPC 2014 – Conc. 3	Enade 2017 – Conc. 2 CPC 2017 – Conc. 3 Enade 2019 – Conc. 4
Ciência da Computação Bch*	Campus Simões AC	13216	Enade 2011 – Conc. 4 CPC 2011 – Conc. 4	Enade 2014 – Conc. 4 CPC 2014 – Conc. 5	Enade 2017 – Conc. 4 CPC 2017 – Conc. 4
Ciência da Computação Bch*	Campus Arapiraca Sede -	101942	Enade 2011 – Conc. 4 CPC 2011 – Conc. 4 CC 2011 – Conc. 4	Enade 2014 – Conc. 2 CPC 2014 – Conc. 3	Enade 2017 – Conc. 3 CPC 2017 – Conc. 4
Ciência Sociais Lic Ead	Vários municípios	1298974	-	-	Enade 2017 – Conc. 3 CPC 2017 – Conc. 3
Ciências Biológicas Bch	Campus Simões AC	13225	Enade 2011 – Conc. 3 CPC 2011 – Conc. 3	Enade 2014 – Conc. 3 CPC 2014 – Conc. 3	Enade 2017 – Conc. 3 CPC 2017 – Conc. 3
Ciências Biológicas Lic	Campus Arapiraca Penedo	1288838	-	-	CC 2018 – Conc. 4
Ciências Biológicas Lic*	Campus Simões AC	107436	Enade 2011 – Conc. 2 CPC 2011 – Conc. 3	Enade 2014 – Conc. 3 CPC 2014 – Conc. 4	Enade 2017 – Conc. 3 CPC 2017 – Conc. 3
Ciências Biológicas Lic*	Campus Arapiraca Sede -	102166	Enade 2011 – Conc. 3 CPC 2011 – Conc. 4 CC 2011 – Conc. 4	Enade 2014 – Conc. 3 CPC 2014 – Conc. 4	Enade 2017 – Conc. 3 CPC 2017 – Conc. 3
Ciências Contábeis Bch	Campus Simões AC	13204	Enade 2012 – Conc. 3 CPC 2012 – Conc. 3	Enade 2015 – Conc. 3 CPC 2015 – Conc. 3	Enade 2018 – Conc. 4 CPC 2018 – Conc. 3
Ciências Contábeis Bch	Campus Sertão – Unid Santana	1151169	-	CC 2014 – Conc. 4 Enade 2015 – Conc. 4 CPC 2015 – Conc. 3	Enade 2018 – Conc. 2 CPC 2018 – Conc. 3
Ciências Econômicas Bch	Campus Simões AC	13025	Enade 2012 – Conc. 3 CPC 2012 – Conc. 3	Enade 2015 – Conc. 2 CPC 2015 – Conc. 3	Enade 2018 – Conc. 3 CPC 2018 – Conc. 3
Ciências Econômicas Bch	Campus Sertão – Unid Santana	1151168	-	Enade 2015 – Conc. 2 CPC 2015 – Conc. 2 CC 2015 – Conc. 4	Enade 2018 – Conc. 2 CPC 2018 – Conc. 3
Ciências Sociais Bch	Campus Simões AC	13223	Enade 2011 – Conc. 3 CPC 2011 – Conc. 3 CC 2012 – Conc. 4	Enade 2014 – Conc. 2 CPC 2014 – Conc. 2	Enade 2017 – Conc. 1 CPC 2017 – Conc. 3 CC 2018 – Conc. 5
Ciências Sociais Lic*	Campus Simões AC	107487	Enade 2011 – Conc. 3 CPC 2011 – Conc. 3	Enade 2014 – Conc. 3 CPC 2014 – Conc. 3	Enade 2017 – Conc. 2 CPC 2017 – Conc. 3
Design Bch	Campus AC		-	CC 2014 – Conc. 4	Enade 2018 – Conc. 4

	Simões			Enade 2015 - Conc. 3 CPC 2015 - Conc. 3	CPC 2018 – Conc. 4
Direito Bch	Campus Simões	AC	13207	Enade 2012 – Conc. 4 CPC 2012 – Conc. 4	Enade 2018 – Conc. 5 CPC 2018 – Conc. 3
Educação Física Bch	Campus Simões	AC	104158	Enade 2013: Conc. 3 CPC 2013: Conc. 2	Enade 2016: Conc. 3 CPC 2016: Conc. 3 CC 2016: Conc. 3 Enade 2019: Conc. 4
Educação Física Lic*	Campus Simões	AC	13198	Enade 2011 – Conc. 4 CPC 2011 – Conc. 3	Enade 2014 – Conc. 4 CPC 2014 – Conc. 3 Enade 2017 – Conc.3 CPC 2017 – Conc. 3
Educação Física Lic*	Campus Arapiraca Sede	-	101940	Enade 2011 – Conc. 3 CPC 2011 – Conc. 4	Enade 2014 – Conc. 3 CPC 2014 – Conc. 3 Enade 2017 – Conc. 3 CPC 2017 – Conc. 3
Enfermagem Bch	Campus Simões	AC	13199	Enade 2013: Conc. 4 CPC 2013: Conc. 4	Enade 2016: Conc. 4 CPC 2016: Conc. 4 Enade 2019: Conc. 5
Enfermagem Bch	Campus Arapiraca Sede		101938	Enade 2013: Conc. 4 CPC 2013: Conc. -	Enade 2016: Conc. 4 CPC 2016: Conc. 3 CC 2017: Conc. 5 Enade 2019: Conc. 4
Eng. Da Computação Bch	Campus Simões	AC	1139973	-	- Enade 2017 – Conc. 5 CPC 2017 – Conc. 4 Enade 2019: Conc. 4
Eng. de Petróleo	Campus Simões	AC	1139969	-	CC 2015 – Conc. 4 Enade 2017 – Conc. 4 CPC 2017 – Conc. 4
Eng. Florestal	Campus Simões – Unid Ceca	AC	1288831	-	- Enade 2019: Conc. 4 CC 2018: Conc. 4
Engenharia Química Bch	Campus Simões	AC	13217	-	- Enade 2017 – Conc. 3 CPC 2017 – Conc.
Engenharia Ambiental e Sanitária Bch*	Campus Simões	AC	103660	Enade 2011 – Conc. 4 CPC 2012 – Conc. 4	Enade 2014 – Conc. 4 CPC 2014 – Conc. 4 Enade 2017 – Conc. 4 CPC 2017 – Conc. 4 Enade 2019: Conc. 4
Engenharia Civil Bch*	Campus Simões	AC	13195	Enade 2011 – Conc. 4 CPC 2011 – Conc. 4	Enade 2014 – Conc. 4 CPC 2014 – Conc. 4 Enade 2017 – Conc. 5 CPC 2017 – Conc. 4 Enade 2019: Conc. 5
Engenharia Civil Bch*	Campus Sertão – Sede		151164	Enade 2011 – SC CPC 2011 – SC	Enade 2014 – Conc. 4 CPC 2014 – SC Enade 2017 – Conc. 3 CPC 2017 – Conc. 3 CC 2018: Conc. 3 Enade 2019: Conc. 4
Engenharia de	Campus	AC	41468	-	Enade 2014 – Conc. 1 -

Agrimensura	Simões			CPC 2014 – Conc. 2	
Engenharia de Produção	Campus Sertão	1151165	-	Enade 2014 – Conc. 2 CPC 2014 – SC	Enade 2017 – Conc. 3 CPC 2017 – Conc. 3 Enade 2019: Conc. 2
Engenharia de Produção	Campus Arapiraca – Unid Penedo	1288845	-	-	Enade 2019: Conc. 3 CC 2019: Conc. 4
Engenharia Elétrica	Campus AC Simões – Unid Ceca	1515646	-	-	Enade 2019: SC
Engenharia Química Bch*	Campus AC Simões	13217	Enade 2011 – Conc. 2 CPC 2011 – Conc. 3	Enade 2014 – Conc. 3 CPC 2014 – Conc. 3	Enade 2017 – Conc. 3 CPC 2017 – Conc. 3 Enade 2019: Conc. 3
Farmácia Bch	Campus AC Simões	20560	Enade 2013: Conc. 3 CPC 2013: Conc. 3	Enade 2016: Conc. 4 CPC 2016: Conc. 4	Enade 2019: Conc. 4
Filosofia Lic*	Campus AC Simões	13209	Enade 2011 – Conc. 2 CPC 2011 – Conc. 3	Enade 2014 – Conc. 2 CPC 2014 – Conc. 3	Enade 2017 – Conc. 2 CPC 2017 – Conc. 3
Física Bch	Campus AC Simões	13220	Enade 2011 – Conc. 4 CPC 2011 – Conc. 4	Enade 2014 – Conc. 4 CPC 2014 – Conc. 4	Enade 2017 – Conc. 3 CPC 2017 – Conc. 4
Física Lic Ead*	Vários municípios	111876	Enade 2011 – Conc. 2 CC 2011 – Conc. 4	Enade 2014 – Conc. 2 CPC 2014 – Conc. 3 CC 2013: Conc. 4	Enade 2017 – Conc. 2 CPC 2017 – Conc. 4
Física Lic*	Campus AC Simões	107522	Enade 2011 – Conc. 2 CPC 2011 – Conc. 3	Enade 2014 – Conc. 2 CPC 2014 – Conc. 3	Enade 2017 – Conc. 3 CPC 2017 – Conc.
Física Lic*	Campus Arapiraca – Sede	102150	Enade 2011 – Conc. 2 CPC 2011 – Conc. 3 CC 2011 – Conc. 4	Enade 2014 – Conc. 2 CPC 2014 – Conc. 3	Enade 2017 – Conc. 3 CPC 2017 – Conc. 3
Geografia Bch	Campus AC Simões	13210	Enade 2011 – Conc. 3 CPC 2011 – Conc. 3	Enade 2014 – Conc. 2 CPC 2014 – Conc. 2	Enade 2017 – Conc. 2 CPC 2017 – Conc. 3 CC 2018: Conc. 4
Geografia Lic Ead	Vários Municípios	1298975	-	-	Enade 2017 – Conc. 2 CPC 2017 – Conc. 4
Geografia Lic*	Campus AC Simões	107508	Enade 2011 – Conc. 3 CPC 2011 – Conc. 3	Enade 2014 – Conc. 3 CPC 2014 – Conc. 3	Enade 2017 – Conc. 3 CPC 2017 – Conc. 3
Geografia Lic*	Campus Sertão	1151167	Enade 2011 – SC	Enade 2014 – Conc. 3	Enade 2017 – Conc. 2

	- Sede			CPC 2011 – SC	CPC 2014 – SC CC 2014: Conc. 3	CPC 2017 – Conc. 3
História Bch	Campus AC Simões	13211		Enade 2011 – Conc. 2 CPC 2011 – Conc. 3	Enade 2014 – Conc. 1 CPC 2014 – Conc. 2	Enade 2017 – Conc. 3 CPC 2017 – Conc. 3 CC 2018 – Conc. 4
História Lic*	Campus AC Simões	107512		Enade 2011 – Conc. 1 CPC 2011 – Conc. 2 CC 2012 – Conc. 3	Enade 2014 – Conc. 2 CPC 2014 – Conc. 3 CC 2015 – Conc. 4	Enade 2017 – Conc. 2 CPC 2017 – Conc. 3
História Lic*	Campus Sertão – Sede	1151148		Enade 2011 – SC CPC 2011 – SC	Enade 2014 – Conc. 1 CPC 2014 – SC CC 2014 – Conc. 4	Enade 2017 – Conc. 2 CPC 2017 – Conc. 2
Jornalismo Bch	Campus AC Simões	33003		Enade 2012 – Conc. 2 CPC 2012 – Conc. 3 CC 2011 – Conc. 2	Enade 2015 – Conc. 2 CPC 2015 – Conc. 3	Enade 2018 – Conc. 3 CPC 2018 – Conc. 3
Letras – ESP Lic*	Campus AC Simões	25196		Enade 2011 – Conc. 4 CPC 2011 – Conc. 4	-	-
Letras – FRAN Lic*	Campus AC Simões	25810		Enade 2011 – Conc. 4 CPC 2011 – Conc. 4	-	-
Letras – ING Lic Ead	Vários municípios	1357985		-	-	Enade 2017 – Conc. 3 CPC 2017 – Conc. 3
Letras – ING Lic*	Campus AC Simões	29475		Enade 2011 – Conc. 4 CPC 2011 – Conc. 4	-	Enade 2017 – Conc. 3 CPC 2017 – Conc. 3 CC 2018 – Conc. 4
Letras – LIBRAS Lic	Campus AC Simões	1270444		-	-	CC 2018 – Conc. 5
Letras – LP Lic Ead	Ead	1298976		-	-	Enade 2017 – Conc. 2 CPC 2017 – Conc. 3
Letras – LP Lic*	Campus Arapiraca Sede	1151780		Enade 2011 – SC CPC 2011 – SC	Enade 2014 – Conc. 3 CPC 2014 – SC CC 2015 – Conc. 4	Enade 2017 – Conc. 3 CPC 2017 – Conc. 3
Letras – LP Lic*	Campus Sertão – Sede	1151147		Enade 2011 – SC CPC 2011 – SC	Enade 2014 – Conc. 4 CPC 2014 – SC CC 2014 – Conc. 3	Enade 2017 – Conc. 3 CPC 2017 – Conc. 3
Letras – Português Lic*	Campus AC Simões	31171		Enade 2011 – Conc. 4 CPC 2011 – Conc. 4	Enade 2014 – Conc. 3 CPC 2014 – Conc. 3	Enade 2017 – Conc. 3 CPC 2017 – Conc. 4
Matemática Bch	Campus AC Simões	13224		Enade 2011 – Conc. 4 CPC 2011 – Conc. 4	Enade 2014 – Conc. 4 CPC 2014 – Conc. 4	Enade 2017 – Conc. 3 CPC 2017 – Conc. 3

Matemática Ead*	Lic	Vários municípios	1140021	-	Enade 2014 – Conc. 2 CPC 2014 – Conc. 3 CC 2014 – Conc. 5	Enade 2017 – Conc. 1 CPC 2017 – Conc. 3
Matemática Lic*		Campus Simões AC	107520	Enade 2011 – Conc. 3 CPC 2011 – Conc. 3	Enade 2014 – Conc. 2 CPC 2014 – Conc. 3	Enade 2017 – Conc. 3 CPC 2017 – Conc. 3
Matemática Lic*		Campus Arapiraca Sede -	102152	Enade 2011 – Conc. 3 CC 2011 – Conc. 3	Enade 2014 – Conc. 3 CPC 2014 – Conc. 3	Enade 2017 – Conc. 3 CPC 2017 – Conc. 3
Med. Veterinária Bch		Campus Arapiraca Unid Viçosa* -	102146	Enade 2013: Conc. 4 CPC 2013: Conc. -	Enade 2016: Conc. 4 CPC 2016: Conc. 5	Enade 2019: Conc. 3
Medicina Bch		Campus Simões AC	13200	Enade 2013: Conc. 4 CPC 2013: Conc. 3	Enade 2016: Conc. 4 CPC 2016: Conc. 4	Enade 2019: Conc. 5 CC 2019: Conc. 4
Medicina Bch		Campus Arapiraca Sede	1257524	-	-	-
Música Bch		Campus Simões AC	41501	Enade 2009 – Conc. 2 CPC 2009 – Conc. 2	-	-
Música Lic*		Campus Simões AC	24864	Enade 2011 – Conc. 2 CPC 2011 – Conc. 3	Enade 2014 – Conc. 3 CPC 2014 – Conc. 4	Enade 2017 – Conc. 2 CPC 2017 – Conc. 3
Nutrição Bch		Campus Simões AC	13201	Enade 2013: Conc. 4 CPC 2013: Conc. 4	Enade 2016: Conc. 4 CPC 2016: Conc. 4	Enade 2019: Conc. 5
Odontologia Bch		Campus Simões AC	13202	Enade 2013: Conc. 4 CPC 2013: Conc. 3	Enade 2016: Conc. 4 CPC 2016: Conc. 3	Enade 2019: Conc. 5 CC 2019: Conc. 4
Pedagogia Ead**	Lic	Vários municípios	20558	Enade 2008 – Conc. 2 CPC 2008 – Conc. 3	Enade 2014 – Conc. 3 CPC 2014 – Conc. 3	Enade 2017 – Conc. 1 CPC 2017 – Conc. 2
Pedagogia Lic*		Campus Simões AC	13213	Enade 2011 – Conc. 4 CPC 2011 – Conc. 4	Enade 2014 – Conc. 3 CPC 2014 – Conc. 3	Enade 2017 – Conc. 3 CPC 2017 – Conc.
Pedagogia Lic*		Campus Arapiraca Sede -	1151779	-	Enade 2014 – Conc. 3 CC 2015 – Conc. 4	Enade 2017 – Conc. 4 CPC 2017 – Conc. 3
Pedagogia Lic*		Campus Sertão – Sede	1151166	-	Enade 2014 – Conc. 4 CPC 2014 – SC CC 2014 – Conc. 4	Enade 2017 – Conc. 3 CPC 2017 – Conc. 3

Psicologia Bch	Campus AC Simões	13222	Enade 2012 – Conc. 3 CPC 2012 – Conc. 3	Enade 2015 – Conc. 4 CPC 2015 – Conc. 3	Enade 2018 – Conc. 4 CPC 2018 – Conc. 4
Psicologia Bch	Campus – Arapiraca Unid Palmeira	102162	Enade 2012 – Conc. 4 CPC 2012 – Conc. 3	Enade 2015 – Conc. 3 CPC 2015 – Conc. 3	Enade 2018 – Conc. 3 CPC 2018 – Conc. 3
Química Bch	Campus AC Simões	13218	Enade 2011 – Conc. 2 CPC 2011 – Conc. 3	Enade 2014 – Conc. 3 CPC 2014 – Conc. 3	Enade 2017 – Conc.3 CPC 2017 – Conc. 3
Química Lic Ead	Vários municípios	1357982	-	-	CC 2018 – Conc. 4
Química Lic*	Campus AC Simões	107516	Enade 2011 – Conc. 3 CPC 2011 – Conc. 3	Enade 2014 – Conc. 3 CPC 2014 – Conc. 3	Enade 2017 – Conc. 2 CPC 2017 – Conc. 3
Química Lic*	Campus – Arapiraca Sede	102156	Enade 2011 – Conc. 1 CPC 2011 – Conc. 2 CC 2011 – Conc. 3	Enade 2014 – Conc. 3 CPC 2014 – Conc. 3 CC 2014 – Conc. 3	Enade 2017 – Conc. 3 CPC 2017 – Conc. 3
Serviço Social Bch	Campus AC Simões	13214	Enade 2013: Conc. 3 CPC 2013: Conc.3	Enade 2016: Conc. 4	Enade 2018: Conc. 4 CPC 2018: Conc. 4
Serviço Social Bch	Campus – Arapiraca Unid Palmeira	102158	Enade 2013: Conc. 4 CPC 2013: Conc. 4	Enade 2016: Conc. 4	Enade 2018: Conc. 4 CPC 2018: Conc. 3
Sistema de Informação Bch	Campus – Arapiraca Unid Penedo	288839	-	-	CC 2018 – Conc. 4
Sistema de Informação Bch Ead*	Vários municípios	113455	Enade 2011 – Conc. 2 CC 2012 – Conc. 4	Enade 2014 – Conc. 2 CPC 2014 – Conc. 3	Enade 2017 – Conc. 3 CPC 2017 – Conc. 3
Turismo Bch	Campus – Arapiraca Unid Penedo	102164	Enade 2012 – Conc. 3 CPC 2012 – Conc. 3	Enade 2015 – Conc. 3 CPC 2015 – Conc. 3	Enade 2018 – Conc. 2 CPC 2018 – Conc. 3
Zootecnia Bch	Campus Arapiraca Sede	102160	Enade 2013: Conc. 3 CPC 2013: Conc. 3	Enade 2016: Conc. 1 CPC 2016: Conc. 2	Enade 2019: Conc. 2 CC 2018: Conc. 3
Zootecnia Bch	Campus AC Simões – Unid Ceca	18866	Enade 2013: Conc. 1 CPC 2013: Conc. 2	Enade 2016: Conc. 3 CPC 2016: Conc. 4	Enade 2019: Conc. 1 CC 2017: Conc. 4

Fonte: <https://emec.mec.gov.br/emec/consulta-cadastro/detalhamento/d96957f455f6405d14c6542552b0f6eb/NTc3>. Acesso em 18 out. 2020

Documento atualizado em 06 de novembro de 2020.

Obs.: Alguns cursos das engenharias mudaram de área no ciclo avaliativo do Enade. Cursos que não participam do ciclo avaliativo do Enade participarão obrigatoriamente de visita in loco, gerando o Conceito de Curso (CC)



RELATÓRIO DE DESPESAS DA UNIDADE

Unidade: BIBLIOTECA SETORIAL DO CAMPUS ARAPIRACA (11.00.43.63.16)

Período: 01/01/2020 a 31/12/2020

BIBLIOTECA SETORIAL DO CAMPUS ARAPIRACA (11.00.43.63.16)

Natureza da Despesa	Valor Empenhado	Valor Transferido	Total
MAT. CONSUMO (339030)	R\$3.936,67	R\$0,00	R\$3.936,67
Total:	R\$3.936,67	R\$0,00	R\$3.936,67

Despesas por Natureza de Despesa

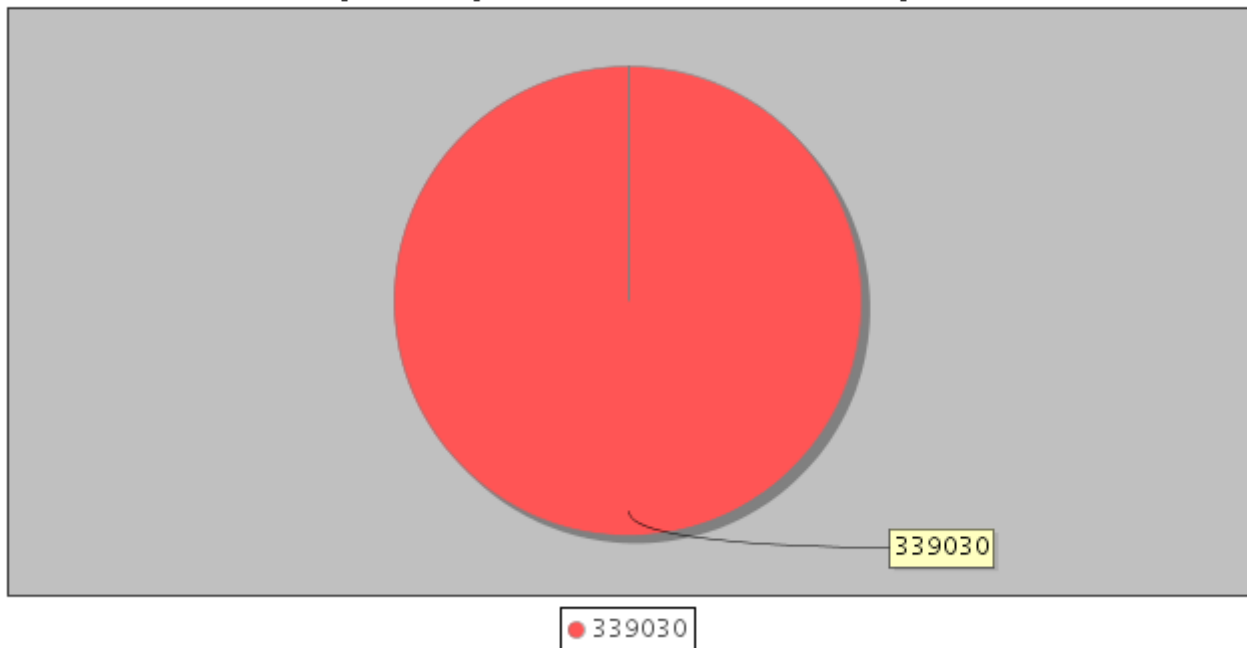



RELATÓRIO DE DESPESAS DA UNIDADE

Unidade: PRECEPTORIA DO CURSO DE MEDICINA - CAMPUS ARAPIRACA (11.00.43.63.17)

Período: 01/01/2020 a 31/12/2020

PRECEPTORIA DO CURSO DE MEDICINA - CAMPUS ARAPIRACA (11.00.43.63.17)

Natureza da Despesa	Valor Empenhado	Valor Transferido	Total
AUXILIO A PESSOA FISICA (339048)	R\$15.400,00	R\$0,00	R\$15.400,00
Total:	R\$15.400,00	R\$0,00	R\$15.400,00

Despesas por Natureza de Despesa

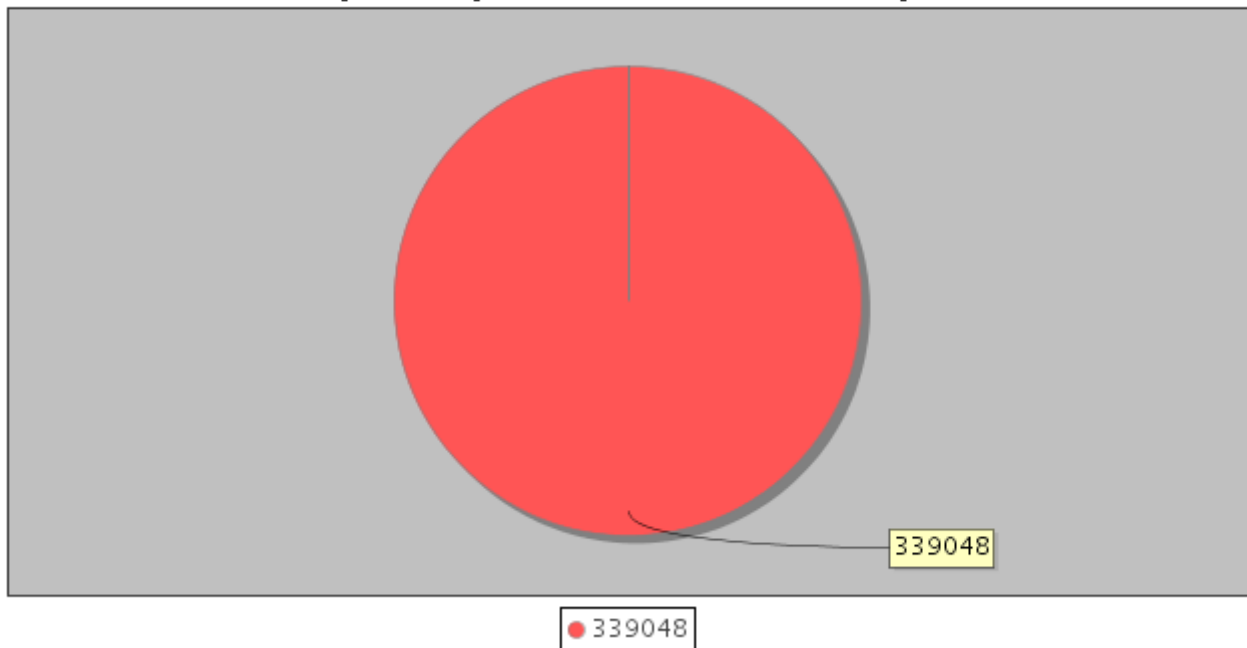



RELATÓRIO DE DESPESAS DA UNIDADE

Unidade: CAMPUS ARAPIRACA - POLO PALMEIRA DOS INDIOS (11.00.43.63.01)

Período: 01/01/2020 a 31/12/2020

CAMPUS ARAPIRACA - POLO PALMEIRA DOS INDIOS (11.00.43.63.01)

Natureza da Despesa	Valor Empenhado	Valor Transferido	Total
MAT. CONSUMO (339030)	R\$196,32	R\$859,78	R\$1.056,10
SERV. PESSOA JURÍDICA (339039)	R\$7.343,42	R\$0,00	R\$7.343,42
EQUIP. MATERIAL PERMANENTE (449052)	R\$5.839,16	R\$0,00	R\$5.839,16
Total:	R\$13.378,90	R\$859,78	R\$14.238,68

Despesas por Natureza de Despesa

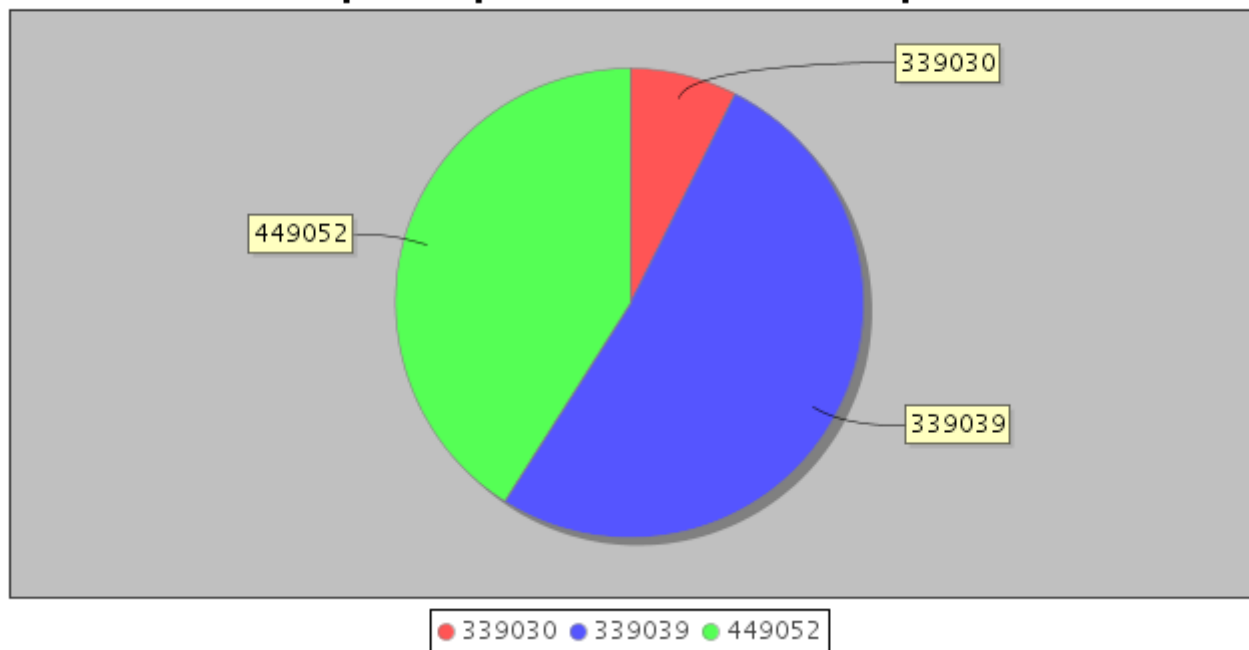



RELATÓRIO DE DESPESAS DA UNIDADE

Unidade: CAMPUS ARAPIRACA - POLO PENEDO (11.00.43.63.02)

Período: 01/01/2020 a 31/12/2020

CAMPUS ARAPIRACA - POLO PENEDO (11.00.43.63.02)

Natureza da Despesa	Valor Empenhado	Valor Transferido	Total
MAT. CONSUMO (339030)	R\$74.771,12	R\$2.539,51	R\$77.310,63
EQUIP. MATERIAL PERMANENTE (449052)	R\$8.481,96	R\$0,00	R\$8.481,96
SERV. PESSOA JURÍDICA (339039)	R\$11.300,54	R\$0,00	R\$11.300,54
Total:	R\$94.553,62	R\$2.539,51	R\$97.093,13

Despesas por Natureza de Despesa

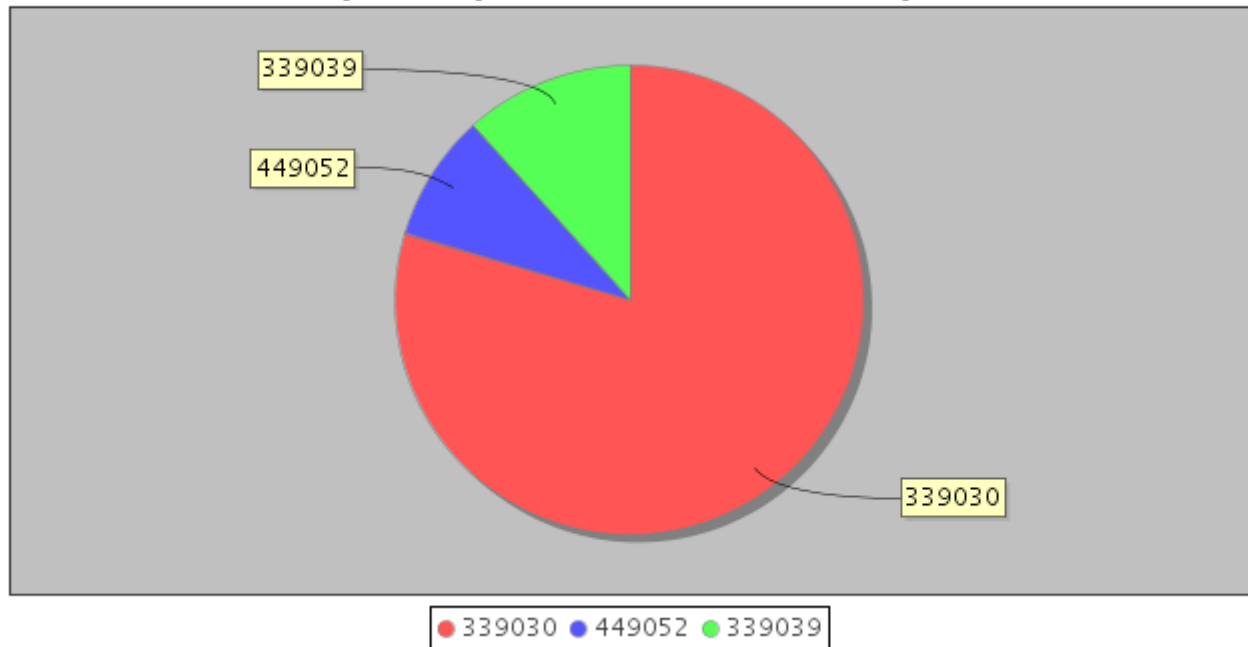



RELATÓRIO DE DESPESAS DA UNIDADE

Unidade: CAMPUS ARAPIRACA (11.00.43.63)

Período: 01/01/2020 a 31/12/2020

CAMPUS ARAPIRACA (11.00.43.63)

Natureza da Despesa	Valor Empenhado	Valor Transferido	Total
MAT. CONSUMO (339030)	R\$101.344,64	R\$6.245,97	R\$107.590,61
SERV. PESSOA JURÍDICA (339039)	R\$1.296.456,16	R\$0,00	R\$1.296.456,16
EQUIP. MATERIAL PERMANENTE (449052)	R\$122.470,70	R\$0,00	R\$122.470,70
AUX. FINANCEIRO ESTUDANTE (339018)	R\$67.200,00	R\$0,00	R\$67.200,00
LOC. MÃO-DE-OBRA (339037)	R\$3.218.297,26	R\$0,00	R\$3.218.297,26
OBRIGAÇÕES CONTRIBUTIVAS (339047)	R\$681,65	R\$0,00	R\$681,65
Total:	R\$4.806.450,41	R\$6.245,97	R\$4.812.696,38

Despesas por Natureza de Despesa

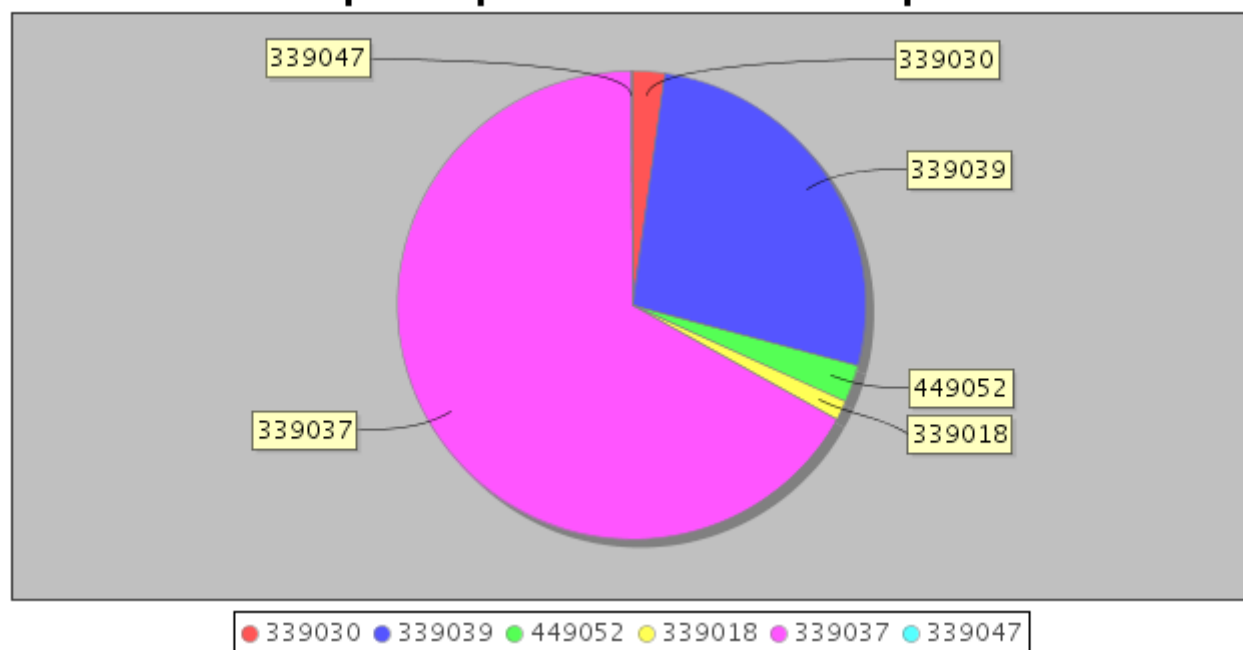



RELATÓRIO DE EMPENHOS EMITIDOS

Unidade Gestora: UFAL - UNIVERSIDADE FEDERAL DE ALAGOAS (11.00)
Unidade: BIBLIOTECA SETORIAL DO CAMPUS ARAPIRACA (11.00.43.63.16)
Período: 01/01/2020 a 31/12/2020

P.T.: Plano de Trabalho F.R.: Fonte de Recurso N.D.: Natureza de Despesa Es.: Esfera P.I.: Plano Interno					
Empenho	Modalidade	Data	P.T.Res. / F.R. / N.D. / Es. / P.I.	Valor	Saldo
800798/2020	Ordinário	01/12/2020	P.T.:169537 / F.R.:8250262310 / E.D.:339030 / Es.: 1 / P.I.:M20RKN0100N	R\$1.635,00	R\$0,00
Credor: SICOLI INDUSTRIA E COMERCIO DE MAQUINAS LTDA - 67.642.736/0001-34					
Observação: AQUISICAO DE MATERIAL DE CONSUMO PARA A BIBLIOTECA DO CAMPUS ARAPIRACA PROC: 23065.020977/2020-39 REQ. 2443/2020. PROC ORIGEM: 2019PR00023					
800799/2020	Global	01/12/2020	P.T.:169537 / F.R.:8250262310 / E.D.:339030 / Es.: 1 / P.I.:M20RKN0100N	R\$166,00	R\$166,00
Credor: ELIANDRO JOSE MACHADO COMERCIO E SERVICOS - ME - 13.395.341/0001-55					
Observação: AQUISICAO DE MATERIAL DE CONSUMO PARA A BIBLIOTECA DO CAMPUS ARAPIRACA PROC: 23065.020977/2020-39 REQ. 2444/2020. PROC ORIGEM: 2019PR00023					
800800/2020	Global	01/12/2020	P.T.:169537 / F.R.:8250262310 / E.D.:339030 / Es.: 1 / P.I.:M20RKN0100N	R\$923,57	R\$923,57
Credor: MC RESTAURACAO, COMERCIO, IMPORTACAO E EXPORTACAO EIRELI - 14.234.924/0001-67					
Observação: AQUISICAO DE MATERIAL DE CONSUMO PARA A BIBLIOTECA DO CAMPUS ARAPIRACA PROC: 23065.020977/2020-39 REQ. 2445/2020. PROC ORIGEM: 2019PR00023					
800801/2020	Global	01/12/2020	P.T.:169537 / F.R.:8250262310 / E.D.:339030 / Es.: 1 / P.I.:M20RKN0100N	R\$194,45	R\$0,00
Credor: SICOLI INDUSTRIA E COMERCIO DE MAQUINAS LTDA - 67.642.736/0001-34					
Observação: AQUISICAO DE MATERIAL DE CONSUMO PARA A BIBLIOTECA DO CAMPUS ARAPIRACA PROC: 23065.020977/2020-39 REQ. 2446/2020. PROC ORIGEM: 2019PR00023					
800802/2020	Global	01/12/2020	P.T.:169537 / F.R.:8250262310 / E.D.:339030 / Es.: 1 / P.I.:M20RKN0100N	R\$282,50	R\$282,50
Credor: TOKNOBRE COMERCIAL LTDA - 29.994.683/0001-21					
Observação: AQUISICAO DE MATERIAL DE CONSUMO PARA A BIBLIOTECA DO CAMPUS ARAPIRACA PROC: 23065.020977/2020-39 REQ. 2447/2020. PROC ORIGEM: 2019PR00023					
800803/2020	Global	01/12/2020	P.T.:169537 / F.R.:8250262310 / E.D.:339030 / Es.: 1 / P.I.:M20RKN0100N	R\$735,15	R\$0,00
Credor: BIBLIOTHECA SISTEMAS DO BRASIL LTDA. - 18.607.653/0001-07					
Observação: AQUISICAO DE MATERIAL DE CONSUMO PARA A BIBLIOTECA DO CAMPUS ARAPIRACA PROC: 23065.020977/2020-39 REQ. 2448/2020. PROC ORIGEM: 2019PR00023					
Total:				R\$3.936,67	R\$1.372,07



RELATÓRIO DE EMPENHOS EMITIDOS

Unidade Gestora: UFAL - UNIVERSIDADE FEDERAL DE ALAGOAS (11.00)

Unidade: PRECEPTORIA DO CURSO DE MEDICINA - CAMPUS ARAPIRACA (11.00.43.63.17)

Período: 01/01/2020 a 31/12/2020

P.T.: Plano de Trabalho **F.R.:** Fonte de Recurso **N.D.:** Natureza de Despesa **Es.:** Esfera **P.I.:** Plano Interno

Empenho	Modalidade	Data	P.T.Res. / F.R. / N.D. / Es. / P.I.	Valor	Saldo
1127/2020	Estimativo	12/11/2020	P.T.:190217 / F.R.:8144000000 / E.D.:339048 / Es.: 1 / P.I.:VSS35G1900N	R\$15.400,00	R\$15.400,00
Credor:	UNIVERSIDADE FEDERAL DE ALAGOAS - 15303715222				
Observação:	DESPESA COM BOLSA PRECEPTORIA. TED 9174-PRODEPS. 2020NC002042. TRANSF 1AACFB PROCESSO 23065.019575/2020-63				
Total:				R\$15.400,00	R\$15.400,00



RELATÓRIO DE EMPENHOS EMITIDOS

Unidade Gestora: UFAL - UNIVERSIDADE FEDERAL DE ALAGOAS (11.00)

Unidade: CAMPUS ARAPIRACA - POLO PALMEIRA DOS INDIOS (11.00.43.63.01)

Período: 01/01/2020 a 31/12/2020

P.T.: Plano de Trabalho **F.R.:** Fonte de Recurso **N.D.:** Natureza de Despesa **Es.:** Esfera **P.I.:** Plano Interno

Empenho	Modalidade	Data	P.T.Res. / F.R. / N.D. / Es. / P.I.	Valor	Saldo
800029/2020	Estimativo	08/01/2020	P.T.:169539 / F.R.:8108000000 / E.D.:339039 / Es.: 1 / P.I.:M8282N01CAN	R\$1,00	R\$565,46
Credor:	COMPANHIA DE SANEAMENTO DE ALAGOAS - CASAL - 12.294.708/0001-81				
Observação:	ABASTECIMENTO DE AGUA E TRATAMENTO DE ESGOTO (POLO PALMEIRA DOS INDIOS) CONTRATO 28/2015. PROCESSO 23065.042752/2019-15. PROC ORIGEM: 2014IN00068				
Reforços do Empenho:	800064 (05/02/2020) , 800104 (19/02/2020) , 800114 (20/02/2020) , 800227 (30/03/2020) , 800248 (02/04/2020) , 800280 (07/04/2020) , 800393 (21/05/2020) , 800543 (17/07/2020) , 800539 (17/07/2020)				
Anulações do Empenho:	800670 (14/10/2020)				
800446/2020	Estimativo	18/06/2020	P.T.:189240 / F.R.:8144000000 / E.D.:339039 / Es.: 1 / P.I.:M20RKN01CAN	R\$952,32	R\$1,00
Credor:	COMPANHIA DE SANEAMENTO DE ALAGOAS - CASAL - 12.294.708/0001-81				
Observação:	ABASTECIMENTO DE AGUA E TRATAMENTO DE ESGOTO (POLO PALMEIRA DOS INDIOS) CONTRATO 28/2015. PROCESSO 23065.011238/2020-25. PROC ORIGEM: 2014IN00068				
Anulações do Empenho:	800639 (05/10/2020)				
800754/2020	Ordinário	16/11/2020	P.T.:169539 / F.R.:8100000000 / E.D.:449052 / Es.: 1 / P.I.:M8282G0100N	R\$621,00	R\$621,00
Credor:	ARIANE MENDES ROCHA 06147679546 - 32.924.197/0001-41				
Observação:	AQUISICAO DE EQUIPAMENTOS PARA A BIBLIOTECA DA UNIDADE DE PALMEIRA DOS INDIOS PROC:23065.020159/2020-09 REQ 2343/2020. PROC ORIGEM: 2019PR00023				
800755/2020	Global	16/11/2020	P.T.:169539 / F.R.:8100000000 / E.D.:449052 / Es.: 1 / P.I.:M8282G0100N	R\$78,47	R\$0,00
Credor:	DOUGLAS CORDEIRO EIRELI - 27.176.482/0001-91				
Observação:	AQUISICAO DE EQUIPAMENTOS PARA A BIBLIOTECA DA UNIDADE DE PALMEIRA DOS INDIOS PROC:23065.020159/2020-09 REQ 2346/2020. PROC ORIGEM: 2019PR00023				
800756/2020	Global	16/11/2020	P.T.:169539 / F.R.:8100000000 / E.D.:449052 / Es.: 1 / P.I.:M8282G0100N	R\$450,00	R\$450,00
Credor:	ITACA EIRELI - ME - 24.845.457/0001-65				
Observação:	AQUISICAO DE EQUIPAMENTOS PARA A BIBLIOTECA DA UNIDADE DE PALMEIRA DOS INDIOS PROC:23065.020159/2020-09 REQ 2347/2020. PROC ORIGEM: 2019PR00023				
800757/2020	Global	16/11/2020	P.T.:169539 / F.R.:8100000000 / E.D.:449052 / Es.: 1 / P.I.:M8282G0100N	R\$150,00	R\$150,00
Credor:	UNITY INSTRUMENTOS DE TESTE E MEDICAO LTDA - ME - 01.808.192/0001-20				
Observação:	AQUISICAO DE EQUIPAMENTOS PARA A BIBLIOTECA DA UNIDADE DE PALMEIRA DOS INDIOS PROC:23065.020159/2020-09 REQ 2348/2020. PROC ORIGEM: 2019PR00023				
800758/2020	Global	16/11/2020	P.T.:169539 / F.R.:8100000000 / E.D.:449052 / Es.: 1 / P.I.:M8282G0100N	R\$920,00	R\$0,00
Credor:	PORTO CRUZ COMERCIO IMPORTACAO E EXPORTACAO EIRELI - 21.665.350/0001-47				
Observação:	AQUISICAO DE CAIXA BIBLIOGRAFICA BIBLIOTECA DA UNIDADE DE PALMEIRA DOS INDIOS PROC:23065.020159/2020-09 REQ 2349/2020. PROC ORIGEM: 2019PR00023				
800759/2020	Global	16/11/2020	P.T.:169539 / F.R.:8100000000 / E.D.:449052 / Es.: 1 / P.I.:M8282G0100N	R\$414,00	R\$414,00

Empenho	Modalidade	Data	P.T.Res. / F.R. / N.D. / Es. / P.I.	Valor	Saldo
Credor:	ARIANE MENDES ROCHA 06147679546 - 32.924.197/0001-41				
Observação:	AQUISICAO DE VENTILADOR PARA A BIBLIOTECA DA UNIDADE DE PALMEIRA DOS INDIOS PROC:23065.020159/2020-09 REQ 2354/2020. PROC ORIGEM: 2019PR00023				
800760/2020	Global	16/11/2020	P.T.:169539 / F.R.:8100000000 / E.D.:449052 / Es.: 1 / P.I.:M8282G0100N	R\$69,00	R\$0,00
Credor:	PORTO CRUZ COMERCIO IMPORTACAO E EXPORTACAO EIRELI - 21.665.350/0001-47				
Observação:	AQUISICAO DE CAIXA BIBLIOGRAFICA BIBLIOTECA DA UNIDADE DE PALMEIRA DOS INDIOS PROC:23065.020159/2020-09 REQ 2355/2020. PROC ORIGEM: 2019PR00023				
800994/2020	Global	14/12/2020	P.T.:169539 / F.R.:8100000000 / E.D.:449052 / Es.: 1 / P.I.:M8282G0100N	R\$2.361,69	R\$2.361,69
Credor:	MIL PRINT INFORMATICA EIRELI - 23.791.227/0001-06				
Observação:	AQUISICAO DE MATERIAL DE TI PARA A UNIDADE DE PALMEIRA DOS INDIOS DO CAMPUS ARAPIRACA PROC: 23065.022224/2020-29 REQ 2812/2020. PROC ORIGEM: 2020PR00017				
801140/2020	Global	21/12/2020	P.T.:169539 / F.R.:8100000000 / E.D.:449052 / Es.: 1 / P.I.:M8282G0100N	R\$674,00	R\$674,00
Credor:	R P T B DE LIMA - 30.948.812/0001-24				
Observação:	AQUISICAO DE ELETROELETRONICOS PARA A UNIDADE DE PALMEIRA DOS INDOS CAMPUS ARAPIRACA PROC: 23065.022730/2020-44 REQ. 3372/2020. PROC ORIGEM: 2020PR00009				
801170/2020	Global	21/12/2020	P.T.:189240 / F.R.:8144000000 / E.D.:339030 / Es.: 1 / P.I.:M20RKN0100N	R\$196,32	R\$196,32
Credor:	C KOZAR DOS SANTOS INFO ELETRO - 32.314.972/0001-47				
Observação:	AQUISICAO DE MATERIAL LABORATORIAL PROC: 23065.022730/2020-44 P/UNIDADE PALMEIRA DOS INDOS/ ARAPIRACA REQ. 2653/2020. PROC ORIGEM: 2020PR00009				
801211/2020	Ordinário	22/12/2020	P.T.:169539 / F.R.:8100000000 / E.D.:449052 / Es.: 1 / P.I.:M8282G0100N	R\$101,00	R\$101,00
Credor:	JEYTECH COMERCIAL E TECNOLOGIA LTDA - 71.985.014/0001-50				
Observação:	AQUISICAO DE MOBILIARIO PROC: 23065.022730/2020-44 PARA A UNIDADE DE PALMEIRA DOS INDIOS/CAMPUS ARAPIRACA REQ 3373/2020. PROC ORIGEM: 2020PR00007				
Total:				R\$6.988,80	R\$5.534,47



RELATÓRIO DE EMPENHOS EMITIDOS

Unidade Gestora: UFAL - UNIVERSIDADE FEDERAL DE ALAGOAS (11.00)

Unidade: CAMPUS ARAPIRACA - POLO PENEDO (11.00.43.63.02)

Período: 01/01/2020 a 31/12/2020

P.T.: Plano de Trabalho **F.R.:** Fonte de Recurso **N.D.:** Natureza de Despesa **Es.:** Esfera **P.I.:** Plano Interno

Empenho	Modalidade	Data	P.T.Res. / F.R. / N.D. / Es. / P.I.	Valor	Saldo
800031/2020	Estimativo	08/01/2020	P.T.:169539 / F.R.:8108000000 / E.D.:339039 / Es.: 1 / P.I.:M8282N01CAN	R\$1,00	R\$1,00
Credor:	SERVICO AUTONOMO DE AGUA E ESGOTO - 12.542.197/0001-70				
Observação:	SERVICO DE FORNECIMENTO DE AGUA E COLETA DE ESGOTO (UNID. EDUC. DE PENEDO). CONTRATO 09/2019. PROCESSO 23065.042565/2019-23. PROC ORIGEM: 2018IN00036				
Reforços do Empenho:	800055 (05/02/2020) , 800137 (20/02/2020) , 800238 (02/04/2020) , 800275 (06/04/2020) , 800286 (08/04/2020) , 800292 (13/04/2020) , 800400 (21/05/2020) , 800398 (21/05/2020)				
Anulações do Empenho:	800399 (21/05/2020) , 800504 (16/07/2020)				
800165/2020	Global	12/03/2020	P.T.:169537 / F.R.:8100000000 / E.D.:339030 / Es.: 1 / P.I.:M20RKN0100N	R\$803,60	R\$0,00
Credor:	V.T.A MACHADO DE ARRUDA EIRELI - 16.667.433/0001-35				
Observação:	AQUISICAO DE GARRAFOES PLASTICOS, CONFORME SOLIC. 632/2020 - POLO PENEDO. PROCESSO 23065.007545/2020-20. PROC ORIGEM: 2018PR00030				
800455/2020	Estimativo	18/06/2020	P.T.:189240 / F.R.:8144000000 / E.D.:339039 / Es.: 1 / P.I.:M20RKN01CAN	R\$1.381,14	R\$278,55
Credor:	SERVICO AUTONOMO DE AGUA E ESGOTO - 12.542.197/0001-70				
Observação:	SERVICO DE FORNECIMENTO DE AGUA E COLETA DE ESGOTO (UNID. EDUC. DE PENEDO). CONTRATO 09/2019. PROCESSO 23065.011238/2020-25. PROC ORIGEM: 2018IN00036				
Reforços do Empenho:	800528 (17/07/2020) , 800698 (22/10/2020)				
800761/2020	Global	16/11/2020	P.T.:169539 / F.R.:8100000000 / E.D.:449052 / Es.: 1 / P.I.:M8282G0100N	R\$2.000,00	R\$2.000,00
Credor:	HIPER COMERCIO DE SUPRIMENTOS EIRELI - 23.723.502/0001-46				
Observação:	AQUISICAO DE ESTANTE METALICA PARA A BIBLIOTECA DA UNIDADE DE PENEDO PROC: 23065.020159/2020-09 REQ 2331/2020. PROC ORIGEM: 2019PR00023				
800762/2020	Global	16/11/2020	P.T.:169539 / F.R.:8100000000 / E.D.:449052 / Es.: 1 / P.I.:M8282G0100N	R\$50,00	R\$50,00
Credor:	UNITY INSTRUMENTOS DE TESTE E MEDICAO LTDA - ME - 01.808.192/0001-20				
Observação:	AQUISICAO DE EQUIPAMENTO PARA A BIBLIOTECA DA UNIDADE DE PENEDO PROC: 23065.020159/2020-09 REQ 2332/2020. PROC ORIGEM: 2019PR00023				
800763/2020	Global	16/11/2020	P.T.:169539 / F.R.:8100000000 / E.D.:449052 / Es.: 1 / P.I.:M8282G0100N	R\$253,00	R\$0,00
Credor:	PORTO CRUZ COMERCIO IMPORTACAO E EXPORTACAO EIRELI - 21.665.350/0001-47				
Observação:	AQUISICAO DE CAIXA BIBLIOGRAFICA BIBLIOTECA DA UNIDADE DE PENEDO PROC: 23065.020159/2020-09 REQ 2333/2020. PROC ORIGEM: 2019PR00023				
800764/2020	Global	16/11/2020	P.T.:169539 / F.R.:8100000000 / E.D.:449052 / Es.: 1 / P.I.:M8282G0100N	R\$414,00	R\$414,00
Credor:	ARIANE MENDES ROCHA 06147679546 - 32.924.197/0001-41				
Observação:	AQUISICAO DE VENTILADORES PARA A BIBLIOTECA DA UNIDADE DE PENEDO PROC: 23065.020159/2020-09 REQ 2334/2020. PROC ORIGEM: 2019PR00023				
800765/2020	Global	16/11/2020	P.T.:169539 / F.R.:8100000000 / E.D.:449052 / Es.: 1 / P.I.:M8282G0100N	R\$624,39	R\$624,39

Empenho	Modalidade	Data	P.T.Res. / F.R. / N.D. / Es. / P.I.	Valor	Saldo
Credor:	RVA SECURITY COMERCIO E SERVICOS DE SISTEMAS DE SEGURAN - 04.852.499/0001-16				
Observação:	AQUISICAO DE CAMARA DE VIEO P/ A BIBLIOTECA DA UNIDADE DE PENEDO PROC: 23065.020159/2020-09 REQ 2335/2020. PROC ORIGEM: 2019PR00023				
800776/2020	Ordinário	17/11/2020	P.T.:169539 / F.R.:8100000000 / E.D.:449052 / Es.: 1 / P.I.:M8282G0100N	R\$3.000,00	R\$3.000,00
Credor:	HIPER COMERCIO DE SUPRIMENTOS EIRELI - 23.723.502/0001-46				
Observação:	AQUISICAO DE ESTANTE METALICA PARA A BIBLIOTECA DA UNIDADE DE PENEDO PROC: 23065.020159/2020-09 REQ 2330/2020. PROC ORIGEM: 2019PR00023				
800777/2020	Global	17/11/2020	P.T.:169539 / F.R.:8100000000 / E.D.:449052 / Es.: 1 / P.I.:M8282G0100N	R\$78,47	R\$0,00
Credor:	DOUGLAS CORDEIRO EIRELI - 27.176.482/0001-91				
Observação:	AQUISICAO DE PEDESTAL BANNER PARA A BIBLIOTECA DA UNIDADE DE PENEDO PROC: 23065.020459/2020-09 REQ. 2379/2020. PROC ORIGEM: 2019PR00023				
800778/2020	Global	17/11/2020	P.T.:169539 / F.R.:8100000000 / E.D.:449052 / Es.: 1 / P.I.:M8282G0100N	R\$208,13	R\$208,13
Credor:	RVA SECURITY COMERCIO E SERVICOS DE SISTEMAS DE SEGURAN - 04.852.499/0001-16				
Observação:	AQUISICAO DE CAMARA DE VIDEO PARA A BIBLIOTECA DA UNIDADE DE PENEDO PROC: 23065.020459/2020-09 REQ. 2380/2020. PROC ORIGEM: 2019PR00023				
800779/2020	Global	17/11/2020	P.T.:169539 / F.R.:8100000000 / E.D.:449052 / Es.: 1 / P.I.:M8282G0100N	R\$184,00	R\$0,00
Credor:	PORTO CRUZ COMERCIO IMPORTACAO E EXPORTACAO EIRELI - 21.665.350/0001-47				
Observação:	AQUISICAO DE CAIXA BIBLIOGRAFICA P/ BIBLIOTECA DA UNIDADE DE PENEDO PROC: 23065.020459/2020-09 REQ. 2381/2020. PROC ORIGEM: 2019PR00023				
800780/2020	Global	17/11/2020	P.T.:169539 / F.R.:8100000000 / E.D.:449052 / Es.: 1 / P.I.:M8282G0100N	R\$50,00	R\$50,00
Credor:	UNITY INSTRUMENTOS DE TESTE E MEDICAO LTDA - ME - 01.808.192/0001-20				
Observação:	AQUISICAO DE APARELHO DE MEDICAO P/ BIBLIOTECA DA UNIDADE DE PENEDO PROC: 23065.020459/2020-09 REQ. 2382/2020. PROC ORIGEM: 2019PR00023				
800984/2020	Global	14/12/2020	P.T.:169539 / F.R.:8100000000 / E.D.:449052 / Es.: 1 / P.I.:M8282G0100N	R\$1.619,97	R\$1.619,97
Credor:	PREQUIP - COMERCIAL DE EQUIPAMENTOS EIRELI - 04.879.948/0001-10				
Observação:	AQUISICAO DE BEBEDOURO PARA A UNIDADE DE PENEDO DO CAMPUS ARAPIRACA PROC: 23065.022224/2020-09 REQ 3067/2020. PROC ORIGEM: 2020PR00009				
801092/2020	Global	20/12/2020	P.T.:189240 / F.R.:8144000000 / E.D.:339030 / Es.: 1 / P.I.:M20RKN0100N	R\$172,00	R\$172,00
Credor:	MULTIPLIER DISTRIBUIDORA EIRELI - EPP - 21.268.634/0001-08				
Observação:	AQUISICAO DE REAGENTES PARA A UNIDADE DE PENEDO DO CAMPUS ARAPIRACA PROC: 23065.022730/2020-44 REQ. 2689/2020. PROC ORIGEM: 2020PR00008				
801097/2020	Global	20/12/2020	P.T.:189240 / F.R.:8144000000 / E.D.:339030 / Es.: 1 / P.I.:M20RKN0100N	R\$208,14	R\$208,14
Credor:	LABTEK COMERCIO DE PRODUTOS LABORATORIAIS EIRELI - 07.185.891/0001-47				
Observação:	AQUISICAO DE MATERIAL LABORATORIAL PARA A UNIDADE DE PENEDO DO CAMPUS ARAPIRACA POC: 23065.022730/2020-44 REQ. 2722/2020. PROC ORIGEM: 2020PR00006				
801098/2020	Global	20/12/2020	P.T.:189240 / F.R.:8144000000 / E.D.:339030 / Es.: 1 / P.I.:M20RKN0100N	R\$575,63	R\$575,63
Credor:	REY-GLASS COMERCIAL LTDA - EPP - 04.345.762/0001-80				
Observação:	AQUISICAO DE MATERIAL LABORATORIAL PARA A UNIDADE DE PENEDO DO CAMPUS ARAPIRACA POC: 23065.022730/2020-44 REQ. 2686/2020. PROC ORIGEM: 2020PR00008				
801099/2020	Global	20/12/2020	P.T.:189240 / F.R.:8144000000 / E.D.:339030 / Es.: 1 / P.I.:M20RKN0100N	R\$351,00	R\$351,00
Credor:	VITRALAB EQUIPAMENTOS E SUPRIMENTOS PARA LABORATORIOS E HOSPITAIS EIRELI - 13.440.815/0001-33				
Observação:	AQUISICAO DE MATERIAL LABORATORIAL PARA A UNIDADE DE PENEDO DO CAMPUS ARAPIRACA POC: 23065.022730/2020-44 REQ. 2716/2020. PROC ORIGEM: 2020PR00019				

Empenho	Modalidade	Data	P.T.Res. / F.R. / N.D. / Es. / P.I.	Valor	Saldo
801100/2020	Global	20/12/2020	P.T.:189240 / F.R.:8144000000 / E.D.:339030 / Es.: 1 / P.I.:M20RKN0100N	R\$196,03	R\$196,03
Credor: REY-GLASS COMERCIAL LTDA - EPP - 04.345.762/0001-80					
Observação: AQUISICAO DE MATERIAL LABORATORIAL PARA A UNIDADE DE PENEDO DO CAMPUS ARAPIRACA POC: 23065.022730/2020-44 REQ. 2711/2020. PROC ORIGEM: 2020PR00019					
801128/2020	Global	20/12/2020	P.T.:189240 / F.R.:8144000000 / E.D.:339030 / Es.: 1 / P.I.:M20RKN0100N	R\$565,65	R\$565,65
Credor: REY-GLASS COMERCIAL LTDA - EPP - 04.345.762/0001-80					
Observação: AQUISICAO DE MATERIAL LABORATORIAL PARA A UNIDADE DE PENEDO DO CAMPUS ARAPIRACA PROC: 23065.022730/2020-44 REQ 2720/2020. PROC ORIGEM: 2020PR00006					
801129/2020	Global	20/12/2020	P.T.:189240 / F.R.:8144000000 / E.D.:339030 / Es.: 1 / P.I.:M20RKN0100N	R\$30,00	R\$30,00
Credor: REY-GLASS COMERCIAL LTDA - EPP - 04.345.762/0001-80					
Observação: AQUISICAO DE MATERIAL LABORATORIAL PARA A UNIDADE DE PENEDO DO CAMPUS ARAPIRACA PROC: 23065.022730/2020-44 REQ 2801/2020. PROC ORIGEM: 2020PR00008					
801134/2020	Global	20/12/2020	P.T.:189240 / F.R.:8144000000 / E.D.:339030 / Es.: 1 / P.I.:M20RKN0100N	R\$105,98	R\$105,98
Credor: GGV COMERCIAL EIRELI - 35.236.131/0001-57					
Observação: AQUISICAO DE MATERIAL LABORATORIAL PARA A UNIDADE DE PENEDO DO CAMPUS ARAPIRACA PRO: 23065.022730/2020-44 REQ 2723/2020. PROC ORIGEM: 2020PR00011					
801142/2020	Global	21/12/2020	P.T.:189240 / F.R.:8144000000 / E.D.:339030 / Es.: 1 / P.I.:M20RKN0100N	R\$237,86	R\$0,00
Credor: GLASSLAB ARTIGOS PARA LABORATORIO LTDA - 29.928.032/0001-33					
Observação: AQUISICAO DE VIDRARIAS PARA A UNIDADE DE PENEDO/CAMPUS ARAPIRACA PROC:23065.022730/2020-44 REQ 2688/2020. PROC ORIGEM: 2020PR00008					
801144/2020	Global	21/12/2020	P.T.:189240 / F.R.:8144000000 / E.D.:339030 / Es.: 1 / P.I.:M20RKN0100N	R\$1.243,71	R\$1.243,71
Credor: QUALY COMERCIAL LTDA-EPP - 11.301.724/0001-91					
Observação: AQUISICAO DE VIDRARIAS PARA A UNIDADE DE PENEDO/CAMPUS ARAPIRACA PROC:23065.022730/2020-44 REQ 2704/2020. PROC ORIGEM: 2020PR00019					
801148/2020	Global	21/12/2020	P.T.:189240 / F.R.:8144000000 / E.D.:339030 / Es.: 1 / P.I.:M20RKN0100N	R\$150,00	R\$150,00
Credor: GLASSLAB ARTIGOS PARA LABORATORIO LTDA - 29.928.032/0001-33					
Observação: AQUISICAO DE REAGENTES P/ O CURSO DE ENGENHARIA DE PRODUCAO/PENEDO PR:23065.022730/2020-44 REQ 2799/2020. PROC ORIGEM: 2020PR00008					
801149/2020	Global	21/12/2020	P.T.:189240 / F.R.:8144000000 / E.D.:339030 / Es.: 1 / P.I.:M20RKN0100N	R\$320,40	R\$0,00
Credor: GLASSLAB ARTIGOS PARA LABORATORIO LTDA - 29.928.032/0001-33					
Observação: AQUISICAO DE REAGENTES P/ ENGENHARIA DA PRODUCAO DE PENEDO PROC:23065.022730/2020-44 DO CAMPUS ARAPIRACA REQ 2800/2020. PROC ORIGEM: 2020PR00008					
801159/2020	Global	21/12/2020	P.T.:189240 / F.R.:8144000000 / E.D.:339030 / Es.: 1 / P.I.:M20RKN0100N	R\$389,40	R\$389,40
Credor: CENTAURO INOVAÇÕES TECNOLOGIAS LTDA - 13.031.276/0001-89					
Observação: AQUISICAO DE MATERIAL LABORATORIAL PROC:23065.022730/2020-44 PARA O CURSO DE ENGENHARIA DA PRODUCAO DE PENEDO/CAMPUS ARAPIRACA REQ. 2679/2020. PROC ORIGEM: 2020PR00006					
801167/2020	Global	21/12/2020	P.T.:189240 / F.R.:8144000000 / E.D.:339030 / Es.: 1 / P.I.:M20RKN0100N	R\$145,36	R\$145,36
Credor: JOSIEL DANILO DA SILVA - 09.433.694/0001-25					
Observação: AQUISICAO DE MATERIAL LABORATORIAL PROC: 23065.022730/2020-44 P/ A UNIDADE DE PENEDO DO CAMPUS ARAPIRACA REQ. 2692/2020. PROC ORIGEM: 2020PR00019					
801169/2020	Global	21/12/2020	P.T.:189240 / F.R.:8144000000 / E.D.:339030 / Es.: 1 / P.I.:M20RKN0100N	R\$201,45	R\$201,45
Credor: LAB VISION - COMERCIO DE PRODUTOS LABORATORIAIS LTDA - 35.257.760/0001-63					

Empenho	Modalidade	Data	P.T.Res. / F.R. / N.D. / Es. / P.I.	Valor	Saldo
Observação:	AQUISICAO DE MATERIAL LABORATORIAL PROC: 23065.022730/2020-44 P/ UNIDADE DE PENEDO DO CAMPUS ARAPIRACA REQ. 2721/2020. PROC ORIGEM: 2020PR00006				
801171/2020	Global	21/12/2020	P.T.:189240 / F.R.:8144000000 / E.D.:339030 / Es.: 1 / P.I.:M20RKN0100N	R\$325,00	R\$325,00
Credor:	LANCONEX TECNOLOGIA COMERCIO IMPORTACAO E EXPORTACAO - EIRELI - 21.128.750/0001-13				
Observação:	AQUISICAO DE MATERIAL DE TI PROC: 23065.022730/2020-44 P/UNIDADE DE PENEDO DO CAMPUS ARAPIRACA REQ. 2671/2020. PROC ORIGEM: 2020PR00017				
801172/2020	Global	21/12/2020	P.T.:189240 / F.R.:8144000000 / E.D.:339030 / Es.: 1 / P.I.:M20RKN0100N	R\$427,00	R\$427,00
Credor:	I.R. COMERCIO E MATERIAIS ELETRICOS EIRELI - 33.149.502/0001-38				
Observação:	AQUISICAO DE MATERIAL DE TI PROC: 23065.022730/2020-44 PARA UNIDADE DE PENEDO DO CAMPUS ARAPIRACA REQ. 2673/2020. PROC ORIGEM: 2020PR00017				
801278/2020	Ordinário	27/12/2020	P.T.:189240 / F.R.:8144000000 / E.D.:339030 / Es.: 1 / P.I.:M20RKN0100N	R\$321,00	R\$0,00
Credor:	F. MARQUES DE SA - 04.855.570/0001-14				
Observação:	AQUISICAO DE REAGENTES PROC: 23065.022730/2020-44 PARA UNIDADE DE PENEDO DO CAMPUS ARAPIRACA REQ. 2684/2020. PROC ORIGEM: 2020PR00008				
801279/2020	Global	27/12/2020	P.T.:189240 / F.R.:8144000000 / E.D.:339030 / Es.: 1 / P.I.:M20RKN0100N	R\$170,00	R\$0,00
Credor:	F. MARQUES DE SA - 04.855.570/0001-14				
Observação:	AQUISICAO DE REAGENTES PROC: 23065.022730/2020-44 PARA UNIDADE DE PENEDO DO CAMPUS ARAPIRACA REQ. 2798/2020. PROC ORIGEM: 2020PR00008				
801537/2020	Global	30/12/2020	P.T.:169537 / F.R.:8650262310 / E.D.:339030 / Es.: 1 / P.I.:M20RKN0100N	R\$2.913,96	R\$2.913,96
Credor:	LABTEK COMERCIO DE PRODUTOS LABORATORIAIS EIRELI - 07.185.891/0001-47				
Observação:					
801540/2020	Global	30/12/2020	P.T.:169537 / F.R.:8650262310 / E.D.:339030 / Es.: 1 / P.I.:M20RKN0100N	R\$6.039,60	R\$6.039,60
Credor:	LABORATORIUS EQUIPAMENTOS E PRODUTOS LTDA - ME - 00.881.764/0001-33				
Observação:					
801543/2020	Global	30/12/2020	P.T.:169537 / F.R.:8650262310 / E.D.:339030 / Es.: 1 / P.I.:M20RKN0100N	R\$211,96	R\$211,96
Credor:	GGV COMERCIAL EIRELI - 35.236.131/0001-57				
Observação:					
801550/2020	Global	30/12/2020	P.T.:169537 / F.R.:8650262310 / E.D.:339030 / Es.: 1 / P.I.:M20RKN0100N	R\$566,00	R\$566,00
Credor:	I.R. COMERCIO E MATERIAIS ELETRICOS EIRELI - 33.149.502/0001-38				
Observação:					
801556/2020	Global	30/12/2020	P.T.:169537 / F.R.:8650262310 / E.D.:339030 / Es.: 1 / P.I.:M20RKN0100N	R\$295,94	R\$295,94
Credor:	MULTIPLIER DISTRIBUIDORA EIRELI - EPP - 21.268.634/0001-08				
Observação:					
801563/2020	Global	30/12/2020	P.T.:169537 / F.R.:8650262310 / E.D.:339030 / Es.: 1 / P.I.:M20RKN0100N	R\$1.728,74	R\$1.728,74
Credor:	QUALY COMERCIAL LTDA-EPP - 11.301.724/0001-91				
Observação:					
801569/2020	Global	30/12/2020	P.T.:169537 / F.R.:8650262310 / E.D.:339030 / Es.: 1 / P.I.:M20RKN0100N	R\$577,40	R\$577,40
Credor:	JOSIEL DANILO DA SILVA - 09.433.694/0001-25				
Observação:					

Empenho	Modalidade	Data	P.T.Res. / F.R. / N.D. / Es. / P.I.	Valor	Saldo
801570/2020	Ordinário	30/12/2020	P.T.:169537 / F.R.:8650262310 / E.D.:339030 / Es.: 1 / P.I.:M20RKN0100N	R\$49,00	R\$49,00
Credor: JOSIEL DANILO DA SILVA - 09.433.694/0001-25					
Observação:					
801574/2020	Global	30/12/2020	P.T.:169537 / F.R.:8650262310 / E.D.:339030 / Es.: 1 / P.I.:M20RKN0100N	R\$24.899,40	R\$24.899,40
Credor: SAINT VALLEN BIOTECNOLOGIA LTDA - EPP - 13.213.516/0001-66					
Observação:					
801575/2020	Global	30/12/2020	P.T.:169537 / F.R.:8650262310 / E.D.:339030 / Es.: 1 / P.I.:M20RKN0100N	R\$24.899,40	R\$0,00
Credor: SAINT VALLEN BIOTECNOLOGIA LTDA - EPP - 13.213.516/0001-66					
Observação:					
801579/2020	Global	30/12/2020	P.T.:169537 / F.R.:8650262310 / E.D.:339030 / Es.: 1 / P.I.:M20RKN0100N	R\$106,06	R\$106,06
Credor: GLASSLAB ARTIGOS PARA LABORATORIO LTDA - 29.928.032/0001-33					
Observação:					
801580/2020	Global	30/12/2020	P.T.:169537 / F.R.:8650262310 / E.D.:339030 / Es.: 1 / P.I.:M20RKN0100N	R\$137,50	R\$137,50
Credor: GLASSLAB ARTIGOS PARA LABORATORIO LTDA - 29.928.032/0001-33					
Observação:					
801581/2020	Global	30/12/2020	P.T.:169537 / F.R.:8650262310 / E.D.:339030 / Es.: 1 / P.I.:M20RKN0100N	R\$175,00	R\$175,00
Credor: LANCONEX TECNOLOGIA COMERCIO IMPORTACAO E EXPORTACAO - EIRELI - 21.128.750/0001-13					
Observação:					
801584/2020	Global	30/12/2020	P.T.:169537 / F.R.:8650262310 / E.D.:339030 / Es.: 1 / P.I.:M20RKN0100N	R\$1.246,50	R\$1.246,50
Credor: REY-GLASS COMERCIAL LTDA - EPP - 04.345.762/0001-80					
Observação:					
801585/2020	Global	30/12/2020	P.T.:169537 / F.R.:8650262310 / E.D.:339030 / Es.: 1 / P.I.:M20RKN0100N	R\$1.234,93	R\$1.234,93
Credor: REY-GLASS COMERCIAL LTDA - EPP - 04.345.762/0001-80					
Observação:					
801587/2020	Global	30/12/2020	P.T.:169537 / F.R.:8650262310 / E.D.:339030 / Es.: 1 / P.I.:M20RKN0100N	R\$452,72	R\$452,72
Credor: REY-GLASS COMERCIAL LTDA - EPP - 04.345.762/0001-80					
Observação:					
801588/2020	Global	30/12/2020	P.T.:169537 / F.R.:8650262310 / E.D.:339030 / Es.: 1 / P.I.:M20RKN0100N	R\$612,50	R\$612,50
Credor: REY-GLASS COMERCIAL LTDA - EPP - 04.345.762/0001-80					
Observação:					
801589/2020	Global	30/12/2020	P.T.:169537 / F.R.:8650262310 / E.D.:339030 / Es.: 1 / P.I.:M20RKN0100N	R\$338,10	R\$338,10
Credor: LAB VISION - COMERCIO DE PRODUTOS LABORATORIAIS LTDA - 35.257.760/0001-63					
Observação:					
801591/2020	Global	30/12/2020	P.T.:169537 / F.R.:8650262310 / E.D.:339030 / Es.: 1 / P.I.:M20RKN0100N	R\$360,00	R\$360,00
Credor: LAB VISION - COMERCIO DE PRODUTOS LABORATORIAIS LTDA - 35.257.760/0001-63					
Observação:					

Empenho	Modalidade	Data	P.T.Res. / F.R. / N.D. / Es. / P.I.	Valor	Saldo
801593/2020	Global	30/12/2020	P.T.:169537 / F.R.:8650262310 / E.D.:339030 / Es.: 1 / P.I.:M20RKN0100N	R\$94,00	R\$94,00
Credor: LAB VISION - COMERCIO DE PRODUTOS LABORATORIAIS LTDA - 35.257.760/0001-63					
Observação:					
801596/2020	Global	30/12/2020	P.T.:169537 / F.R.:8650262310 / E.D.:339030 / Es.: 1 / P.I.:M20RKN0100N	R\$321,50	R\$321,50
Credor: VITRALAB EQUIPAMENTOS E SUPRIMENTOS PARA LABORATORIOS E HOSPITAIS EIRELI - 13.440.815/0001-33					
Observação:					
801598/2020	Global	30/12/2020	P.T.:169537 / F.R.:8650262310 / E.D.:339030 / Es.: 1 / P.I.:M20RKN0100N	R\$100,00	R\$100,00
Credor: VITRALAB EQUIPAMENTOS E SUPRIMENTOS PARA LABORATORIOS E HOSPITAIS EIRELI - 13.440.815/0001-33					
Observação:					
801600/2020	Global	30/12/2020	P.T.:169537 / F.R.:8650262310 / E.D.:339030 / Es.: 1 / P.I.:M20RKN0100N	R\$26,70	R\$26,70
Credor: F. MARQUES DE SA - 04.855.570/0001-14					
Observação:					
801601/2020	Global	30/12/2020	P.T.:169537 / F.R.:8650262310 / E.D.:339030 / Es.: 1 / P.I.:M20RKN0100N	R\$445,00	R\$445,00
Credor: F. MARQUES DE SA - 04.855.570/0001-14					
Observação:					
Total:				R\$84.635,22	R\$56.264,90



RELATÓRIO DE EMPENHOS EMITIDOS

Unidade Gestora: UFAL - UNIVERSIDADE FEDERAL DE ALAGOAS (11.00)

Unidade: CAMPUS ARAPIRACA (11.00.43.63)

Período: 01/01/2020 a 31/12/2020

P.T.: Plano de Trabalho **F.R.:** Fonte de Recurso **N.D.:** Natureza de Despesa **Es.:** Esfera **P.I.:** Plano Interno

Empenho	Modalidade	Data	P.T.Res. / F.R. / N.D. / Es. / P.I.	Valor	Saldo
800013/2020	Estimativo	07/01/2020	P.T.:169537 / F.R.:8100000000 / E.D.:339039 / Es.: 1 / P.I.:M20RKN01CAN	R\$1,00	R\$0,00
Credor:	Imprecar Comércio e Serviços Ltda. - 03.486.715/0001-94				
Observação:	SERVICOS DE MANUTENCAO PREDIAL E VIARIA - CAMPUS ARAPIRACA E POLOS. CONTRATO 12/2015. PROCESSO 23065.042331/2019-86. PROC ORIGEM: 2015PR00002				
Reforços do Empenho:	800124 (20/02/2020) , 800284 (08/04/2020)				
Anulações do Empenho:	800700 (23/10/2020) , 800708 (29/10/2020)				
800014/2020	Estimativo	07/01/2020	P.T.:169537 / F.R.:8100000000 / E.D.:339037 / Es.: 1 / P.I.:M20RKN01CAN	R\$1,00	R\$0,00
Credor:	DIPLOMATA TERCEIRIZACAO EM GERAL LTDA - 04.803.820/0001-72				
Observação:	SERVICO DE LIMPEZA, CONSERVACAO, HIGIENIZACAO E DESINFECCAO DE BENS MOVEIS E IMOVEIS. CAMPUS ARAPIRACA E POLOS. CONTRATO 03/2017. PROCESSO 23065.042111/2019-52 PROC ORIGEM: 2016PR00015				
Reforços do Empenho:	800067 (05/02/2020) , 800123 (20/02/2020) , 800253 (02/04/2020) , 800267 (06/04/2020)				
800017/2020	Estimativo	07/01/2020	P.T.:169537 / F.R.:8100000000 / E.D.:339037 / Es.: 1 / P.I.:M20RKN01CAN	R\$1,00	R\$0,00
Credor:	PORTOCALLE COMERCIO E SERVICOS GERAIS LTDA - ME - 10.878.081/0001-80				
Observação:	SERVICOS DE MANUTENCAO PREDIAL - CAMPUS ARAPIRACA E SUAS UNID. EDUCACIONAIS. CONTRATO 06/2017. PROCESSO 23065.042553/2019-07. PROC ORIGEM: 2016PR00022				
Reforços do Empenho:	800051 (05/02/2020) , 800125 (20/02/2020) , 800180 (16/03/2020) , 800243 (02/04/2020) , 800382 (15/05/2020) , 800384 (19/05/2020) , 800516 (16/07/2020) , 800561 (07/08/2020) , 800563 (10/08/2020) , 800632 (05/10/2020)				
Anulações do Empenho:	800560 (07/08/2020)				
800024/2020	Estimativo	08/01/2020	P.T.:169537 / F.R.:8100000000 / E.D.:339039 / Es.: 1 / P.I.:M20RKN01CAN	R\$1,00	R\$1,00
Credor:	ALBUQUERQUE E BRUSCHI SEGURANCA PATRIMONIAL LTDA - 07.103.811/0001-67				
Observação:	SERVICO DE VIGILANCIA PATRIMONIAL - CAMPUS ARAPIRACA E POLOS. CONTRATO 07/2014. PROCESSO 23065.041880/2019-33. PROC ORIGEM: 2013PR00042				
Reforços do Empenho:	800052 (05/02/2020) , 800106 (20/02/2020)				
Anulações do Empenho:	800501 (16/07/2020)				
800030/2020	Estimativo	08/01/2020	P.T.:169539 / F.R.:8108000000 / E.D.:339039 / Es.: 1 / P.I.:M8282N01CAN	R\$1,00	R\$405,87
Credor:	COMPANHIA DE SANEAMENTO DE ALAGOAS - CASAL - 12.294.708/0001-81				
Observação:	ABASTECIMENTO DE AGUA E TRATAMENTO DE ESGOTO (CAMPUS ARAPIRACA). CONTRATO 27/2015. PROCESSO 23065.042751/2019-62. PROC ORIGEM: 2014IN00068				
Reforços do Empenho:	800062 (05/02/2020) , 800102 (18/02/2020) , 800147 (21/02/2020) , 800113 (20/02/2020) , 800196 (20/03/2020) , 800247 (02/04/2020) , 800288 (13/04/2020) , 800392 (21/05/2020) , 800542 (17/07/2020) , 800538 (17/07/2020) , 801182 (22/12/2020)				

Empenho	Modalidade	Data	P.T.Res. / F.R. / N.D. / Es. / P.I.	Valor	Saldo
Anulações do Empenho:	800671 (14/10/2020) , 801033 (18/12/2020)				
69/2020	Estimativo	09/01/2020	P.T.:169537 / F.R.:8100000000 / E.D.:339018 / Es.: 1 / P.I.:M20RKG19BXN	R\$4.000,00	R\$48.000,00
Credor:	UNIVERSIDADE FEDERAL DE ALAGOAS - 15303715222				
Observação:	BOLSA BDI 2 - NTI (ARAPIRACA). PROCESSO 23065.000386/2020-89.				
Reforços do Empenho:	241 (27/02/2020) , 368 (03/04/2020) , 411 (08/04/2020) , 768 (28/07/2020) , 914 (02/09/2020) , 1005 (06/10/2020)				
70/2020	Estimativo	09/01/2020	P.T.:169537 / F.R.:8100000000 / E.D.:339018 / Es.: 1 / P.I.:M20RKG19BXN	R\$1.600,00	R\$19.200,00
Credor:	UNIVERSIDADE FEDERAL DE ALAGOAS - 15303715222				
Observação:	BOLSA BDI 3 - NTI - CAMPUS ARAPIRACA. PROCESSO 23065.000386/2020-89.				
Reforços do Empenho:	242 (27/02/2020) , 369 (03/04/2020) , 412 (08/04/2020) , 769 (28/07/2020) , 915 (02/09/2020) , 1006 (06/10/2020)				
800197/2020	Global	24/03/2020	P.T.:169537 / F.R.:8100000000 / E.D.:339030 / Es.: 1 / P.I.:M20RKN0100N	R\$1.549,80	R\$0,00
Credor:	V.T.A MACHADO DE ARRUDA EIRELI - 16.667.433/0001-35				
Observação:	AQUISICAO DE GARRAFOES PARA AGUA MINERAL, CONFORME SOLIC. 684 E 708/2020 - CAMPUS ARAPIRACA. PROCESSO 23065.008196/2020-97. PROC ORIGEM: 2018PR00030				
800447/2020	Estimativo	18/06/2020	P.T.:189240 / F.R.:8144000000 / E.D.:339039 / Es.: 1 / P.I.:M20RKN01CAN	R\$3.166,67	R\$1,00
Credor:	COMPANHIA DE SANEAMENTO DE ALAGOAS - CASAL - 12.294.708/0001-81				
Observação:	ABASTECIMENTO DE AGUA E TRATAMENTO DE ESGOTO (CAMPUS ARAPIRACA). CONTRATO 27/2015. PROCESSO 23065.011238/2020-25. PROC ORIGEM: 2014IN00068				
Anulações do Empenho:	800638 (05/10/2020)				
800450/2020	Global	18/06/2020	P.T.:189240 / F.R.:8144000000 / E.D.:339037 / Es.: 1 / P.I.:M20RKN01CAN	R\$221.971,83	R\$0,00
Credor:	DIPLOMATA TERCEIRIZACAO EM GERAL LTDA - 04.803.820/0001-72				
Observação:	SERVICO DE LIMPEZA, CONSERVACAO, HIGIENIZACAO E DESINFECACAO DE BENS MOVEIS E IMOVEIS. CAMPUS ARAPIRACA E POLOS. CONTRATO 03/2017. PROCESSO 23065.011238/2020-25. PROC ORIGEM: 2016PR00015				
Reforços do Empenho:	800544 (17/07/2020) , 800594 (17/08/2020)				
800452/2020	Global	18/06/2020	P.T.:189240 / F.R.:8144000000 / E.D.:339037 / Es.: 1 / P.I.:M20RKN01CAN	R\$48.198,59	R\$8.365,77
Credor:	PORTOCALLE COMERCIO E SERVICOS GERAIS LTDA - ME - 10.878.081/0001-80				
Observação:	SERVICOS DE MANUTENCAO PREDIAL - CAMPUS ARAPIRACA E SUAS UNID. EDUCACIONAIS. CONTRATO 06/2017. PROCESSO 23065.011238/2020-25. PROC ORIGEM: 2016PR00022				
Reforços do Empenho:	800525 (17/07/2020) , 800592 (17/08/2020) , 800665 (08/10/2020)				
800459/2020	Estimativo	18/06/2020	P.T.:189240 / F.R.:8144000000 / E.D.:339039 / Es.: 1 / P.I.:M20RKN01CAN	R\$1,00	R\$0,00
Credor:	Imprepar Comércio e Serviços Ltda. - 03.486.715/0001-94				
Observação:	SERVICOS DE MANUTENCAO PREDIAL E VIARIA - CAMPUS ARAPIRACA E POLOS. CONTRATO 12/2015. PROCESSO 23065.011238/2020-25. PROC ORIGEM: 05000022015				
Reforços do Empenho:	800491 (01/07/2020)				
Anulações do Empenho:	800832 (07/12/2020)				
950/2020	Ordinário	28/09/2020	P.T.:189240 / F.R.:8144000000 / E.D.:339047 / Es.: 1 / P.I.:M20RKN0100N	R\$136,33	R\$0,00
Credor:	CONSELHO REGIONAL DE MEDICINA VETERINARIA NO ESTADO DE - 12.517.959/0001-88				
Observação:	ANOTACAO DE RESPONSABILIDADE TECNICA (ART) DO H. VETERINARIO UNIVERSITARIO, DA FAZENDA SAO LUIZ, DOS LABORATORIOS DA UNID. EDUC. DE VICOSA E DO CENTRO DE CIENCIAS AGRARIAS. SERVIDORA LAISA M. DA COSTA. PROC. 23065.002858/2020-81.				

Empenho	Modalidade	Data	P.T.Res. / F.R. / N.D. / Es. / P.I.	Valor	Saldo
Anulações do Empenho:	951 (28/09/2020)				
952/2020	Ordinário	28/09/2020	P.T.:189240 / F.R.:8144000000 / E.D.:339047 / Es.: 1 / P.I.:M20RKN0100N	R\$136,33	R\$136,33
Credor:	CONSELHO REGIONAL DE MEDICINA VETERINARIA NO ESTADO DE - 12.517.959/0001-88				
Observação:	ANOTACAO DE RESPONSABILIDADE TECNICA (ART) DO H. VETERINARIO UNIVERSITARIO, DA FAZENDA SAO LUIZ, DOS LABORATORIOS DA UNID. EDUC. DE VICOSA E DO CENTRO DE CIENCIAS AGRARIAS. SERVIDOR ALONSO PEREIRA. PROC. 23065.002858/2020-81.				
953/2020	Ordinário	28/09/2020	P.T.:189240 / F.R.:8144000000 / E.D.:339047 / Es.: 1 / P.I.:M20RKN0100N	R\$136,33	R\$136,33
Credor:	CONSELHO REGIONAL DE MEDICINA VETERINARIA NO ESTADO DE - 12.517.959/0001-88				
Observação:	ANOTACAO DE RESPONSABILIDADE TECNICA (ART) DO H. VETERINARIO UNIVERSITARIO, DA FAZENDA SAO LUIZ, DOS LABORATORIOS DA UNID. EDUC. DE VICOSA E DO CENTRO DE CIENCIAS AGRARIAS. SERVIDORA KATH VASCONCELOS. PROC. 23065.002862/2020-70.				
954/2020	Ordinário	28/09/2020	P.T.:189240 / F.R.:8144000000 / E.D.:339047 / Es.: 1 / P.I.:M20RKN0100N	R\$136,33	R\$136,33
Credor:	CONSELHO REGIONAL DE MEDICINA VETERINARIA NO ESTADO DE - 12.517.959/0001-88				
Observação:	ANOTACAO DE RESPONSABILIDADE TECNICA (ART) DO H. VETERINARIO UNIVERSITARIO, DA FAZENDA SAO LUIZ, DOS LABORATORIOS DA UNID. EDUC. DE VICOSA E DO CENTRO DE CIENCIAS AGRARIAS. SERVIDORA LUEDJA GOMES. PROC. 23065.002865/2020-86.				
955/2020	Ordinário	28/09/2020	P.T.:189240 / F.R.:8144000000 / E.D.:339047 / Es.: 1 / P.I.:M20RKN0100N	R\$136,33	R\$136,33
Credor:	CONSELHO REGIONAL DE MEDICINA VETERINARIA NO ESTADO DE - 12.517.959/0001-88				
Observação:	ANOTACAO DE RESPONSABILIDADE TECNICA (ART) DO H. VETERINARIO UNIVERSITARIO, DA FAZENDA SAO LUIZ, DOS LABORATORIOS DA UNID. EDUC. DE VICOSA E DO CENTRO DE CIENCIAS AGRARIAS. SERVIDORA PRISCILA KASPER. PROC. 23065.002867/2020-37.				
956/2020	Ordinário	28/09/2020	P.T.:189240 / F.R.:8144000000 / E.D.:339047 / Es.: 1 / P.I.:M20RKN0100N	R\$136,33	R\$136,33
Credor:	CONSELHO REGIONAL DE MEDICINA VETERINARIA NO ESTADO DE - 12.517.959/0001-88				
Observação:	ANOTACAO DE RESPONSABILIDADE TECNICA (ART) DO H. VETERINARIO UNIVERSITARIO, DA FAZENDA SAO LUIZ, DOS LABORATORIOS DA UNID. EDUC. DE VICOSA E DO CENTRO DE CIENCIAS AGRARIAS. SERVIDORA GRAZIELA DE OLIVEIRA. PROC. 23065.002871/2020-21.				
800703/2020	Global	25/10/2020	P.T.:169539 / F.R.:8100000000 / E.D.:449052 / Es.: 1 / P.I.:M8282G0100N	R\$10.980,00	R\$0,00
Credor:	VLP INDUSTRIA ELETRONICA LTDA - 12.215.178/0001-39				
Observação:					
800741/2020	Ordinário	09/11/2020	P.T.:169539 / F.R.:8100000000 / E.D.:449052 / Es.: 1 / P.I.:M8282G0100N	R\$53.000,00	R\$0,00
Credor:	DINAMAN EQUIPAMENTOS PARA LABORATORIOS LTDA - 68.581.198/0001-88				
Observação:	AQUISICAO DE EQUIPAMENTOS PARA LABORATORIO DA BIBLIOTECA DO CAMPUS ARAPIRACA PROC:23065.019652/2020-21 REQ 2274/2020. PROC ORIGEM: 2019PR00023				
800742/2020	Ordinário	09/11/2020	P.T.:169539 / F.R.:8100000000 / E.D.:449052 / Es.: 1 / P.I.:M8282G0100N	R\$14.115,97	R\$0,00
Credor:	DOUGLAS CORDEIRO EIRELI - 27.176.482/0001-91				
Observação:	AQUISICAO DE EQUIPAMENTOS PARA LABORATORIO DA BIBLIOTECA DO CAMPUS ARAPIRACA PROC:23065.019652/2020-21 REQ 2275/2020. PROC ORIGEM: 2019PR00023				
800743/2020	Global	09/11/2020	P.T.:169539 / F.R.:8100000000 / E.D.:449052 / Es.: 1 / P.I.:M8282G0100N	R\$2.300,00	R\$0,00
Credor:	PORTO CRUZ COMERCIO IMPORTACAO E EXPORTACAO EIRELI - 21.665.350/0001-47				
Observação:	AQUISICAO DE EQUIPAMENTOS PARA O LABORATORIO DA BIBLIOTECA DO CAMPUS ARAPIRACA PROC: 23065.019652/2020-21 REQ 2277/2020. PROC ORIGEM: 2019PR00023				
800744/2020	Global	09/11/2020	P.T.:169539 / F.R.:8100000000 / E.D.:449052 / Es.: 1 / P.I.:M8282G0100N	R\$494,44	R\$0,00
Credor:	EGC COMERCIO E ATACADISTA DE INFORMATICA E ELETROELETRONICOS EIRELI - 31.768.037/0001-98				

Empenho	Modalidade	Data	P.T.Res. / F.R. / N.D. / Es. / P.I.	Valor	Saldo
Observação:	AQUISICAO DE EQUIPAMENTOS PARA O LABORATORIO DA BIBLIOTECA DO CAMPUS ARAPIRACA PROC: 23065.019652/2020-21 REQ 2278/2020. PROC ORIGEM: 2019PR00023				
800745/2020	Ordinário	10/11/2020	P.T.:169539 / F.R.:8100000000 / E.D.:449052 / Es.: 1 / P.I.:M8282G0100N	R\$416,26	R\$416,26
Credor:	RVA SECURITY COMERCIO E SERVICOS DE SISTEMAS DE SEGURAN - 04.852.499/0001-16				
Observação:	AQUISICAO DE EQUIPAMENTOS PARA O LABORATORIO DA BIBLIOTECA DO CAMPUS ARAPIRACA PROC: 23065.019652/2020-21 REQ 2276/2020. PROC ORIGEM: 2019PR00023				
800766/2020	Global	16/11/2020	P.T.:169539 / F.R.:8100000000 / E.D.:449052 / Es.: 1 / P.I.:M8282G0100N	R\$161,00	R\$0,00
Credor:	PORTO CRUZ COMERCIO IMPORTACAO E EXPORTACAO EIRELI - 21.665.350/0001-47				
Observação:	AQUISICAO DE CAIXAS BIBLIOGRAFICAS PARA A BIBLIOTECA DO CAMPUS ARAPIRACA/SEDE PROC:23065.020159/2020-09 REQ 2366/2020. PROC ORIGEM: 2019PR00023				
800890/2020	Global	09/12/2020	P.T.:176554 / F.R.:8142261010 / E.D.:339039 / Es.: 1 / P.I.:MSS25G19HUN	R\$486.000,00	R\$0,00
Credor:	FUNDAÇÃO UNIVERSITÁRIA DE DESENVOLVIMENTO DE EXTENSÃO E PESQUISA - 12.449.880/0001-67				
Observação:	CONTRATAcAO DE SERVIcOS DE GESTAO FINANCEIRA E ADMINISTRATIVA DO PROJETO AcaO DE APOIO AS UNIVERSIDADES FEDERAIS QUE NaO POSSUEM HOSPITAIS UNIVERSITARIOS PRoPRIOS, TED 9801, NC002022, TRANSF 1AACDK, PROC 021668/2020-06 PROC ORIGEM: 2				
800956/2020	Ordinário	14/12/2020	P.T.:169539 / F.R.:8100000000 / E.D.:449052 / Es.: 1 / P.I.:M8282G0100N	R\$5.082,17	R\$0,00
Credor:	JUCELINO DE SOUZA BATISTA EIRELI - 05.930.501/0001-90				
Observação:	AQUISICAO DE MOBILIARIO PARA OS CURSOS DE MEDICINA E ENFERMAGEM DO CAMPUS ARAPIRACA PROC: 23065.022224/2020-29 REQ. 3024/2020. PROC ORIGEM: 2020PR00007				
800971/2020	Global	14/12/2020	P.T.:169539 / F.R.:8100000000 / E.D.:449052 / Es.: 1 / P.I.:M8282G0100N	R\$1.419,00	R\$1.419,00
Credor:	CCK COMERCIAL EIRELI - 22.065.938/0001-22				
Observação:	AQUISICAO DE EQUIPAMENTO AGRARIO PARA O CURSO DE ZOOTECNIA DO CAMPUS ARAPIRACA PROC: 23065.022224/2020-29 REQ. 3029/2020. PROC ORIGEM: 2020PR00011				
800972/2020	Global	14/12/2020	P.T.:169539 / F.R.:8100000000 / E.D.:449052 / Es.: 1 / P.I.:M8282G0100N	R\$1.295,00	R\$0,00
Credor:	VALDANHA ROMERO COMERCIO E REPRESENTACAO DE EQUIPAMENTOS FRIGORIFICOS EIRELI - 27.893.529/0001-38				
Observação:	AQUISICAO DE EQUIPAMENTO AGRARIO PARA O CURSO DE ZOOTECNIA DO CAMPUS ARAPIRAC PROC: 23065.022224/2020-29 REQ. 3031/2020. PROC ORIGEM: 2020PR00011				
800973/2020	Global	14/12/2020	P.T.:169539 / F.R.:8100000000 / E.D.:449052 / Es.: 1 / P.I.:M8282G0100N	R\$1.700,00	R\$1.700,00
Credor:	R P T B DE LIMA - 30.948.812/0001-24				
Observação:	AQUISICAO DE ELETROELETRONICO PARA O CURSO DE FISICA LICENCIATURA DO CAMPUS ARAPIRACA PROC: 23065.022224/2020-29 REQ 3043/2020. PROC ORIGEM: 2020PR00009				
800974/2020	Ordinário	14/12/2020	P.T.:169539 / F.R.:8100000000 / E.D.:449052 / Es.: 1 / P.I.:M8282G0100N	R\$979,69	R\$979,69
Credor:	JORGE LUIZ DE GUSMAO BUARQUE EIREL - 31.157.789/0001-12				
Observação:	AQUISICAO DE MOBILIARIO DESTINADO A COORDENACAO DE PLANEJAMENTO/COPLAN CAMPUS ARAPIRACA PROC: 23065.022224/2020-29 REQ 3052/2020. PROC ORIGEM: 2020PR00007				
800975/2020	Global	14/12/2020	P.T.:169539 / F.R.:8100000000 / E.D.:449052 / Es.: 1 / P.I.:M8282G0100N	R\$1.390,00	R\$1.390,00
Credor:	VENTISOL DA AMAZONIA INDUSTRIA DE APARELHOS ELETRICOS LTDA - 17.417.928/0001-79				
Observação:	AQUISICAO DE ELETROELETRONICO P/ A COORDENACAO DE PLANEJAMENTO/COMPRAS ARAPIRACA PROC: 23065.022224/2020-29 REQ 3053/2020. PROC ORIGEM: 2020PR00009				
800976/2020	Global	14/12/2020	P.T.:169539 / F.R.:8100000000 / E.D.:449052 / Es.: 1 / P.I.:M8282G0100N	R\$1.348,00	R\$1.348,00
Credor:	R P T B DE LIMA - 30.948.812/0001-24				

Empenho	Modalidade	Data	P.T.Res. / F.R. / N.D. / Es. / P.I.	Valor	Saldo
Observação:	AQUISICAO DE ELETROELETRONICO A COORDENACAO DE PLANEJAMENTO/COPLAN CAMPUS ARAPIRACA PROC: 23065.022224/2020-29 REQ 3054/2020. PROC ORIGEM: 2020PR00009				
800977/2020	Global	14/12/2020	P.T.:169539 / F.R.:8100000000 / E.D.:449052 / Es.: 1 / P.I.:M8282G0100N	R\$1.942,57	R\$1.942,57
Credor:	JORGE LUIZ DE GUSMAO BUARQUE EIREL - 31.157.789/0001-12				
Observação:	AQUISICAO DE MOBILIARIO P/ O CURSO DE QUIMICA LICENCIATURA DO CAMPUS ARAPIRACA PROC: 23065.022224/2020-29 REQ 3079/2020. PROC ORIGEM: 2020PR00007				
800978/2020	Global	14/12/2020	P.T.:169539 / F.R.:8100000000 / E.D.:449052 / Es.: 1 / P.I.:M8282G0100N	R\$450,00	R\$450,00
Credor:	WM COMERCIO E SERVICOS DE CONSTRUcoes EIRELI - 28.358.266/0001-20				
Observação:	AQUISICAO DE MOBILIARIO PARA O CURSO DE ADMINISTRACAO DO CAMPUS ARAPIRACA PROC: 23065.022224/2020-09 REQ 3082/2020. PROC ORIGEM: 2020PR00007				
800979/2020	Ordinário	14/12/2020	P.T.:169539 / F.R.:8100000000 / E.D.:449052 / Es.: 1 / P.I.:M8282G0100N	R\$680,92	R\$680,92
Credor:	GUSA - COMERCIO, REPRESENTAÇÕES E SERVIÇOS LTDA - 04.801.838/0001-35				
Observação:	AQUISICAO DE MOBILIARIO PARA O CURSO DE ADMINISTRACAO DO CAMPUS ARAPIRACA PROC: 23065.022224/2020-09 REQ 3083/2020. PROC ORIGEM: 2020PR00007				
800980/2020	Global	14/12/2020	P.T.:169539 / F.R.:8100000000 / E.D.:449052 / Es.: 1 / P.I.:M8282G0100N	R\$486,99	R\$0,00
Credor:	VC COMERCIO EIRELI - 31.472.148/0001-52				
Observação:	AQUISICAO DE CAIXA DE SOM O CURSO DE ADMINISTRACAO DO CAMPUS ARAPIRACA PROC: 23065.022224/2020-09 REQ 3084/2020. PROC ORIGEM: 2020PR00009				
800981/2020	Global	14/12/2020	P.T.:169539 / F.R.:8100000000 / E.D.:449052 / Es.: 1 / P.I.:M8282G0100N	R\$1.346,90	R\$1.346,90
Credor:	GUSA - COMERCIO, REPRESENTAÇÕES E SERVIÇOS LTDA - 04.801.838/0001-35				
Observação:	AQUISICAO DE MOBILIARIO PARA O CURSO DE MATEMATICA DO CAMPUS ARAPIRACA PROC: 23065.022224/2020-09 REQ 3085/2020. PROC ORIGEM: 2020PR00007				
800982/2020	Global	14/12/2020	P.T.:169539 / F.R.:8100000000 / E.D.:449052 / Es.: 1 / P.I.:M8282G0100N	R\$210,00	R\$210,00
Credor:	R P T B DE LIMA - 30.948.812/0001-24				
Observação:	AQUISICAO DE ELETROELETRONICO CURSO DE MATEMATICA DO CAMPUS ARAPIRACA PROC: 23065.022224/2020-09 REQ 3086/2020. PROC ORIGEM: 2020PR00009				
800983/2020	Global	14/12/2020	P.T.:169539 / F.R.:8100000000 / E.D.:449052 / Es.: 1 / P.I.:M8282G0100N	R\$958,90	R\$0,00
Credor:	JUCELINO DE SOUZA BATISTA EIRELI - 05.930.501/0001-90				
Observação:	AQUISICAO DE MOBILIARIO PARA COORDENACAO DE PLANEJAMENTO CAMPUS ARAPIRACA PROC: 23065.022224/2020-09 REQ 3118/2020. PROC ORIGEM: 2020PR00007				
800985/2020	Global	14/12/2020	P.T.:169539 / F.R.:8100000000 / E.D.:449052 / Es.: 1 / P.I.:M8282G0100N	R\$539,99	R\$539,99
Credor:	PREQUIP - COMERCIAL DE EQUIPAMENTOS EIRELI - 04.879.948/0001-10				
Observação:	AQUISICAO DE BEBEDOURO PARA A COORDENACAO DE PLANEJAMENTO DO CAMPUS ARAPIRACA PROC: 23065.022224/2020-09 REQ 3055/2020. PROC ORIGEM: 2020PR00009				
800987/2020	Global	14/12/2020	P.T.:169539 / F.R.:8100000000 / E.D.:449052 / Es.: 1 / P.I.:M8282G0100N	R\$1.200,00	R\$1.200,00
Credor:	ASTRAL CIENTIFICA DE PRODUTOS & EQUIPAMENTOS LTDA - 03.574.184/0001-91				
Observação:	AQUISICAO DE EQUIPAMENTO PARA LABORATORIO QUIMICA DOS SOLOS DO CAMPUS ARAPIRACA PROC: 23065.022224/2020-29 REQ 3021/2020. PROC ORIGEM: 2020PR00018				
800988/2020	Global	14/12/2020	P.T.:169539 / F.R.:8100000000 / E.D.:449052 / Es.: 1 / P.I.:M8282G0100N	R\$3.599,99	R\$3.599,99
Credor:	ASTRAL CIENTIFICA DE PRODUTOS & EQUIPAMENTOS LTDA - 03.574.184/0001-91				
Observação:	AQUISICAO DE EQUIPAMENTO PARA LABORATORIO D DO CURSO DE ZOOTECNIA DE ARAPIRACA PROC: 23065.022224/2020-29 REQ 3032/2020. PROC ORIGEM: 2020PR00018				

Empenho	Modalidade	Data	P.T.Res. / F.R. / N.D. / Es. / P.I.	Valor	Saldo
800989/2020	Global	14/12/2020	P.T.:169539 / F.R.:8100000000 / E.D.:449052 / Es.: 1 / P.I.:M8282G0100N	R\$1.261,02	R\$1.261,02
Credor:	LAB VISION - COMERCIO DE PRODUTOS LABORATORIAIS LTDA - 35.257.760/0001-63				
Observação:	AQUISICAO DE EQUIPAMENTO LABORATORIAL P/ O CURSO DE FISICA DE ARAPIRACA PROC: 23065.022224/2020-29 REQ 3039/2020. PROC ORIGEM: 2020PR00018				
800990/2020	Global	14/12/2020	P.T.:169539 / F.R.:8100000000 / E.D.:449052 / Es.: 1 / P.I.:M8282G0100N	R\$2.061,00	R\$2.061,00
Credor:	GITECH COMERCIO DE EQUIPAMENTOS ELETRO ELETRONICOS E SERVICOS LTDA - 26.609.033/0001-27				
Observação:	AQUISICAO DE EQUIPAMENTO LABORATORIAL P/O CURSO DE CIENCIAS BIOLOGICAS DO CAMPUS ARAPIRACA PROC: 23065.022224/2020-29 REQ 3081/2020. PROC ORIGEM: 2020PR00018				
800991/2020	Global	14/12/2020	P.T.:169539 / F.R.:8100000000 / E.D.:449052 / Es.: 1 / P.I.:M8282G0100N	R\$2.105,00	R\$2.105,00
Credor:	N.H.NETO - COMERCIO DE INSTRUMENTOS DE MEDICAO - 10.376.569/0001-00				
Observação:	AQUISICAO DE EQUIPAMENTO LABORATORIAL P/O CURSO DE ARQUITETURA E URBANISMO DO CAMPUS ARAPIRACA PROC: 23065.022224/2020-29 REQ 3122/2020. PROC ORIGEM: 2020PR00018				
800992/2020	Global	14/12/2020	P.T.:169539 / F.R.:8100000000 / E.D.:449052 / Es.: 1 / P.I.:M8282G0100N	R\$3.300,00	R\$3.300,00
Credor:	R P T B DE LIMA - 30.948.812/0001-24				
Observação:	AQUISICAO DE MATERIAL DE TI DESTINADO AO NAE E COINFRA DO CAMPUS ARAPIRACA/ SEDE ARAPIRACA PROC: 23065.022224/2020-29 REQ 3117/2020. PROC ORIGEM: 2020PR00017				
800993/2020	Global	14/12/2020	P.T.:169539 / F.R.:8100000000 / E.D.:449052 / Es.: 1 / P.I.:M8282G0100N	R\$1.650,00	R\$1.650,00
Credor:	R P T B DE LIMA - 30.948.812/0001-24				
Observação:	AQUISICAO DE MATERIAL DE TI DESTINADO AO SETOR DE COMPRAS DO CAMPUS ARAPIRACA/SEDE ARAPIRACA PROC: 23065.022224/2020-29 REQ 3119/2020. PROC ORIGEM: 2020PR00017				
800995/2020	Global	14/12/2020	P.T.:169539 / F.R.:8100000000 / E.D.:449052 / Es.: 1 / P.I.:M8282G0100N	R\$3.800,00	R\$0,00
Credor:	SET - SOLUÇÕES EDUCACIONAIS E TECNOLÓGICAS - EIRELI - 16.841.931/0001-52				
Observação:	AQUISICAO DE MATERIAL DE TI PARA A BIBLIOTECA DO CAMPUS ARAPIRACA/SEDE PROC: 23065.022224/2020-29 REQ. 3123/2020. PROC ORIGEM: 2020PR00017				
801019/2020	Ordinário	16/12/2020	P.T.:169539 / F.R.:8100000000 / E.D.:449052 / Es.: 1 / P.I.:M8282G0100N	R\$2.100,00	R\$2.100,00
Credor:	VITRALAB EQUIPAMENTOS E SUPRIMENTOS PARA LABORATORIOS E HOSPITAIS EIRELI - 13.440.815/0001-33				
Observação:	AQUISICAO DE EQUIPAMENTO LABORATORIAL PARA O LABORATORIO DE FITOPATOLOGIA DO CAMPUS ARAPIRACA/SEDE REQ. 3023/2020. PROC ORIGEM: 2020PR00018				
801020/2020	Global	16/12/2020	P.T.:169539 / F.R.:8100000000 / E.D.:449052 / Es.: 1 / P.I.:M8282N0100N	R\$95,89	R\$0,00
Credor:	JUCELINO DE SOUZA BATISTA EIRELI - 05.930.501/0001-90				
Observação:	AQUISICAO DE MOBILIARIO PARA COORDENACAO DE PLANEJAMENTO/COPLAN DE ARAPIRACA PROC. 23065.022224/2020-29 REQ 3124/2020. PROC ORIGEM: 2020PR00007				
801050/2020	Ordinário	17/12/2020	P.T.:189240 / F.R.:8144000000 / E.D.:339030 / Es.: 1 / P.I.:M20RKN0100N	R\$398,14	R\$398,14
Credor:	SUL.COM ATACADO E VAREJO LTDA - EPP - 26.469.541/0001-57				
Observação:	AQUISICAO DE MATERIAL PARA MANUTENCAO DE BENS DESTINADO A COINFRA DO CAMPUS ARAPIRACA/SEDE PROC: 23065.022730/2020-44 REQ 2316/2020. PROC ORIGEM: 2019PR00006				
801051/2020	Ordinário	17/12/2020	P.T.:189240 / F.R.:8144000000 / E.D.:339030 / Es.: 1 / P.I.:M20RKN0100N	R\$84,50	R\$84,50
Credor:	VITRALAB EQUIPAMENTOS E SUPRIMENTOS PARA LABORATORIOS E HOSPITAIS EIRELI - 13.440.815/0001-33				

Empenho	Modalidade	Data	P.T.Res. / F.R. / N.D. / Es. / P.I.	Valor	Saldo
Observação:	AQUISICAO DE VIDRARIAS E PLASTICARIA P/CURSO DE FISICA LICENCIATURA CAMPUS ARAPIRACA/SEDE PROC: 23065.022730/2020-44 REQ 2495/2020. PROC ORIGEM: 2020PR00019				
801052/2020	Global	17/12/2020	P.T.:189240 / F.R.:8144000000 / E.D.:339030 / Es.: 1 / P.I.:M20RKN0100N	R\$166,65	R\$166,65
Credor:	REY-GLASS COMERCIAL LTDA - EPP - 04.345.762/0001-80				
Observação:	AQUISICAO DE REAGENTES PARA O COMPLEXO DE CIENCIAS MEDICAS E ENFERMAGEM DO CAMPUS ARAPIRACA PROC: 23065.022730/2020-44 REQ. 2564/2020. PROC ORIGEM: 2020PR00008				
801053/2020	Global	17/12/2020	P.T.:189240 / F.R.:8144000000 / E.D.:339030 / Es.: 1 / P.I.:M20RKN0100N	R\$94,00	R\$94,00
Credor:	REY-GLASS COMERCIAL LTDA - EPP - 04.345.762/0001-80				
Observação:	AQUISICAO DE MATERIAL LABORATORIAL PARA CIENCIAS MEDICAS E ENFERMAGEM DO CAMPUS ARAPIRACA PROC: 23065.022730/2020-44 REQ. 2590/2020. PROC ORIGEM: 2020PR00006				
801054/2020	Global	17/12/2020	P.T.:189240 / F.R.:8144000000 / E.D.:339030 / Es.: 1 / P.I.:M20RKN0100N	R\$232,00	R\$232,00
Credor:	ENZILABOR PRODUTOS LABORATORIAIS E HOSPITALARES EIRELI - 00.422.370/0001-17				
Observação:	AQUISICAO DE MATERIAL LABORATORIAL PARA O CURSO DE FISICA LICENCIATURA DO CAMPUS ARAPIRACA PROC: 23065.022730/2020-44 REQ. 2628/2020. PROC ORIGEM: 2020PR00006				
801061/2020	Ordinário	17/12/2020	P.T.:189240 / F.R.:8144000000 / E.D.:339030 / Es.: 1 / P.I.:M20RKN0100N	R\$247,88	R\$247,88
Credor:	MULTIPLIER DISTRIBUIDORA EIRELI - EPP - 21.268.634/0001-08				
Observação:	AQUISICAO DE REAGENTES PARA OS LABORATORIOS DE QUIMICA DOS SOLOS E FISIOLOGIA VEGETAL PROC: 23065.022730/2020-44 REQ. 2628/2020 CAMPUS ARAPIRACA. PROC ORIGEM: 2020PR00008				
801062/2020	Ordinário	17/12/2020	P.T.:189240 / F.R.:8144000000 / E.D.:339030 / Es.: 1 / P.I.:M20RKN0100N	R\$1.936,00	R\$0,00
Credor:	F. MARQUES DE SA - 04.855.570/0001-14				
Observação:	AQUISICAO DE REAGENTES PARA O LABORATORIO DE ZOOTECNIA DO CAMPUS ARAPIRACA PROC: 23065.022730/2020-44 REQ. 2753/2020. PROC ORIGEM: 2020PR00008				
Anulações do Empenho:	801183 (22/12/2020) , 801181 (22/12/2020)				
801068/2020	Global	17/12/2020	P.T.:189240 / F.R.:8144000000 / E.D.:339030 / Es.: 1 / P.I.:M20RKN0100N	R\$2.404,80	R\$2.404,80
Credor:	BC AGRO COMERCIO DE SEMENTES EIRELI - 29.220.447/0001-58				
Observação:	AQUISICAO DE MATERIAL AGRARIO PARA O CURSO DE ZOOTECNIA DO CAMPUS ARAPIRACA PROC: 23065.022730/2020-44 REQ 2748/2020. PROC ORIGEM: 2020PR00011				
801070/2020	Global	17/12/2020	P.T.:189240 / F.R.:8144000000 / E.D.:339030 / Es.: 1 / P.I.:M20RKN0100N	R\$2.320,00	R\$2.320,00
Credor:	ENZILABOR PRODUTOS LABORATORIAIS E HOSPITALARES EIRELI - 00.422.370/0001-17				
Observação:	AQUISICAO DE MATERIAL LABORATORIAL P/CURSO DE ZOOTECNIA DO CAMPUS ARAPIRACA PROC: 23065.022730/2020-44 REQ 2749/2020. PROC ORIGEM: 2020PR00006				
801071/2020	Global	17/12/2020	P.T.:189240 / F.R.:8144000000 / E.D.:339030 / Es.: 1 / P.I.:M20RKN0100N	R\$548,30	R\$548,30
Credor:	REY-GLASS COMERCIAL LTDA - EPP - 04.345.762/0001-80				
Observação:	AQUISICAO DE MATERIAL LABORATORIAL P/CURSO DE ZOOTECNIA DO CAMPUS ARAPIRACA PROC: 23065.022730/2020-44 REQ 2751/2020. PROC ORIGEM: 2020PR00006				
801072/2020	Ordinário	17/12/2020	P.T.:189240 / F.R.:8144000000 / E.D.:339030 / Es.: 1 / P.I.:M20RKN0100N	R\$539,80	R\$539,80
Credor:	REY-GLASS COMERCIAL LTDA - EPP - 04.345.762/0001-80				
Observação:	AQUISICAO DE REAGENTE E SOLVENTES P/CURSO DE ZOOTECNIA DO CAMPUS ARAPIRACA PROC: 23065.022730/2020-44 REQ 2755/2020. PROC ORIGEM: 2020PR00008				

Empenho	Modalidade	Data	P.T.Res. / F.R. / N.D. / Es. / P.I.	Valor	Saldo
801076/2020	Ordinário	17/12/2020	P.T.:189240 / F.R.:8144000000 / E.D.:339030 / Es.: 1 / P.I.:M20RKN0100N	R\$1.064,00	R\$1.064,00
Credor:	SUL.COM ATACADO E VAREJO LTDA - EPP - 26.469.541/0001-57				
Observação:	AQUISICAO DE MATERAL AGRARIO P/CURSO DE ZOOTECNIA DO CAMPUS ARAPIRACA PROC: 23065.022730/2020-44 REQ 2762/2020. PROC ORIGEM: 2020PR00011				
801078/2020	Global	17/12/2020	P.T.:189240 / F.R.:8144000000 / E.D.:339030 / Es.: 1 / P.I.:M20RKN0100N	R\$516,81	R\$516,81
Credor:	REY-GLASS COMERCIAL LTDA - EPP - 04.345.762/0001-80				
Observação:	AQUISICAO DE MATERAL LABORATORIAL P/CURSO DE AGRONOMIA DO CAMPUS ARAPIRACA PROC: 23065.022730/2020-44 REQ 2769/2020. PROC ORIGEM: 2020PR00006				
801079/2020	Global	17/12/2020	P.T.:189240 / F.R.:8144000000 / E.D.:339030 / Es.: 1 / P.I.:M20RKN0100N	R\$260,00	R\$260,00
Credor:	VITRALAB EQUIPAMENTOS E SUPRIMENTOS PARA LABORATORIOS E HOSPITAIS EIRELI - 13.440.815/0001-33				
Observação:	AQUISICAO DE MATERAL LABORATORIAL P/CURSO DE ZOOTECNIA DO CAMPUS ARAPIRACA PROC: 23065.022730/2020-44 REQ 2771/2020. PROC ORIGEM: 2020PR00019				
801080/2020	Global	17/12/2020	P.T.:189240 / F.R.:8144000000 / E.D.:339030 / Es.: 1 / P.I.:M20RKN0100N	R\$384,70	R\$384,70
Credor:	BC AGRO COMERCIO DE SEMENTES EIRELI - 29.220.447/0001-58				
Observação:	AQUISICAO DE MATERAL LABORATORIAL P/CURSO DE ZOOTECNIA DO CAMPUS ARAPIRACA PROC: 23065.022730/2020-44 REQ 2772/2020. PROC ORIGEM: 2020PR00011				
801082/2020	Global	17/12/2020	P.T.:189240 / F.R.:8144000000 / E.D.:339030 / Es.: 1 / P.I.:M20RKN0100N	R\$246,50	R\$246,50
Credor:	REY-GLASS COMERCIAL LTDA - EPP - 04.345.762/0001-80				
Observação:	AQUISICAO DE REAGENTES P/LAB QUIMICA DOS SOLOS DO CAMPUS ARAPIRACA/SEDE PROC: 23065.022730/2020-44 REQ 2777/2020. PROC ORIGEM: 2020PR00008				
801085/2020	Global	20/12/2020	P.T.:189240 / F.R.:8144000000 / E.D.:339030 / Es.: 1 / P.I.:M20RKN0100N	R\$975,25	R\$975,25
Credor:	BC AGRO COMERCIO DE SEMENTES EIRELI - 29.220.447/0001-58				
Observação:	AQUISICAO DE MATERIAIS AGRARIOS PARA O CURSO DE AGRONOMIA DO CAMPUS ARAPIRACA PROC: 23065.022730/2020-44 REQ. 2779/2020. PROC ORIGEM: 2020PR00011				
801087/2020	Global	20/12/2020	P.T.:189240 / F.R.:8144000000 / E.D.:339030 / Es.: 1 / P.I.:M20RKN0100N	R\$144,00	R\$144,00
Credor:	SUL.COM ATACADO E VAREJO LTDA - EPP - 26.469.541/0001-57				
Observação:	AQUISICAO DE MATERIAIS AGRARIOS PARA O CURSO DE AGRONOMIA DO CAMPUS ARAPIRACA PROC: 23065.022730/2020-44 REQ. 2788/2020. PROC ORIGEM: 2020PR00011				
801088/2020	Global	20/12/2020	P.T.:189240 / F.R.:8144000000 / E.D.:339030 / Es.: 1 / P.I.:M20RKN0100N	R\$521,96	R\$521,96
Credor:	REY-GLASS COMERCIAL LTDA - EPP - 04.345.762/0001-80				
Observação:	AQUISICAO DE VIDRARIAS PLASTICARIAS P/ CURSO DE AGRONOMIA DO CAMPUS ARAPIRACA PROC: 23065.022730/2020-44 REQ. 2796/2020. PROC ORIGEM: 2020PR00019				
801089/2020	Global	20/12/2020	P.T.:189240 / F.R.:8144000000 / E.D.:339030 / Es.: 1 / P.I.:M20RKN0100N	R\$32,80	R\$32,80
Credor:	VITRALAB EQUIPAMENTOS E SUPRIMENTOS PARA LABORATORIOS E HOSPITAIS EIRELI - 13.440.815/0001-33				
Observação:	AQUISICAO DE VIDRARIAS PARA O CURSO DE AGRONOMIA DO CAMPUS ARAPIRACA PROC: 23065.022730/2020-44 REQ. 2797/2020. PROC ORIGEM: 2020PR00019				
801090/2020	Global	20/12/2020	P.T.:189240 / F.R.:8144000000 / E.D.:339030 / Es.: 1 / P.I.:M20RKN0100N	R\$2.896,88	R\$2.896,88
Credor:	REY-GLASS COMERCIAL LTDA - EPP - 04.345.762/0001-80				
Observação:	AQUISICAO DE REAGENTES PARA O CURSO DE CIENCIAS BIOLOGICAS DO CAMPUS ARAPIRACA PROC: 23065.022730/2020-44 REQ. 2870/2020. PROC ORIGEM: 2020PR00008				
801091/2020	Global	20/12/2020	P.T.:189240 / F.R.:8144000000 / E.D.:339030 / Es.: 1 / P.I.:M20RKN0100N	R\$143,12	R\$143,12

Empenho	Modalidade	Data	P.T.Res. / F.R. / N.D. / Es. / P.I.	Valor	Saldo
Credor: MULTIPLIER DISTRIBUIDORA EIRELI - EPP - 21.268.634/0001-08					
Observação: AQUISICAO DE REAGENTES PARA O CURSO DE QUIMICA LICENCIATURA CAMPUS ARAPIRACA PROC: 23065.022730/2020-44 REQ. 3035/2020. PROC ORIGEM: 2020PR00008					
801130/2020	Global	20/12/2020	P.T.:189240 / F.R.:8144000000 / E.D.:339030 / Es.: 1 / P.I.:M20RKN0100N	R\$174,95	R\$174,95
Credor: CCK COMERCIAL EIRELI - 22.065.938/0001-22					
Observação: AQUISICAO DE MATERIAL LABORATORIAL PARA O CURSO DE ZOOTECNIA DO CAMPUS ARAPIRACA PROC: 23065.022730/2020-44 REQ 2756/2020. PROC ORIGEM: 2020PR00011					
801131/2020	Ordinário	20/12/2020	P.T.:189240 / F.R.:8144000000 / E.D.:339030 / Es.: 1 / P.I.:M20RKN0100N	R\$632,81	R\$632,81
Credor: CCK COMERCIAL EIRELI - 22.065.938/0001-22					
Observação: AQUISICAO DE MATERIAL LABORATORIAL PARA O CURSO DE AGRONOMIA DO CAMPUS ARAPIR CA PROC: 23065.022730/2020-44 REQ 2781/2020. PROC ORIGEM: 2020PR00011					
801132/2020	Global	20/12/2020	P.T.:189240 / F.R.:8144000000 / E.D.:339030 / Es.: 1 / P.I.:M20RKN0100N	R\$399,90	R\$399,90
Credor: GGV COMERCIAL EIRELI - 35.236.131/0001-57					
Observação: AQUISICAO DE MATERIAL LABORATORIAL PARA O CURSO DE ZOOTECNIA DO CAMPUS ARAPIR CA PROC: 23065.022730/2020-44 REQ 2758/2020. PROC ORIGEM: 2020PR00011					
801133/2020	Global	20/12/2020	P.T.:189240 / F.R.:8144000000 / E.D.:339030 / Es.: 1 / P.I.:M20RKN0100N	R\$183,44	R\$183,44
Credor: GGV COMERCIAL EIRELI - 35.236.131/0001-57					
Observação: AQUISICAO DE MATERIAL LABORATORIAL PARA O CURSO DE AGRONOMIA DO CAMPUS ARAPIR CA PROC: 23065.022730/2020-44 REQ 2783/2020. PROC ORIGEM: 2020PR00011					
801135/2020	Global	20/12/2020	P.T.:189240 / F.R.:8144000000 / E.D.:339030 / Es.: 1 / P.I.:M20RKN0100N	R\$811,50	R\$811,50
Credor: QUALY COMERCIAL LTDA-EPP - 11.301.724/0001-91					
Observação: AQUISICAO DE MATERIAL LABORATORIAL PARA O CURSO DE ZOOTECNIA DO CAMPUS ARAPIR CA PROC: 23065.022730/2020-44 REQ 2770/2020. PROC ORIGEM: 2020PR00019					
801136/2020	Global	21/12/2020	P.T.:189240 / F.R.:8144000000 / E.D.:339030 / Es.: 1 / P.I.:M20RKN0100N	R\$929,99	R\$929,99
Credor: QUALY COMERCIAL LTDA-EPP - 11.301.724/0001-91					
Observação: AQUISICAO DE VIDRARIAS PARA O CURSO DE AGRONOMIA DO CAMPUS ARAPIRACA PROC: 23065.022730/2020-44 REQ. 2793/2020. PROC ORIGEM: 2020PR00019					
801137/2020	Global	21/12/2020	P.T.:189240 / F.R.:8144000000 / E.D.:339030 / Es.: 1 / P.I.:M20RKN0100N	R\$479,60	R\$479,60
Credor: QUALY COMERCIAL LTDA-EPP - 11.301.724/0001-91					
Observação: AQUISICAO DE VIDRARIAS PARA O CURSO DE QUIMICA DO CAMPUS ARAPIRACA PROC: 23065.022730/2020-44 REQ. 3033/2020. PROC ORIGEM: 2020PR00019					
801141/2020	Global	21/12/2020	P.T.:189240 / F.R.:8144000000 / E.D.:339030 / Es.: 1 / P.I.:M20RKN0100N	R\$147,15	R\$147,15
Credor: QUALY COMERCIAL LTDA-EPP - 11.301.724/0001-91					
Observação: AQUISICAO DE VIDRARIAS PARA O CURSO DE QUIMICA DO CAMPUS ARAPIRACA PROC:23065.022730/2020-44 REQ 3036/2020. PROC ORIGEM: 2020PR00019					
801145/2020	Global	21/12/2020	P.T.:189240 / F.R.:8144000000 / E.D.:339030 / Es.: 1 / P.I.:M20RKN0100N	R\$328,11	R\$0,00
Credor: GLASSLAB ARTIGOS PARA LABORATORIO LTDA - 29.928.032/0001-33					
Observação: AQUISICAO DE VIDRARIAS PARA O CURSO DE AGRONOMIA/CAMPUS ARAPIRACA PROC:23065. 022730/2020-44 REQ 2775/2020. PROC ORIGEM: 2020PR00008					
801146/2020	Global	21/12/2020	P.T.:189240 / F.R.:8144000000 / E.D.:339030 / Es.: 1 / P.I.:M20RKN0100N	R\$301,80	R\$301,80
Credor: GLASSLAB ARTIGOS PARA LABORATORIO LTDA - 29.928.032/0001-33					
Observação: AQUISICAO DE REAGENTES P/ O CURSO DE BIOLOGIA P/CAMPUS ARAPIRACA PROC:23065. 022730/2020-44 REQ 2867/2020. PROC ORIGEM: 2020PR00008					

Empenho	Modalidade	Data	P.T.Res. / F.R. / N.D. / Es. / P.I.	Valor	Saldo
801150/2020	Global	21/12/2020	P.T.:189240 / F.R.:8144000000 / E.D.:339030 / Es.: 1 / P.I.:M20RKN0100N	R\$212,38	R\$0,00
Credor:	SCHARLAB BRASIL MATERIAL PARA LABORATORIO S/A - 64.568.710/0001-03				
Observação:	AQUISICAO DE MATERIAL LABORATORIAL PARA A CENTRAL ANALITICA PROC:23065.022730/2020-44 DO CAMPUS ARAPIRACA REQ 2912/2020. PROC ORIGEM: 2020PR00006				
801153/2020	Global	21/12/2020	P.T.:189240 / F.R.:8144000000 / E.D.:339030 / Es.: 1 / P.I.:M20RKN0100N	R\$413,40	R\$413,40
Credor:	BIO SCIE INDUSTRIA E COMERCIO LTDA - 11.375.069/0001-16				
Observação:	AQUISICAO DE REAGENTES P/CENTRAL ANALITICA CAMPUS ARAPIRACA PROC:23065.022730/2020-44 REQ 2913/2020. PROC ORIGEM: 2020PR00008				
801154/2020	Global	21/12/2020	P.T.:189240 / F.R.:8144000000 / E.D.:339030 / Es.: 1 / P.I.:M20RKN0100N	R\$3.025,00	R\$3.025,00
Credor:	BRIMAX COMERCIO E REPRESENTACOES - EIRELI - 24.384.947/0001-01				
Observação:	AQUISICAO DE MATERIAL ELETRICO DO NTI CAMPUS ARAPIRACA PROC:23065.022730/2020-44 REQ 2956/2020. PROC ORIGEM: 2020PR00009				
801156/2020	Global	21/12/2020	P.T.:189240 / F.R.:8144000000 / E.D.:339030 / Es.: 1 / P.I.:M20RKN0100N	R\$220,70	R\$220,70
Credor:	LUMEN COMERCIO E SERVICOS DE MOTORES ELETRICOS EIRELI - 34.777.255/0001-87				
Observação:	AQUISICAO DE MATERIAL ELETRICO DO NTI CAMPUS ARAPIRACA PROC:23065.022730/2020-44 REQ 2961/2020. PROC ORIGEM: 2020PR00009				
801158/2020	Global	21/12/2020	P.T.:189240 / F.R.:8144000000 / E.D.:339030 / Es.: 1 / P.I.:M20RKN0100N	R\$389,40	R\$389,40
Credor:	CENTAURO INOVAÇÕES TECNOLOGIAS LTDA - 13.031.276/0001-89				
Observação:	AQUISICAO DE MATERIAL LABORATORIAL PROC:23065.022730/2020-44 PARA O CURSO DE QUIMICA DO CAMPUS ARAPIRACA REQ 3013/2020. PROC ORIGEM: 2020PR00006				
801163/2020	Global	21/12/2020	P.T.:189240 / F.R.:8144000000 / E.D.:339030 / Es.: 1 / P.I.:M20RKN0100N	R\$156,00	R\$0,00
Credor:	UNITY INSTRUMENTOS DE TESTE E MEDICAO LTDA - ME - 01.808.192/0001-20				
Observação:	AQUISICAO DE MATERIAL LABORATORIAL PROC: 23065.022730/2020-44 PARA O CURSO DE QUIMICA DO CAMPUS ARAPIRACA REQ. 3015/2020. PROC ORIGEM: 2020PR00006				
801165/2020	Global	21/12/2020	P.T.:189240 / F.R.:8144000000 / E.D.:339030 / Es.: 1 / P.I.:M20RKN0100N	R\$487,34	R\$487,34
Credor:	JOSIEL DANILO DA SILVA - 09.433.694/0001-25				
Observação:	AQUISICAO DE MATERIAL LABORATORIAL PROC: 23065.022730/2020-44 PARA O CURSO DE QUIMICA DO CAMPUS ARAPIRACA REQ. 3020/2020. PROC ORIGEM: 2020PR00019				
801168/2020	Global	21/12/2020	P.T.:189240 / F.R.:8144000000 / E.D.:339030 / Es.: 1 / P.I.:M20RKN0100N	R\$39,45	R\$39,45
Credor:	LAB VISION - COMERCIO DE PRODUTOS LABORATORIAIS LTDA - 35.257.760/0001-63				
Observação:	AQUISICAO DE MATERIAL LABORATORIAL PROC: 23065.022730/2020-44 PARA O CURSO DE QUIMICA DO CAMPUS ARAPIRACA REQ. 3022/2020. PROC ORIGEM: 2020PR00019				
801281/2020	Global	27/12/2020	P.T.:189240 / F.R.:8144000000 / E.D.:339030 / Es.: 1 / P.I.:M20RKN0100N	R\$591,80	R\$0,00
Credor:	F. MARQUES DE SA - 04.855.570/0001-14				
Observação:	AQUISICAO DE REAGENTES PROC: 23065.022730/2020-44 PARA O CURSO DE AGRONOMIA DOCAMPUS ARAPIRACA REQ. 2774/2020. PROC ORIGEM: 2020PR00008				
801282/2020	Global	27/12/2020	P.T.:189240 / F.R.:8144000000 / E.D.:339030 / Es.: 1 / P.I.:M20RKN0100N	R\$46,80	R\$0,00
Credor:	F. MARQUES DE SA - 04.855.570/0001-14				
Observação:	AQUISICAO DE REAGENTES PROC: 23065.022730/2020-44 PARA O CURSO DE BIOLOGIA DOCAMPUS ARAPIRACA REQ. 2863/2020. PROC ORIGEM: 2020PR00008				
801283/2020	Global	27/12/2020	P.T.:189240 / F.R.:8144000000 / E.D.:339030 / Es.: 1 / P.I.:M20RKN0100N	R\$225,00	R\$0,00
Credor:	F. MARQUES DE SA - 04.855.570/0001-14				

Empenho	Modalidade	Data	P.T.Res. / F.R. / N.D. / Es. / P.I.	Valor	Saldo
Observação:	AQUISICAO DE REAGENTES PROC: 23065.022730/2020-44 PARA O CURSO DE QUIMICA DO CAMPUS ARAPIRACA REQ. 3034/2020. PROC ORIGEM: 2020PR00008				
801284/2020	Global	27/12/2020	P.T.:189240 / F.R.:8144000000 / E.D.:339030 / Es.: 1 / P.I.:M20RKN0100N	R\$1.936,00	R\$0,00
Credor:	F. MARQUES DE SA - 04.855.570/0001-14				
Observação:	AQUISICAO DE REAGENTES PROC: 23065.022730/2020-44 PARA O CURSO DE ZOOTECNIA DOCAMPUS ARAPIRACA REQ. 2753/2020. PROC ORIGEM: 2020PR00008				
801298/2020	Ordinário	28/12/2020	P.T.:169537 / F.R.:8650262310 / E.D.:339030 / Es.: 1 / P.I.:M20RKN0100N	R\$489,75	R\$489,75
Credor:	CCK COMERCIAL EIRELI - 22.065.938/0001-22				
Observação:	AQUISICAO MATERIAIS AGRARIOS PROC:23065.023335/2020-05 PARA A COINFRA DO CAMPUS ARAPIRACA/SEDE REQ 3366/2020. PROC ORIGEM: 2020PR00011				
801299/2020	Global	28/12/2020	P.T.:169537 / F.R.:8650262310 / E.D.:339030 / Es.: 1 / P.I.:M20RKN0100N	R\$3.502,10	R\$3.502,10
Credor:	SUL.COM ATACADO E VAREJO LTDA - EPP - 26.469.541/0001-57				
Observação:	AQUISICAO MATERIAL MANUNTENCAO PR:23065.023335/2020-05 PARA A COINFRA DO CAMPUS ARAPIRACA/SEDE REQ 3367/2020. PROC ORIGEM: 2019PR00006				
801300/2020	Global	28/12/2020	P.T.:169537 / F.R.:8650262310 / E.D.:339030 / Es.: 1 / P.I.:M20RKN0100N	R\$89,79	R\$89,79
Credor:	SUL.COM ATACADO E VAREJO LTDA - EPP - 26.469.541/0001-57				
Observação:	AQUISICAO MATERIAIS AGRARIOS PROC:23065.023335/2020-05 PARA A COINFRA DO CAMPUS ARAPIRACA/SEDE REQ 3368/2020. PROC ORIGEM: 2020PR00011				
801301/2020	Global	28/12/2020	P.T.:169537 / F.R.:8650262310 / E.D.:339030 / Es.: 1 / P.I.:M20RKN0100N	R\$140,90	R\$140,90
Credor:	GGV COMERCIAL EIRELI - 35.236.131/0001-57				
Observação:	AQUISICAO MATERIAIS AGRARIOS PROC:23065.023335/2020-05 PARA A COINFRA DO CAMPUS ARAPIRACA/SEDE REQ 3369/2020. PROC ORIGEM: 2020PR00011				
801312/2020	Global	28/12/2020	P.T.:169537 / F.R.:8650262310 / E.D.:339030 / Es.: 1 / P.I.:M20RKN0100N	R\$143,45	R\$143,45
Credor:	GGV COMERCIAL EIRELI - 35.236.131/0001-57				
Observação:	AQUISICAO MATERIAIS AGRARIOS PROC:23065.023335/2020-05 PARA A COINFRA DO CAMPUS ARAPIRACA/SEDE REQ 3371/2020. PROC ORIGEM: 2020PR00011				
801317/2020	Global	28/12/2020	P.T.:169537 / F.R.:8650262310 / E.D.:339030 / Es.: 1 / P.I.:M20RKN0100N	R\$120,00	R\$120,00
Credor:	VITRALAB EQUIPAMENTOS E SUPRIMENTOS PARA LABORATORIOS E HOSPITAIS EIRELI - 13.440.815/0001-33				
Observação:	AQUISICAO DE VIDRARIAS PROC:23065.023335/2020-05 PARA O CURSO DE QUIMICA DO CAMPUS ARAPIRACA/SEDE REQ 3491/2020. PROC ORIGEM: 2020PR00019				
801318/2020	Global	28/12/2020	P.T.:169537 / F.R.:8650262310 / E.D.:339030 / Es.: 1 / P.I.:M20RKN0100N	R\$92,82	R\$92,82
Credor:	PER-LAB INDUSTRIA E COMERCIO DE VIDROS PARA LABS LTDA - 58.954.694/0001-86				
Observação:	AQUISICAO VIDRARIAS PROC:23065.023335/2020-05 PARA O CURSO DE QUIMICA DO CAMPUS ARAPIRACA/SEDE REQ 3490/2020. PROC ORIGEM: 2020PR00019				
801322/2020	Global	28/12/2020	P.T.:169537 / F.R.:8650262310 / E.D.:339030 / Es.: 1 / P.I.:M20RKN0100N	R\$166,50	R\$166,50
Credor:	PER-LAB INDUSTRIA E COMERCIO DE VIDROS PARA LABS LTDA - 58.954.694/0001-86				
Observação:	AQUISICAO VIDRARIAS PROC:23065.023335/2020-05 PARA O CURSO DE QUIMICA DO CAMPUS ARAPIRACA/SEDE REQ 3489/2020. PROC ORIGEM: 2020PR00019				
801332/2020	Global	28/12/2020	P.T.:169537 / F.R.:8650262310 / E.D.:339030 / Es.: 1 / P.I.:M20RKN0100N	R\$411,30	R\$411,30
Credor:	VITRALAB EQUIPAMENTOS E SUPRIMENTOS PARA LABORATORIOS E HOSPITAIS EIRELI - 13.440.815/0001-33				
Observação:	AQUISICAO VIDRARIAS PROC:23065.023335/2020-05 PARA O CURSO DE QUIMICA DO CAMPUS ARAPIRACA/SEDE REQ 3488/2020. PROC ORIGEM: 2020PR00019				

Empenho	Modalidade	Data	P.T.Res. / F.R. / N.D. / Es. / P.I.	Valor	Saldo
801333/2020	Global	28/12/2020	P.T.:169537 / F.R.:8650262310 / E.D.:339030 / Es.: 1 / P.I.:M20RKN0100N	R\$2.066,44	R\$2.066,44
Credor: QUALY COMERCIAL LTDA-EPP - 11.301.724/0001-91					
Observação: AQUISICAO VIDRARIAS PROC:23065.023335/2020-05 PARA O CURSO DE QUIMICA DO CAMPUS ARAPIRACA/SEDE REQ 3487/2020. PROC ORIGEM: 2020PR00019					
801334/2020	Global	28/12/2020	P.T.:169537 / F.R.:8650262310 / E.D.:339030 / Es.: 1 / P.I.:M20RKN0100N	R\$139,96	R\$139,96
Credor: CCK COMERCIAL EIRELI - 22.065.938/0001-22					
Observação: AQUISICAO DE MATERIAIS AGRARIOS PROC: 23065.023335/2020-05 PARA O CURSO DE ZOOTECNIA DO CAMPUS ARAPIRACA REQ. 3501/2020. PROC ORIGEM: 2020PR00011					
801335/2020	Global	28/12/2020	P.T.:169537 / F.R.:8650262310 / E.D.:339030 / Es.: 1 / P.I.:M20RKN0100N	R\$192,35	R\$192,35
Credor: BC AGRO COMERCIO DE SEMENTES EIRELI - 29.220.447/0001-58					
Observação: AQUISICAO DE MATERIAIS AGRARIOS PROC: 23065.023335/2020-05 PARA O CURSO DE ZOOTECNIA DO CAMPUS ARAPIRACA REQ. 3498/2020. PROC ORIGEM: 2020PR00011					
801336/2020	Global	28/12/2020	P.T.:169537 / F.R.:8650262310 / E.D.:339030 / Es.: 1 / P.I.:M20RKN0100N	R\$2.070,60	R\$2.070,60
Credor: F. MARQUES DE SA - 04.855.570/0001-14					
Observação: AQUISICAO DE REAGENTES PROC: 23065.023335/2020-05 PARA O CURSO DE ZOOTECNIA DO CAMPUS ARAPIRACA REQ. 3497/2020. PROC ORIGEM: 2020PR00008					
801337/2020	Global	28/12/2020	P.T.:169537 / F.R.:8650262310 / E.D.:339030 / Es.: 1 / P.I.:M20RKN0100N	R\$1.644,90	R\$1.644,90
Credor: REY-GLASS COMERCIAL LTDA - EPP - 04.345.762/0001-80					
Observação: AQUISICAO DE VIDRARIAS PROC: 23065.023335/2020-05 PARA O CURSO DE ZOOTECNIA DO CAMPUS ARAPIRACA REQ. 3496/2020. PROC ORIGEM: 2020PR00006					
801338/2020	Global	28/12/2020	P.T.:169537 / F.R.:8650262310 / E.D.:339030 / Es.: 1 / P.I.:M20RKN0100N	R\$448,00	R\$448,00
Credor: MUNDIAL GLASS PRODUTOS PARA LABORATORIO - EIRELI - ME - 25.006.962/0001-89					
Observação: AQUISICAO DE VIDRARIAS PROC: 23065.023335/2020-05 PARA O CURSO DE QUIMICA DO CAMPUS ARAPIRACA REQ. 3486/2020. PROC ORIGEM: 2020PR00019					
801339/2020	Global	28/12/2020	P.T.:169537 / F.R.:8650262310 / E.D.:339030 / Es.: 1 / P.I.:M20RKN0100N	R\$223,62	R\$223,62
Credor: LAB VISION - COMERCIO DE PRODUTOS LABORATORIAIS LTDA - 35.257.760/0001-63					
Observação: AQUISICAO DE VIDRARIAS PROC: 23065.023335/2020-05 PARA O CURSO DE QUIMICA DO CAMPUS ARAPIRACA REQ. 3485/2020. PROC ORIGEM: 2020PR00019					
801340/2020	Global	29/12/2020	P.T.:169537 / F.R.:8650262310 / E.D.:339030 / Es.: 1 / P.I.:M20RKN0100N	R\$226,06	R\$226,06
Credor: REY-GLASS COMERCIAL LTDA - EPP - 04.345.762/0001-80					
Observação: AQUISICAO DE REAGENTES PROC:23065.023335/2020-05 PARA O CURSO DE QUIMICA DO CAMPUS ARAPIRACA REQ. 3483/2020. PROC ORIGEM: 2020PR00008					
801341/2020	Global	29/12/2020	P.T.:169537 / F.R.:8650262310 / E.D.:339030 / Es.: 1 / P.I.:M20RKN0100N	R\$165,50	R\$165,50
Credor: GLASSLAB ARTIGOS PARA LABORATORIO LTDA - 29.928.032/0001-33					
Observação: AQUISICAO DE REAGENTES PROC:23065.023335/2020-05 PARA O CURSO DE QUIMICA DO CAMPUS ARAPIRACA REQ. 3482/2020. PROC ORIGEM: 2020PR00008					
801342/2020	Global	29/12/2020	P.T.:169537 / F.R.:8650262310 / E.D.:339030 / Es.: 1 / P.I.:M20RKN0100N	R\$26,50	R\$26,50
Credor: F. MARQUES DE SA - 04.855.570/0001-14					
Observação: AQUISICAO DE REAGENTES PROC:23065.023335/2020-05 PARA O CURSO DE QUIMICA DO CAMPUS ARAPIRACA REQ. 3481/2020. PROC ORIGEM: 2020PR00008					
801343/2020	Ordinário	29/12/2020	P.T.:169537 / F.R.:8650262310 / E.D.:339030 / Es.: 1 / P.I.:M20RKN0100N	R\$204,26	R\$204,26
Credor: JOSIEL DANILO DA SILVA - 09.433.694/0001-25					

Empenho	Modalidade	Data	P.T.Res. / F.R. / N.D. / Es. / P.I.	Valor	Saldo
Observação:	AQUISICAO DE VIDRARIAS PROC:23065.023335/2020-05 PARA O CURSO DE QUIMICA DO CAMPUS ARAPIRACA REQ. 3484/2020. PROC ORIGEM: 2020PR00019				
801344/2020	Global	29/12/2020	P.T.:169537 / F.R.:8650262310 / E.D.:339030 / Es.: 1 / P.I.:M20RKN0100N	R\$78,15	R\$78,15
Credor:	REY-GLASS COMERCIAL LTDA - EPP - 04.345.762/0001-80				
Observação:	AQUISICAO DE ACESSORIOS PRC:23065.023335/2020-05 PARA O CURSO DE QUIMICA DO CAMPUS ARAPIRACA REQ. 3480/2020. PROC ORIGEM: 2020PR00006				
801345/2020	Ordinário	29/12/2020	P.T.:169537 / F.R.:8650262310 / E.D.:339030 / Es.: 1 / P.I.:M20RKN0100N	R\$384,00	R\$384,00
Credor:	LAB VISION - COMERCIO DE PRODUTOS LABORATORIAIS LTDA - 35.257.760/0001-63				
Observação:	AQUISICAO DE ACESSORIOS PRC:23065.023335/2020-05 PARA O CURSO DE QUIMICA DO CAMPUS ARAPIRACA REQ. 3479/2020. PROC ORIGEM: 2020PR00006				
801348/2020	Global	29/12/2020	P.T.:169537 / F.R.:8650262310 / E.D.:339030 / Es.: 1 / P.I.:M20RKN0100N	R\$2.481,19	R\$2.481,19
Credor:	BIBLIOTHECA SISTEMAS DO BRASIL LTDA. - 18.607.653/0001-07				
Observação:	AQUISICAO DE MATERIAL DE PROTECAO E SEGURANCA PROC: 23065.023335/2020-05 PARA AS BIBLIOTECAS DO CAMPUS ARAPIRACA REQ.3605/2020. PROC ORIGEM: 2019PR00023				
801349/2020	Global	29/12/2020	P.T.:169537 / F.R.:8650262310 / E.D.:339030 / Es.: 1 / P.I.:M20RKN0100N	R\$1.764,14	R\$1.764,14
Credor:	MC RESTAURACAO, COMERCIO, IMPORTACAO E EXPORTACAO EIRELI - 14.234.924/0001-67				
Observação:	AQUISICAO DE ACESSORIOS PARA LABORATORIO PROC: 23065.023335/2020-05 PARA AS BIBLIOTECAS DO CAMPUS ARAPIRACA REQ.3606/2020. PROC ORIGEM: 2019PR00023				
801359/2020	Global	29/12/2020	P.T.:189240 / F.R.:8144000000 / E.D.:339030 / Es.: 1 / P.I.:M20RKN0100N	R\$888,50	R\$888,50
Credor:	ELIANDRO JOSE MACHADO COMERCIO E SERVICOS - ME - 13.395.341/0001-55				
Observação:	AQUISICAO DE MATERIAL DE PROTECCAO PROC:23065.023335/2020-05 PARA OS SETORES ADMINISTRATIVOS E LABORATORIOS REQ. 3791/2020. PROC ORIGEM: 2019PR00023				
801360/2020	Global	29/12/2020	P.T.:169537 / F.R.:8650262310 / E.D.:339030 / Es.: 1 / P.I.:M20RKN0100N	R\$1.752,00	R\$1.752,00
Credor:	DOUGLAS CORDEIRO EIRELI - 27.176.482/0001-91				
Observação:	AQUISICAO DE MATERIAL LABORATORIAL PROC:23065.023335/2020-05 PARA AS BIBLIOTECAS DO CAMPUS ARAPIRACA REQ. 3611/2020. PROC ORIGEM: 2019PR00023				
801361/2020	Global	29/12/2020	P.T.:169537 / F.R.:8650262310 / E.D.:339030 / Es.: 1 / P.I.:M20RKN0100N	R\$428,20	R\$428,20
Credor:	VITRALAB EQUIPAMENTOS E SUPRIMENTOS PARA LABORATORIOS E HOSPITAIS EIRELI - 13.440.815/0001-33				
Observação:	AQUISICAO DE VIDRARIAS PLASTICARIA PROC:23065.023335/2020-05 PARA O CURSO DE AGRONOMIA DO CAMPUS ARAPIRACA REQ. 3465/2020. PROC ORIGEM: 2020PR00019				
801362/2020	Global	29/12/2020	P.T.:169537 / F.R.:8650262310 / E.D.:339030 / Es.: 1 / P.I.:M20RKN0100N	R\$94,20	R\$94,20
Credor:	REY-GLASS COMERCIAL LTDA - EPP - 04.345.762/0001-80				
Observação:	AQUISICAO DE VIDRARIAS PLASTICARIA PROC:23065.023335/2020-05 PARA O CURSO DE AGRONOMIA DO CAMPUS ARAPIRACA REQ. 3462/2020. PROC ORIGEM: 2020PR00019				
801363/2020	Global	29/12/2020	P.T.:169537 / F.R.:8650262310 / E.D.:339030 / Es.: 1 / P.I.:M20RKN0100N	R\$277,00	R\$277,00
Credor:	QUALY COMERCIAL LTDA-EPP - 11.301.724/0001-91				
Observação:	AQUISICAO DE VIDRARIAS PLASTICARIA PROC:23065.023335/2020-05 PARA O CURSO DE AGRONOMIA DO CAMPUS ARAPIRACA REQ. 3460/2020. PROC ORIGEM: 2020PR00019				
801364/2020	Global	29/12/2020	P.T.:169537 / F.R.:8650262310 / E.D.:339030 / Es.: 1 / P.I.:M20RKN0100N	R\$728,00	R\$728,00
Credor:	VIVO LICITACOES EIRELI - 30.041.676/0001-94				
Observação:	AQUISICAO DE MATERIAIS AGRARIOS PROC:23065.023335/2020-05 PARA O CURSO DE AGRONOMIA DO CAMPUS ARAPIRACA REQ. 3458/2020. PROC ORIGEM: 2020PR00011				

Empenho	Modalidade	Data	P.T.Res. / F.R. / N.D. / Es. / P.I.	Valor	Saldo
801365/2020	Global	29/12/2020	P.T.:169537 / F.R.:8650262310 / E.D.:339030 / Es.: 1 / P.I.:M20RKN0100N	R\$722,00	R\$722,00
Credor:	TPL TAMIS PRODUTOS LABORATORIAIS LTDA - 13.670.648/0001-17				
Observação:	AQUISICAO DE MATERIAIS AGRARIOS PROC:23065.023335/2020-05 PARA O CURSO DE AGRONOMIA DO CAMPUS ARAPIRACA REQ. 3456/2020. PROC ORIGEM: 2020PR00011				
801366/2020	Global	29/12/2020	P.T.:169537 / F.R.:8650262310 / E.D.:339030 / Es.: 1 / P.I.:M20RKN0100N	R\$466,40	R\$466,40
Credor:	SUL.COM ATACADO E VAREJO LTDA - EPP - 26.469.541/0001-57				
Observação:	AQUISICAO DE MATERIAIS AGRARIOS PROC:23065.023335/2020-05 PARA O CURSO DE AGRONOMIA DO CAMPUS ARAPIRACA REQ. 3454/2020. PROC ORIGEM: 2020PR00011				
801367/2020	Global	29/12/2020	P.T.:169537 / F.R.:8650262310 / E.D.:339030 / Es.: 1 / P.I.:M20RKN0100N	R\$519,19	R\$519,19
Credor:	GGV COMERCIAL EIRELI - 35.236.131/0001-57				
Observação:	AQUISICAO DE MATERIAIS AGRARIOS PROC:23065.023335/2020-05 PARA O CURSO DE AGRONOMIA DO CAMPUS ARAPIRACA REQ. 3450/2020. PROC ORIGEM: 2020PR00011				
801369/2020	Ordinário	29/12/2020	P.T.:169537 / F.R.:8650262310 / E.D.:339030 / Es.: 1 / P.I.:M20RKN0100N	R\$359,21	R\$359,21
Credor:	CCK COMERCIAL EIRELI - 22.065.938/0001-22				
Observação:	AQUISICAO DE MATERIAIS AGRARIOS PROC:23065.023335/2020-05 PARA O CURSO DE AGRONOMIA DO CAMPUS ARAPIRACA REQ. 3449/2020. PROC ORIGEM: 2020PR00011				
801371/2020	Global	29/12/2020	P.T.:169537 / F.R.:8650262310 / E.D.:339030 / Es.: 1 / P.I.:M20RKN0100N	R\$1.851,22	R\$1.851,22
Credor:	BC AGRO COMERCIO DE SEMENTES EIRELI - 29.220.447/0001-58				
Observação:	AQUISICAO DE MATERIAIS AGRARIOS PROC:23065.023335/2020-05 PARA O CURSO DE AGRONOMIA DO CAMPUS ARAPIRACA REQ. 3448/2020. PROC ORIGEM: 2020PR00011				
801372/2020	Global	29/12/2020	P.T.:169537 / F.R.:8650262310 / E.D.:339030 / Es.: 1 / P.I.:M20RKN0100N	R\$1.324,60	R\$1.324,60
Credor:	AGROTOP COMERCIO DE PRODUTOS AGROPECUARIOS EIRELI - 30.492.772/0001-59				
Observação:	AQUISICAO DE MATERIAIS AGRARIOS PROC:23065.023335/2020-05 PARA O CURSO DE AGRONOMIA DO CAMPUS ARAPIRACA REQ. 3440/2020. PROC ORIGEM: 2020PR00011				
801376/2020	Global	29/12/2020	P.T.:169537 / F.R.:8650262310 / E.D.:339030 / Es.: 1 / P.I.:M20RKN0100N	R\$680,36	R\$680,36
Credor:	REY-GLASS COMERCIAL LTDA - EPP - 04.345.762/0001-80				
Observação:	AQUISICAO DE MATERIAIS AGRARIOS PROC:23065.023335/2020-05 PARA O CURSO DE AGRONOMIA DO CAMPUS ARAPIRACA REQ. 3433/2020. PROC ORIGEM: 2020PR00008				
801377/2020	Global	29/12/2020	P.T.:169537 / F.R.:8250262310 / E.D.:339030 / Es.: 1 / P.I.:M20RKN0100N	R\$61,97	R\$61,97
Credor:	MULTIPLIER DISTRIBUIDORA EIRELI - EPP - 21.268.634/0001-08				
Observação:	AQUISICAO DE REAGENTES PROC:23065.023335/2020-05 PARA O CURSO DE AGRONOMIA DO CAMPUS ARAPIRACA REQ. 3431/2020. PROC ORIGEM: 2020PR00008				
801378/2020	Global	29/12/2020	P.T.:169537 / F.R.:8650262310 / E.D.:339030 / Es.: 1 / P.I.:M20RKN0100N	R\$168,21	R\$168,21
Credor:	GLASSLAB ARTIGOS PARA LABORATORIO LTDA - 29.928.032/0001-33				
Observação:	AQUISICAO DE REAGENTES PROC:23065.023335/2020-05 PARA O CURSO DE AGRONOMIA DO CAMPUS ARAPIRACA REQ. 3430/2020. PROC ORIGEM: 2020PR00008				
801380/2020	Global	29/12/2020	P.T.:169537 / F.R.:8650262310 / E.D.:339030 / Es.: 1 / P.I.:M20RKN0100N	R\$71,73	R\$71,73
Credor:	LAB VISION - COMERCIO DE PRODUTOS LABORATORIAIS LTDA - 35.257.760/0001-63				
Observação:	AQUISICAO DE VIDRARIAS PLASTICARIA P:23065.023335/2020-05 PARA O CURSO DE AGRONOMIA DO CAMPUS ARAPIRACA REQ. 3530/2020. PROC ORIGEM: 2020PR00019				
801381/2020	Global	29/12/2020	P.T.:169537 / F.R.:8650262310 / E.D.:339030 / Es.: 1 / P.I.:M20RKN0100N	R\$192,00	R\$192,00
Credor:	VITRALAB EQUIPAMENTOS E SUPRIMENTOS PARA LABORATORIOS E HOSPITAIS EIRELI - 13.440.815/0001-33				

Empenho	Modalidade	Data	P.T.Res. / F.R. / N.D. / Es. / P.I.	Valor	Saldo
Observação:	AQUISICAO DE VIDRARIAS PROC:23065.023335/2020-05 PARA O CURSO DE QUIMICA DO CAMPUS ARAPIRACA REQ. 3531/2020. PROC ORIGEM: 2020PR00019				
801382/2020	Global	29/12/2020	P.T.:169537 / F.R.:8650262310 / E.D.:339030 / Es.: 1 / P.I.:M20RKN0100N	R\$528,00	R\$528,00
Credor:	CREMER S.A. - 82.641.325/0021-61				
Observação:	AQUISICAO DE MATERIAIS HOSPITALAR ROC:23065.023335/2020-05 PARA O CURSO DE MEDICINA E ENFERMAGEM DO CAMPUS ARAPIRACA REQ. 3604/2020. PROC ORIGEM: 2020PR00013				
801383/2020	Global	29/12/2020	P.T.:169537 / F.R.:8650262310 / E.D.:339030 / Es.: 1 / P.I.:M20RKN0100N	R\$427,85	R\$427,85
Credor:	JOSIEL DANILO DA SILVA - 09.433.694/0001-25				
Observação:	AQUISICAO DE VIDRARIAS ROC:23065.023335/2020-05 PARA O CURSO DE QUIMICA DO CAMPUS ARAPIRACA REQ. 3529/2020. PROC ORIGEM: 2020PR00019				
801386/2020	Global	29/12/2020	P.T.:169537 / F.R.:8650262310 / E.D.:339030 / Es.: 1 / P.I.:M20RKN0100N	R\$829,98	R\$829,98
Credor:	SAINT VALLEN BIOTECNOLOGIA LTDA - EPP - 13.213.516/0001-66				
Observação:	AQUISICAO DE ACESSORIOS ROC:23065.023335/2020-05 PARA O CURSO DE QUIMICA DO CAMPUS ARAPIRACA REQ. 3528/2020. PROC ORIGEM: 2020PR00006				
801388/2020	Global	29/12/2020	P.T.:169537 / F.R.:8650262310 / E.D.:339030 / Es.: 1 / P.I.:M20RKN0100N	R\$1.155,00	R\$1.155,00
Credor:	AGROTOP COMERCIO DE PRODUTOS AGROPECUARIOS EIRELI - 30.492.772/0001-59				
Observação:	AQUISICAO DE MATERIAIS AGRARIOS ROC:23065.023335/2020-05 PARA O CURSO DE ZOOTECNIA DO CAMPUS ARAPIRACA REQ. 3506/2020. PROC ORIGEM: 2020PR00011				
801389/2020	Global	29/12/2020	P.T.:169537 / F.R.:8650262310 / E.D.:339030 / Es.: 1 / P.I.:M20RKN0100N	R\$1.893,50	R\$1.893,50
Credor:	QUALY COMERCIAL LTDA-EPP - 11.301.724/0001-91				
Observação:	AQUISICAO DE VIDRARIAS ROC:23065.023335/2020-05 PARA O CURSO DE ZOOTECNIA DO CAMPUS ARAPIRACA REQ. 3504/2020. PROC ORIGEM: 2020PR00019				
801391/2020	Global	29/12/2020	P.T.:169537 / F.R.:8650262310 / E.D.:339030 / Es.: 1 / P.I.:M20RKN0100N	R\$271,00	R\$271,00
Credor:	SUL.COM ATACADO E VAREJO LTDA - EPP - 26.469.541/0001-57				
Observação:	AQUISICAO DE ENXADA ROC:23065.023335/2020-05 PARA O CURSO DE ZOOTECNIA DO CAMPUS ARAPIRACA REQ. 3503/2020. PROC ORIGEM: 2020PR00011				
801392/2020	Global	29/12/2020	P.T.:169537 / F.R.:8650262310 / E.D.:339030 / Es.: 1 / P.I.:M20RKN0100N	R\$356,12	R\$356,12
Credor:	BRIT ASSESSORIAS, CONSULTORIAS E REPRESENTACOES - EIRELI - 28.114.563/0001-20				
Observação:	AQUISICAO DE MATERIAL LABORATORIAL PROC: 23065.023335/2020-05 PARA O CURSO DE BIOLOGIA DO CAMPUS ARAPIRACA REQ. 3631/2020. PROC ORIGEM: 2019PR00010				
801393/2020	Global	29/12/2020	P.T.:169537 / F.R.:8650262310 / E.D.:339030 / Es.: 1 / P.I.:M20RKN0100N	R\$580,00	R\$580,00
Credor:	BIOPLASMA PRODUTOS PARA LABORATORIO E CORRELATOS LTDS - 04.086.552/0001-15				
Observação:	AQUISICAO DE MATERIAL LABORATORIAL PROC:23065.023335/2020-05 PARA O CURSO DE BIOLOGIA DO CAMPUS ARAPIRACA REQ. 3629/2020. PROC ORIGEM: 2019PR00010				
801394/2020	Global	29/12/2020	P.T.:169537 / F.R.:8650262310 / E.D.:339030 / Es.: 1 / P.I.:M20RKN0100N	R\$12.470,15	R\$0,00
Credor:	MGS BRASIL DISTRIBUIDORA LTDA - EPP - 25.329.901/0001-52				
Observação:	AQUISICAO DE MATERIAL LABORATORIAL PROC: 23065.023335/2020-05 PARA O CURSO DE MEDICINA E ENFERMAGEM DO CAMPUS ARAPIRACA REQ. 3624/2020. PROC ORIGEM: 2019PR00010				
801396/2020	Global	29/12/2020	P.T.:169537 / F.R.:8650262310 / E.D.:339030 / Es.: 1 / P.I.:M20RKN0100N	R\$1.846,00	R\$1.846,00
Credor:	SUL.COM ATACADO E VAREJO LTDA - EPP - 26.469.541/0001-57				
Observação:	AQUISICAO DE MATERIAL LABORATORIAL PROC: 23065.023335/2020-05 PARA O CURSO DE ZOOTECNIA DO CAMPUS ARAPIRACA REQ. 3683/2020. PROC ORIGEM: 2020PR00011				

Empenho	Modalidade	Data	P.T.Res. / F.R. / N.D. / Es. / P.I.	Valor	Saldo
801398/2020	Global	29/12/2020	P.T.:169537 / F.R.:8650262310 / E.D.:339030 / Es.: 1 / P.I.:M20RKN0100N	R\$487,90	R\$0,00
Credor:	MGS BRASIL DISTRIBUIDORA LTDA - EPP - 25.329.901/0001-52				
Observação:	AQUISICAO DE MATERIAL LABORATORIAL PROC: 23065.023335/2020-05 PARA O CURSO DE BIOLOGIA DO CAMPUS ARAPIRACA REQ. 3637/2020. PROC ORIGEM: 2019PR00010				
801400/2020	Global	29/12/2020	P.T.:169537 / F.R.:8650262310 / E.D.:339030 / Es.: 1 / P.I.:M20RKN0100N	R\$304,35	R\$304,35
Credor:	BRIT ASSESSORIAS, CONSULTORIAS E REPRESENTACOES - EIRELI - 28.114.563/0001-20				
Observação:	AQUISICAO DE MATERIAL QUIMICO PROC: 23065.023335/2020-05 PARA O CURSO DE BIOLOGIA DO CAMPUS ARAPIRACA REQ. 3640/2020. PROC ORIGEM: 2019PR00010				
801395/2020	Global	30/12/2020	P.T.:169537 / F.R.:8650262310 / E.D.:339030 / Es.: 1 / P.I.:M20RKN0100N	R\$473,98	R\$473,98
Credor:	AGROTOP COMERCIO DE PRODUTOS AGROPECUARIOS EIRELI - 30.492.772/0001-59				
Observação:	AQUISIÇÃO DE MATERIAL LABORATORIAL PROC: 23065.023335/2020-05 PARA O CURSO DE ZOOTECNIA DO CAMPUS ARAPIRACA REQ. 3662/2020. PROC ORIGEM: 2020PR00011				
801452/2020	Global	30/12/2020	P.T.:169537 / F.R.:8650262310 / E.D.:339030 / Es.: 1 / P.I.:M20RKN0100N	R\$66,40	R\$66,40
Credor:	ELIANDRO JOSE MACHADO COMERCIO E SERVICOS - ME - 13.395.341/0001-55				
Observação:					
801453/2020	Global	30/12/2020	P.T.:169537 / F.R.:8650262310 / E.D.:339030 / Es.: 1 / P.I.:M20RKN0100N	R\$400,00	R\$400,00
Credor:	LANCONEX TECNOLOGIA COMERCIO IMPORTACAO E EXPORTACAO - EIRELI - 21.128.750/0001-13				
Observação:					
801455/2020	Global	30/12/2020	P.T.:169537 / F.R.:8650262310 / E.D.:339030 / Es.: 1 / P.I.:M20RKN0100N	R\$300,00	R\$300,00
Credor:	NORTHWEST COMERCIO DE FERRAGENS, IMPLEMENTOS AGRICOLAS E SUPRIMENTOS LTDA - 37.247.494/0001-13				
Observação:					
801456/2020	Global	30/12/2020	P.T.:169537 / F.R.:8650262310 / E.D.:339030 / Es.: 1 / P.I.:M20RKN0100N	R\$3.540,00	R\$3.540,00
Credor:	RESENDE DIAGNOSTICOS EIREL - 26.518.793/0001-29				
Observação:					
801457/2020	Global	30/12/2020	P.T.:169537 / F.R.:8650262310 / E.D.:339030 / Es.: 1 / P.I.:M20RKN0100N	R\$1.180,00	R\$1.180,00
Credor:	PROLIMP PRODUTOS E SERVIÇOS EIRELI - 40.764.896/0001-08				
Observação:					
801459/2020	Global	30/12/2020	P.T.:169537 / F.R.:8650262310 / E.D.:339030 / Es.: 1 / P.I.:M20RKN0100N	R\$207,75	R\$207,75
Credor:	DIMALAB ELETRONICS DO BRASIL LTDA EPP - 02.472.743/0001-90				
Observação:					
801462/2020	Global	30/12/2020	P.T.:169537 / F.R.:8650262310 / E.D.:339030 / Es.: 1 / P.I.:M20RKN0100N	R\$728,00	R\$728,00
Credor:	VIVO LICITACOES EIRELI - 30.041.676/0001-94				
Observação:					
801463/2020	Global	30/12/2020	P.T.:169537 / F.R.:8650262310 / E.D.:339030 / Es.: 1 / P.I.:M20RKN0100N	R\$1.060,92	R\$1.060,92
Credor:	I.R. COMERCIO E MATERIAIS ELETRICOS EIRELI - 33.149.502/0001-38				
Observação:					
801466/2020	Global	30/12/2020	P.T.:169537 / F.R.:8650262310 / E.D.:339030 / Es.: 1 / P.I.:M20RKN0100N	R\$97,98	R\$97,98

Empenho	Modalidade	Data	P.T.Res. / F.R. / N.D. / Es. / P.I.	Valor	Saldo
Credor: CCK COMERCIAL EIRELI - 22.065.938/0001-22					
Observação:					
801472/2020	Global	30/12/2020	P.T.:169537 / F.R.:8650262310 / E.D.:339030 / Es.: 1 / P.I.:M20RKN0100N	R\$527,34	R\$527,34
Credor: BC AGRO COMERCIO DE SEMENTES EIRELI - 29.220.447/0001-58					
Observação:					
801477/2020	Global	30/12/2020	P.T.:169537 / F.R.:8650262310 / E.D.:339030 / Es.: 1 / P.I.:M20RKN0100N	R\$120,78	R\$120,78
Credor: QUALY COMERCIAL LTDA-EPP - 11.301.724/0001-91					
Observação:					
801480/2020	Global	30/12/2020	P.T.:169537 / F.R.:8650262310 / E.D.:339030 / Es.: 1 / P.I.:M20RKN0100N	R\$200,00	R\$200,00
Credor: TPL TAMIS PRODUTOS LABORATORIAIS LTDA - 13.670.648/0001-17					
Observação:					
801483/2020	Global	30/12/2020	P.T.:169537 / F.R.:8650262310 / E.D.:339030 / Es.: 1 / P.I.:M20RKN0100N	R\$94,20	R\$94,20
Credor: REY-GLASS COMERCIAL LTDA - EPP - 04.345.762/0001-80					
Observação:					
801485/2020	Global	30/12/2020	P.T.:169537 / F.R.:8650262310 / E.D.:339030 / Es.: 1 / P.I.:M20RKN0100N	R\$166,40	R\$166,40
Credor: VITRALAB EQUIPAMENTOS E SUPRIMENTOS PARA LABORATORIOS E HOSPITAIS EIRELI - 13.440.815/0001-33					
Observação:					
801488/2020	Global	30/12/2020	P.T.:169537 / F.R.:8650262310 / E.D.:339030 / Es.: 1 / P.I.:M20RKN0100N	R\$277,00	R\$277,00
Credor: DIMALAB ELETRONICS DO BRASIL LTDA EPP - 02.472.743/0001-90					
Observação:					
801493/2020	Global	30/12/2020	P.T.:169537 / F.R.:8650262310 / E.D.:339030 / Es.: 1 / P.I.:M20RKN0100N	R\$280,80	R\$280,80
Credor: JOSE DANTAS DINIZ FILHO 09018660400 - 22.077.847/0001-07					
Observação:					
801496/2020	Ordinário	30/12/2020	P.T.:169537 / F.R.:8650262310 / E.D.:339030 / Es.: 1 / P.I.:M20RKN0100N	R\$285,00	R\$285,00
Credor: BRIT ASSESSORIAS, CONSULTORIAS E REPRESENTACOES - EIRELI - 28.114.563/0001-20					
Observação:					
801498/2020	Global	30/12/2020	P.T.:169537 / F.R.:8650262310 / E.D.:339030 / Es.: 1 / P.I.:M20RKN0100N	R\$190,00	R\$190,00
Credor: BRIT ASSESSORIAS, CONSULTORIAS E REPRESENTACOES - EIRELI - 28.114.563/0001-20					
Observação:					
801500/2020	Global	30/12/2020	P.T.:169537 / F.R.:8650262310 / E.D.:339030 / Es.: 1 / P.I.:M20RKN0100N	R\$1.462,30	R\$0,00
Credor: MGS BRASIL DISTRIBUIDORA LTDA - EPP - 25.329.901/0001-52					
Observação:					
801502/2020	Global	30/12/2020	P.T.:169537 / F.R.:8650262310 / E.D.:339030 / Es.: 1 / P.I.:M20RKN0100N	R\$3.360,00	R\$0,00
Credor: MGS BRASIL DISTRIBUIDORA LTDA - EPP - 25.329.901/0001-52					
Observação:					
801523/2020	Global	30/12/2020	P.T.:169537 / F.R.:8650262310 / E.D.:339030 / Es.: 1 / P.I.:M20RKN0100N	R\$295,00	R\$295,00
Credor: PROLIMP PRODUTOS E SERVIÇOS EIRELI - 40.764.896/0001-08					

Empenho	Modalidade	Data	P.T.Res. / F.R. / N.D. / Es. / P.I.	Valor	Saldo
Observação:					
801524/2020	Global	30/12/2020	P.T.:169537 / F.R.:8650262310 / E.D.:339030 / Es.: 1 / P.I.:M20RKN0100N	R\$56,00	R\$0,00
Credor: VISION MEDICA EIRELI - 23.039.218/0001-55					
Observação:					
801525/2020	Global	30/12/2020	P.T.:169537 / F.R.:8650262310 / E.D.:339030 / Es.: 1 / P.I.:M20RKN0100N	R\$996,32	R\$996,32
Credor: AGROTOP COMERCIO DE PRODUTOS AGROPECUARIOS EIRELI - 30.492.772/0001-59					
Observação:					
801528/2020	Global	30/12/2020	P.T.:169537 / F.R.:8650262310 / E.D.:339030 / Es.: 1 / P.I.:M20RKN0100N	R\$3.107,12	R\$3.107,12
Credor: BC AGRO COMERCIO DE SEMENTES EIRELI - 29.220.447/0001-58					
Observação:					
801533/2020	Global	30/12/2020	P.T.:169537 / F.R.:8650262310 / E.D.:339030 / Es.: 1 / P.I.:M20RKN0100N	R\$81,60	R\$81,60
Credor: SUL.COM ATACADO E VAREJO LTDA - EPP - 26.469.541/0001-57					
Observação:					
801546/2020	Global	30/12/2020	P.T.:169537 / F.R.:8650262310 / E.D.:339030 / Es.: 1 / P.I.:M20RKN0100N	R\$79,98	R\$79,98
Credor: GGV COMERCIAL EIRELI - 35.236.131/0001-57					
Observação:					
801547/2020	Ordinário	30/12/2020	P.T.:169537 / F.R.:8650262310 / E.D.:339030 / Es.: 1 / P.I.:M20RKN0100N	R\$139,96	R\$139,96
Credor: CCK COMERCIAL EIRELI - 22.065.938/0001-22					
Observação:					
801561/2020	Global	30/12/2020	P.T.:169537 / F.R.:8650262310 / E.D.:339030 / Es.: 1 / P.I.:M20RKN0100N	R\$509,47	R\$509,47
Credor: MULTIPLIER DISTRIBUIDORA EIRELI - EPP - 21.268.634/0001-08					
Observação:					
801566/2020	Global	30/12/2020	P.T.:169537 / F.R.:8650262310 / E.D.:339030 / Es.: 1 / P.I.:M20RKN0100N	R\$1.122,10	R\$1.122,10
Credor: MULTIPLIER DISTRIBUIDORA EIRELI - EPP - 21.268.634/0001-08					
Observação:					
801571/2020	Global	30/12/2020	P.T.:169537 / F.R.:8650262310 / E.D.:339030 / Es.: 1 / P.I.:M20RKN0100N	R\$1.659,96	R\$1.659,96
Credor: SAINT VALLEN BIOTECNOLOGIA LTDA - EPP - 13.213.516/0001-66					
Observação:					
801577/2020	Global	30/12/2020	P.T.:169537 / F.R.:8650262310 / E.D.:339030 / Es.: 1 / P.I.:M20RKN0100N	R\$127,88	R\$127,88
Credor: GLASSLAB ARTIGOS PARA LABORATORIO LTDA - 29.928.032/0001-33					
Observação:					
801582/2020	Global	30/12/2020	P.T.:169537 / F.R.:8650262310 / E.D.:339030 / Es.: 1 / P.I.:M20RKN0100N	R\$299,33	R\$299,33
Credor: REY-GLASS COMERCIAL LTDA - EPP - 04.345.762/0001-80					
Observação:					
801583/2020	Global	30/12/2020	P.T.:169537 / F.R.:8650262310 / E.D.:339030 / Es.: 1 / P.I.:M20RKN0100N	R\$109,66	R\$109,66
Credor: REY-GLASS COMERCIAL LTDA - EPP - 04.345.762/0001-80					
Observação:					

Empenho	Modalidade	Data	P.T.Res. / F.R. / N.D. / Es. / P.I.	Valor	Saldo
801594/2020	Global	30/12/2020	P.T.:169537 / F.R.:8650262310 / E.D.:339030 / Es.: 1 / P.I.:M20RKN0100N	R\$24,00	R\$24,00
Credor:	VITRALAB EQUIPAMENTOS E SUPRIMENTOS PARA LABORATORIOS E HOSPITAIS EIRELI - 13.440.815/0001-33				
Observação:					
801630/2020	Global	30/12/2020	P.T.:169537 / F.R.:8650262310 / E.D.:339030 / Es.: 1 / P.I.:M20RKN0100N	R\$806,08	R\$806,08
Credor:	MC RESTAURACAO, COMERCIO, IMPORTACAO E EXPORTACAO EIRELI - 14.234.924/0001-67				
Observação:					
Total:				R\$991.512,41	R\$184.818,03

SIPAC | NTI - Núcleo de Tecnologia da Informação - (82) 3214-1015 | Copyright © 2005-2021 - UFRN - sig-app-2.srv2inst1



SALDO ORÇAMENTÁRIO POR UNIDADE

Ano Orçamentário: 2020

Unidade Orçamentária: BIBLIOTECA SETORIAL DO CAMPUS ARAPIRACA (11.00.43.63.16)

Nat. Despesa	PTRes.	Fonte Rec.	Esf.	PI	Distribuído	Recebido	Entrada Remanej.	Saída Remanej.	Anulado	Transferido	Contido	Empenhos	Saldo
BIBLIOTECA SETORIAL DO CAMPUS ARAPIRACA (11.00.43.63.16)													
(339030)	169537	8250262310	1	M20RKN0100N	3.936,67	0,00	0,00	0,00	0,00	0,00	0,00	3.936,67	0,00
Total da Unidade:					3.936,67	0,00	0,00	0,00	0,00	0,00	0,00	3.936,67	0,00

RESUMO DO ORÇAMENTO

Total Distribuído:	R\$ 3.936,67
Total Recebido:	R\$ 0,00
Total Anulado:	R\$ 0,00
Total Transferido:	R\$ 0,00
Total Contido:	R\$ 0,00
Total Empenhado:	R\$ 3.936,67
Saldo de Orçamento Custeio:	R\$ 0,00
Saldo de Orçamento Capital:	R\$ 0,00
Saldo Total:	R\$ 0,00



SALDO ORÇAMENTÁRIO POR UNIDADE

Ano Orçamentário: 2020

Unidade Orçamentária: PRECEPTORIA DO CURSO DE MEDICINA - CAMPUS ARAPIRACA (11.00.43.63.17)

Nat. Despesa	PTRes.	Fonte Rec.	Esf.	PI	Distribuído	Recebido	Entrada Remanej.	Saída Remanej.	Anulado	Transferido	Contido	Empenhos	Saldo
PRECEPTORIA DO CURSO DE MEDICINA - CAMPUS ARAPIRACA (11.00.43.63.17)													
(339048)	190217	8144000000	1	VSS35G1900N	15.400,00	0,00	0,00	0,00	0,00	0,00	0,00	15.400,00	0,00
Total da Unidade:					15.400,00	0,00	0,00	0,00	0,00	0,00	0,00	15.400,00	0,00

RESUMO DO ORÇAMENTO

Total Distribuído:	R\$ 15.400,00
Total Recebido:	R\$ 0,00
Total Anulado:	R\$ 0,00
Total Transferido:	R\$ 0,00
Total Contido:	R\$ 0,00
Total Empenhado:	R\$ 15.400,00
Saldo de Orçamento Custeio:	R\$ 0,00
Saldo de Orçamento Capital:	R\$ 0,00
Saldo Total:	R\$ 0,00



SALDO ORÇAMENTÁRIO POR UNIDADE

Ano Orçamentário: 2020

Unidade Orçamentária: CAMPUS ARAPIRACA - POLO PALMEIRA DOS INDIOS (11.00.43.63.01)

Nat. Despesa	PTRes.	Fonte Rec.	Esf.	PI	Distribuído	Recebido	Entrada Remanej.	Saída Remanej.	Anulado	Transferido	Contido	Empenhos	Saldo
CAMPUS ARAPIRACA - POLO PALMEIRA DOS INDIOS (11.00.43.63.01)													
(339030)	189240	8144000000	1	M20RKN0100N	1.056,10	0,00	0,00	0,00	0,00	859,78	0,00	196,32	0,00
(339039)	169539	8108000000	1	M8282N01CAN	7.342,42	0,00	0,00	0,00	0,00	0,00	0,00	7.342,42	0,00
(339039)	189240	8144000000	1	M20RKN01CAN	1,00	0,00	0,00	0,00	0,00	0,00	0,00	1,00	0,00
(449052)	169539	8100000000	1	M8282G0100N	5.888,16	0,00	0,00	0,00	0,00	0,00	0,00	5.839,16	49,00
Total da Unidade:					14.287,68	0,00	0,00	0,00	0,00	859,78	0,00	13.378,90	49,00

RESUMO DO ORÇAMENTO

Total Distribuído:	R\$ 14.287,68
Total Recebido:	R\$ 0,00
Total Anulado:	R\$ 0,00
Total Transferido:	R\$ 859,78
Total Contido:	R\$ 0,00
Total Empenhado:	R\$ 13.378,90
Saldo de Orçamento Custeio:	R\$ 0,00
Saldo de Orçamento Capital:	R\$ 49,00
Saldo Total:	R\$ 49,00



SALDO ORÇAMENTÁRIO POR UNIDADE

Ano Orçamentário: 2020

Unidade Orçamentária: CAMPUS ARAPIRACA - POLO PENEDO (11.00.43.63.02)

Nat. Despesa	PTRes.	Fonte Rec.	Esf.	PI	Distribuído	Recebido	Entrada Remanej.	Saída Remanej.	Anulado	Transferido	Contido	Empenhos	Saldo
CAMPUS ARAPIRACA - POLO PENEDO (11.00.43.63.02)													
(339030)	169537	8100000000	1	M20RKN0100N	2.191,72	0,00	0,00	0,00	0,00	1.388,12	0,00	803,60	0,00
(339030)	169537	8650262310	1	M20RKN0100N	67.211,21	0,00	0,00	0,00	0,00	0,00	0,00	67.831,91	-620,70
(339030)	189240	8144000000	1	M20RKN0100N	7.917,40	0,00	0,00	0,00	0,00	1.151,39	0,00	6.135,61	630,40
(339039)	169539	8108000000	1	M8282N01CAN	5.582,29	0,00	0,00	0,00	0,00	0,00	0,00	5.582,29	0,00
(339039)	189240	8144000000	1	M20RKN01CAN	5.718,25	0,00	0,00	0,00	0,00	0,00	0,00	5.718,25	0,00
(449051)	176555	8186261010	1	MSS25G41AD4	4.000.000,00	0,00	0,00	0,00	0,00	0,00	0,00	0,00	4.000.000,00
(449052)	169539	8100000000	1	M8282G0100N	8.481,96	0,00	0,00	0,00	0,00	0,00	0,00	8.481,96	0,00
Total da Unidade:					4.097.102,83	0,00	0,00	0,00	0,00	2.539,51	0,00	94.553,62	4.000.009,70

RESUMO DO ORÇAMENTO

Total Distribuído:	R\$ 4.097.102,83
Total Recebido:	R\$ 0,00
Total Anulado:	R\$ 0,00
Total Transferido:	R\$ 2.539,51
Total Contido:	R\$ 0,00
Total Empenhado:	R\$ 94.553,62
Saldo de Orçamento Custeio:	R\$ 9,70
Saldo de Orçamento Capital:	R\$ 4.000.000,00
Saldo Total:	R\$ 4.000.009,70



SALDO ORÇAMENTÁRIO POR UNIDADE

Ano Orçamentário: 2020

Unidade Orçamentária: CAMPUS ARAPIRACA (11.00.43.63)

Nat. Despesa	PTRes.	Fonte Rec.	Esf.	PI	Distribuído	Recebido	Entrada Remanej.	Saída Remanej.	Anulado	Transferido	Contido	Empenhos	Saldo
CAMPUS ARAPIRACA (11.00.43.63)													
(339018)	169537	8100000000	1	M20RKG19BXN	67.200,00	0,00	0,00	0,00	0,00	0,00	0,00	67.200,00	0,00
(339030)	169537	8100000000	1	M20RKN0100N	5.733,82	0,00	0,00	0,00	0,00	4.184,02	0,00	1.549,80	0,00
(339030)	169537	8250262310	1	M20RKN0100N	0,00	0,00	0,00	0,00	0,00	0,00	0,00	61,97	-61,97
(339030)	169537	8650262310	1	M20RKN0100N	78.089,97	0,00	0,00	0,00	0,00	0,00	0,00	72.489,76	5.600,21
(339030)	189240	8144000000	1	M20RKN0100N	30.655,36	0,00	0,00	0,00	0,00	2.061,95	0,00	27.243,11	1.350,30
(339037)	169537	8100000000	1	M20RKN01CAN	1.608.979,84	0,00	0,00	0,00	0,00	0,00	0,00	1.608.979,84	0,00
(339037)	189240	8144000000	1	M20RKN01CAN	1.609.317,42	0,00	0,00	0,00	0,00	0,00	0,00	1.609.317,42	0,00
(339039)	169537	8100000000	1	M20RKN01CAN	738.748,20	0,00	0,00	0,00	0,00	0,00	1,00	738.747,20	0,00
(339039)	169539	8108000000	1	M8282N01CAN	19.206,62	0,00	0,00	0,00	0,00	0,00	0,00	19.206,62	0,00
(339039)	176554	8142261010	1	MSS25G19HUN	486.000,00	0,00	0,00	0,00	0,00	0,00	0,00	486.000,00	0,00
(339039)	185627	0100000000	1	EDUCA-FORM	151.703,92	0,00	0,00	0,00	0,00	0,00	151.703,92	0,00	0,00
(339039)	189240	8144000000	1	M20RKN01CAN	52.502,34	0,00	0,00	0,00	0,00	0,00	0,00	52.502,34	0,00
(339047)	189240	8144000000	1	M20RKN0100N	681,65	0,00	0,00	0,00	0,00	0,00	0,00	681,65	0,00
(449052)	169539	8100000000	1	M8282N0100N	0,00	0,00	0,00	0,00	0,00	0,00	0,00	95,89	-95,89
(449052)	169539	8100000000	1	M8282G0100N	122.470,70	0,00	0,00	0,00	0,00	0,00	0,00	122.374,81	95,89
Total da Unidade:					4.971.289,84	0,00	0,00	0,00	0,00	6.245,97	151.704,92	4.806.450,41	6.888,54

RESUMO DO ORÇAMENTO

Total Distribuído:	R\$ 4.971.289,84
Total Recebido:	R\$ 0,00
Total Anulado:	R\$ 0,00
Total Transferido:	R\$ 6.245,97
Total Contido:	R\$ 151.704,92
Total Empenhado:	R\$ 4.806.450,41
Saldo de Orçamento Custeio:	R\$ 6.888,54
Saldo de Orçamento Capital:	R\$ 0,00
Saldo Total:	R\$ 6.888,54

ANDERSON FERREIRA CARNAUBA

Orçamento: 2020

COORDENADORIA DE PLANEJAMENTO E AVALIAÇÃO... (11.00.43.63.15)

ORÇAMENTO > EXTRATO ORÇAMENTÁRIO POR UNIDADE

DADOS DA CONSULTA

Unidade: BIBLIOTECA SETORIAL DO CAMPUS ARAPIRACA (11.00.43.63.16)

Período: 01/01/2020 a 31/12/2020

Filtrar por Movimento: Todos

Filtrar por Natureza de Despesa: Todos

EXTRATO ORÇAMENTÁRIO

Data	Operação	Documento	Natureza da Despesa	Valor (R\$)
27/11/2020	Alocação para Centro de Custo (UFAL) Transferência: 1100638/2020	1100638	MAT. CONSUMO	3.937,00C
27/11/2020	Requisição de SOLICITAÇÃO DE MATERIAL DE UM REGISTRO DE PREÇOS (2443/2020)	2443202015	MAT. CONSUMO	-1.635,00D
27/11/2020	Requisição de SOLICITAÇÃO DE MATERIAL DE UM REGISTRO DE PREÇOS (2444/2020)	2444202015	MAT. CONSUMO	-166,00D
27/11/2020	Requisição de SOLICITAÇÃO DE MATERIAL DE UM REGISTRO DE PREÇOS (2445/2020)	2445202015	MAT. CONSUMO	-923,57D
27/11/2020	Requisição de SOLICITAÇÃO DE MATERIAL DE UM REGISTRO DE PREÇOS (2446/2020)	2446202015	MAT. CONSUMO	-194,45D
27/11/2020	Requisição de SOLICITAÇÃO DE MATERIAL DE UM REGISTRO DE PREÇOS (2447/2020)	2447202015	MAT. CONSUMO	-282,50D
27/11/2020	Requisição de SOLICITAÇÃO DE MATERIAL DE UM REGISTRO DE PREÇOS (2448/2020)	2448202015	MAT. CONSUMO	-735,15D
01/12/2020	Empenho - Credor: SICOLI INDUSTRIA E COMERCIO DE MAQUINAS LTDA Empenho: 800798/2020	800798	MAT. CONSUMO	-1.635,00D
01/12/2020	Empenho - Credor: ELIANDRO JOSE MACHADO COMERCIO E SERVICOS - ME Empenho: 800799/2020	800799	MAT. CONSUMO	-166,00D
01/12/2020	Empenho - Credor: MC RESTAURACAO, COMERCIO, IMPORTACAO E EXPORTACAO EIRELI Empenho: 800800/2020	800800	MAT. CONSUMO	-923,57D
01/12/2020	Empenho - Credor: SICOLI INDUSTRIA E COMERCIO DE MAQUINAS LTDA Empenho: 800801/2020	800801	MAT. CONSUMO	-194,45D
01/12/2020	Empenho - Credor: TOKNOBRE COMERCIAL LTDA Empenho: 800802/2020	800802	MAT. CONSUMO	-282,50D
01/12/2020	Empenho - Credor: BIBLIOTHECA SISTEMAS DO BRASIL LTDA. Empenho: 800803/2020	800803	MAT. CONSUMO	-735,15D
04/12/2020	Liberção de Saldo de Req. SOLICITAÇÃO DE MATERIAL DE UM REGISTRO DE PREÇOS (2443/2020)	2443202015	MAT. CONSUMO	1.635,00C
04/12/2020	Liberção de Saldo de Req. SOLICITAÇÃO DE MATERIAL DE UM REGISTRO DE PREÇOS (2444/2020)	2444202015	MAT. CONSUMO	166,00C
04/12/2020	Liberção de Saldo de Req. SOLICITAÇÃO DE MATERIAL DE UM REGISTRO DE PREÇOS (2445/2020)	2445202015	MAT. CONSUMO	923,57C
04/12/2020	Liberção de Saldo de Req. SOLICITAÇÃO DE MATERIAL DE UM REGISTRO DE PREÇOS (2446/2020)	2446202015	MAT. CONSUMO	194,45C
04/12/2020	Liberção de Saldo de Req. SOLICITAÇÃO DE MATERIAL DE UM REGISTRO DE PREÇOS (2447/2020)	2447202015	MAT. CONSUMO	282,50C
04/12/2020	Liberção de Saldo de Req. SOLICITAÇÃO DE MATERIAL DE UM REGISTRO DE PREÇOS (2448/2020)	2448202015	MAT. CONSUMO	735,15C
15/12/2020	Anulação de Alocação para Centro de Custo (UFAL) Transferência: 1100213/2020	1100213	MAT. CONSUMO	-0,33D
Total no Período:				0,00C

<< Voltar Cancelar

Orçamento

ANDERSON FERREIRA CARNAUBA

Orçamento: 2020

COORDENADORIA DE PLANEJAMENTO E AVALIAÇÃO... (11.00.43.63.15)

ORÇAMENTO > EXTRATO ORÇAMENTÁRIO POR UNIDADE

DADOS DA CONSULTA

Unidade: PRECEPTORIA DO CURSO DE MEDICINA - CAMPUS ARAPIRACA (11.00.43.63.17)

Período: 01/01/2020 a 31/12/2020

Filtrar por Movimento:

Filtrar por Natureza de Despesa:

Despesa:

EXTRATO ORÇAMENTÁRIO

Data	Operação	Documento	Natureza da Despesa	Valor (R\$)
10/11/2020	Alocação para Centro de Custo (UFAL) Transferência: 1100586/2020	1100586	AUXILIO A PESSOA FISICA	15.400,00C
12/11/2020	Empenho - Credor: UNIVERSIDADE FEDERAL DE ALAGOAS Empenho: 1127/2020	1127	AUXILIO A PESSOA FISICA	-15.400,00D
			Total no Período:	0,00

<< Voltar Cancelar

Orçamento

ANDERSON FERREIRA CARNAUBA

Orçamento: 2020

COORDENADORIA DE PLANEJAMENTO E AVALIAÇÃO... (11.00.43.63.15)

ORÇAMENTO > EXTRATO ORÇAMENTÁRIO POR UNIDADE

DADOS DA CONSULTA

Unidade: CAMPUS ARAPIRACA - POLO PALMEIRA DOS INDIOS (11.00.43.63.01)

Período: 01/01/2020 a 31/12/2020

Filtrar por Movimento: Todos

Filtrar por Natureza de Despesa: Todos

EXTRATO ORÇAMENTÁRIO

Data	Operação	Documento	Natureza da Despesa	Valor (R\$)
08/01/2020	Empenho - Credor: COMPANHIA DE SANEAMENTO DE ALAGOAS - CASAL Empenho: 800029/2020	800029	SERV. PESSOA JURÍDICA	-1,00D
05/02/2020	Reforço de Empenho	800064	SERV. PESSOA JURÍDICA	-416,67D
11/02/2020	Alocação para Centro de Custo (UFAL) Transferência: 110069/2020	110069	SERV. PESSOA JURÍDICA	417,67C
19/02/2020	Alocação para Centro de Custo (UFAL) Transferência: 1100148/2020	1100148	SERV. PESSOA JURÍDICA	1.125,75C
19/02/2020	Reforço de Empenho		Origem = CUSTEIO	-1.125,75D
20/02/2020	Reforço de Empenho		Destino = SERV. PESSOA JURÍDICA	-416,67D
02/03/2020	Alocação para Centro de Custo (UFAL) Transferência: 1100184/2020	1100184	SERV. PESSOA JURÍDICA	416,67C
30/03/2020	Reforço de Empenho	800227	SERV. PESSOA JURÍDICA	-253,85D
01/04/2020	Alocação para Centro de Custo (UFAL) Transferência: 1100238/2020	1100238	SERV. PESSOA JURÍDICA	253,85C
02/04/2020	Reforço de Empenho	800248	SERV. PESSOA JURÍDICA	-1.500,00D
07/04/2020	Reforço de Empenho	800280	SERV. PESSOA JURÍDICA	-1.999,98D
14/04/2020	Alocação para Centro de Custo (UFAL) Transferência: 1100271/2020	1100271	SERV. PESSOA JURÍDICA	3.499,98C
21/05/2020	Reforço de Empenho	800393	SERV. PESSOA JURÍDICA	-952,32D
18/06/2020	Empenho - Credor: COMPANHIA DE SANEAMENTO DE ALAGOAS - CASAL Empenho: 800446/2020	800446	SERV. PESSOA JURÍDICA	-952,32D
26/06/2020	Alocação para Centro de Custo (UFAL) Transferência: 1100365/2020	1100365	EQUIP. MATERIAL PERMANENTE	2.706,18C
30/06/2020	Alocação para Centro de Custo (UFAL) Transferência: 1100376/2020	1100376	SERV. PESSOA JURÍDICA	952,32C
10/07/2020	Alocação para Centro de Custo (UFAL) Transferência: 1100398/2020	1100398	SERV. PESSOA JURÍDICA	952,32C
15/07/2020	Alocação para Centro de Custo (UFAL) Transferência: 1100407/2020	1100407	MAT. CONSUMO	4.653,69C
17/07/2020	Reforço de Empenho	800543	SERV. PESSOA JURÍDICA	-755,36D
17/07/2020	Reforço de Empenho	800539	SERV. PESSOA JURÍDICA	-1.642,72D
24/07/2020	Alocação para Centro de Custo (UFAL) Transferência: 1100461/2020	1100461	SERV. PESSOA JURÍDICA	2.398,08C
05/10/2020	Anulação de Empenho	800639	SERV. PESSOA JURÍDICA	951,32C
14/10/2020	Anulação de Empenho	800670	SERV. PESSOA JURÍDICA	1.721,90C
11/11/2020	Requisição de MATERIAL (2317/2020)	2317202001	MAT. CONSUMO	-865,01D
13/11/2020	Requisição de SOLICITAÇÃO DE MATERIAL DE UM REGISTRO DE PREÇOS (2349/2020)	2349202015	EQUIP. MATERIAL PERMANENTE	-920,00D
13/11/2020	Requisição de SOLICITAÇÃO DE MATERIAL DE UM REGISTRO DE PREÇOS (2348/2020)	2348202015	EQUIP. MATERIAL PERMANENTE	-150,00D
13/11/2020	Requisição de SOLICITAÇÃO DE MATERIAL DE UM REGISTRO DE PREÇOS (2347/2020)	2347202015	EQUIP. MATERIAL PERMANENTE	-450,00D
13/11/2020	Requisição de SOLICITAÇÃO DE MATERIAL DE UM REGISTRO DE PREÇOS (2346/2020)	2346202015	EQUIP. MATERIAL PERMANENTE	-78,47D
13/11/2020	Requisição de SOLICITAÇÃO DE MATERIAL DE UM REGISTRO DE PREÇOS (2343/2020)	2343202015	EQUIP. MATERIAL PERMANENTE	-621,00D
14/11/2020	Requisição de SOLICITAÇÃO DE MATERIAL DE UM REGISTRO DE PREÇOS (2355/2020)	2355202015	EQUIP. MATERIAL PERMANENTE	-69,00D
14/11/2020	Requisição de SOLICITAÇÃO DE MATERIAL DE UM REGISTRO DE PREÇOS (2354/2020)	2354202015	EQUIP. MATERIAL PERMANENTE	-414,00D
16/11/2020	Empenho - Credor: ARIANE MENDES ROCHA 06147679546 Empenho: 800754/2020	800754	EQUIP. MATERIAL PERMANENTE	-621,00D
16/11/2020	Empenho - Credor: DOUGLAS CORDEIRO EIRELI Empenho: 800755/2020	800755	EQUIP. MATERIAL PERMANENTE	-78,47D
16/11/2020	Empenho - Credor: ITACA EIRELI - ME Empenho: 800756/2020	800756	EQUIP. MATERIAL PERMANENTE	-450,00D
16/11/2020	Empenho - Credor: UNITY INSTRUMENTOS DE TESTE E MEDICAO LTDA - ME Empenho: 800757/2020	800757	EQUIP. MATERIAL PERMANENTE	-150,00D
16/11/2020	Empenho - Credor: PORTO CRUZ COMERCIO IMPORTACAO E EXPORTACAO EIRELI Empenho: 800758/2020	800758	EQUIP. MATERIAL PERMANENTE	-920,00D
16/11/2020	Empenho - Credor: ARIANE MENDES ROCHA 06147679546 Empenho: 800759/2020	800759	EQUIP. MATERIAL PERMANENTE	-414,00D
16/11/2020	Empenho - Credor: PORTO CRUZ COMERCIO IMPORTACAO E EXPORTACAO EIRELI Empenho: 800760/2020	800760	EQUIP. MATERIAL PERMANENTE	-69,00D

Data	Operação	Documento	Natureza da Despesa	Valor (R\$)
23/11/2020	Liberação de Saldo de Req. SOLICITAÇÃO DE MATERIAL DE UM REGISTRO DE PREÇOS (2343/2020)	2343202015	EQUIP. MATERIAL PERMANENTE	621,00C
23/11/2020	Liberação de Saldo de Req. SOLICITAÇÃO DE MATERIAL DE UM REGISTRO DE PREÇOS (2346/2020)	2346202015	EQUIP. MATERIAL PERMANENTE	78,47C
23/11/2020	Liberação de Saldo de Req. SOLICITAÇÃO DE MATERIAL DE UM REGISTRO DE PREÇOS (2347/2020)	2347202015	EQUIP. MATERIAL PERMANENTE	450,00C
23/11/2020	Liberação de Saldo de Req. SOLICITAÇÃO DE MATERIAL DE UM REGISTRO DE PREÇOS (2348/2020)	2348202015	EQUIP. MATERIAL PERMANENTE	150,00C
23/11/2020	Liberação de Saldo de Req. SOLICITAÇÃO DE MATERIAL DE UM REGISTRO DE PREÇOS (2349/2020)	2349202015	EQUIP. MATERIAL PERMANENTE	920,00C
23/11/2020	Liberação de Saldo de Req. SOLICITAÇÃO DE MATERIAL DE UM REGISTRO DE PREÇOS (2354/2020)	2354202015	EQUIP. MATERIAL PERMANENTE	414,00C
23/11/2020	Liberação de Saldo de Req. SOLICITAÇÃO DE MATERIAL DE UM REGISTRO DE PREÇOS (2355/2020)	2355202015	EQUIP. MATERIAL PERMANENTE	69,00C
23/11/2020	Liberação de Saldo de Req. MATERIAL (2317/2020)	2317202001	MAT. CONSUMO	865,01C
23/11/2020	Restituição (GAP) (2317/2020)	2317202001	MAT. CONSUMO	-859,78D
	Transferência: 2317202001/2020			
09/12/2020	Requisição de SOLICITAÇÃO DE MATERIAL DE UM REGISTRO DE PREÇOS (2653/2020)	2653202015	MAT. CONSUMO	-196,32D
10/12/2020	Alocação para Centro de Custo (UFAL) Transferência: 1100678/2020	1100678	EQUIP. MATERIAL PERMANENTE	3.597,59C
10/12/2020	Anulação de Alocação para Centro de Custo (UFAL) Transferência: 1100126/2020	1100126	MAT. CONSUMO	-3.597,59D
10/12/2020	Requisição de SOLICITAÇÃO DE MATERIAL DE UM REGISTRO DE PREÇOS (2812/2020)	2812202015	EQUIP. MATERIAL PERMANENTE	-2.361,69D
10/12/2020	Requisição de SOLICITAÇÃO DE MATERIAL DE UM REGISTRO DE PREÇOS (2814/2020)	2814202015	EQUIP. MATERIAL PERMANENTE	-824,00D
11/12/2020	Anulação de Alocação para Centro de Custo (UFAL) Transferência: 1100148/2020	1100148	SERV. PESSOA JURÍDICA	-951,32D
14/12/2020	Empenho - Credor: MIL PRINT INFORMATICA EIRELI Empenho: 800994/2020	800994	EQUIP. MATERIAL PERMANENTE	-2.361,69D
15/12/2020	Anulação de Alocação para Centro de Custo (UFAL) Transferência: 1100169/2020	1100169	EQUIP. MATERIAL PERMANENTE	-415,61D
17/12/2020	Liberação de Saldo de Req. SOLICITAÇÃO DE MATERIAL DE UM REGISTRO DE PREÇOS (2812/2020)	2812202015	EQUIP. MATERIAL PERMANENTE	2.361,69C
21/12/2020	Empenho - Credor: R P T B DE LIMA Empenho: 801140/2020	801140	EQUIP. MATERIAL PERMANENTE	-674,00D
21/12/2020	Empenho - Credor: C KOZAR DOS SANTOS INFO ELETRO Empenho: 801170/2020	801170	MAT. CONSUMO	-196,32D
21/12/2020	Liberação de Saldo de Req. SOLICITAÇÃO DE MATERIAL DE UM REGISTRO DE PREÇOS (2814/2020)	2814202015	EQUIP. MATERIAL PERMANENTE	824,00C
22/12/2020	Empenho - Credor: JEYTECH COMERCIAL E TECNOLOGIA LTDA Empenho: 801211/2020	801211	EQUIP. MATERIAL PERMANENTE	-101,00D
22/12/2020	Requisição de SOLICITAÇÃO DE MATERIAL DE UM REGISTRO DE PREÇOS (3372/2020)	3372202015	EQUIP. MATERIAL PERMANENTE	-674,00D
22/12/2020	Requisição de SOLICITAÇÃO DE MATERIAL DE UM REGISTRO DE PREÇOS (3373/2020)	3373202015	EQUIP. MATERIAL PERMANENTE	-101,00D
27/12/2020	Liberação de Saldo de Req. SOLICITAÇÃO DE MATERIAL DE UM REGISTRO DE PREÇOS (3372/2020)	3372202015	EQUIP. MATERIAL PERMANENTE	674,00C
27/12/2020	Liberação de Saldo de Req. SOLICITAÇÃO DE MATERIAL DE UM REGISTRO DE PREÇOS (2653/2020)	2653202015	MAT. CONSUMO	196,32C
27/12/2020	Liberação de Saldo de Req. SOLICITAÇÃO DE MATERIAL DE UM REGISTRO DE PREÇOS (3373/2020)	3373202015	EQUIP. MATERIAL PERMANENTE	101,00C
28/12/2020	Anulação de Alocação para Centro de Custo (UFAL) Transferência: 1100286/2020	1100286	SERV. PESSOA JURÍDICA	-1.721,90D
			Total no Período:	49,00C

<< Voltar Cancelar

Orçamento

ANDERSON FERREIRA CARNAUBA

Orçamento: 2020

COORDENADORIA DE PLANEJAMENTO E AVALIAÇÃO... (11.00.43.63.15)

ORÇAMENTO > EXTRATO ORÇAMENTÁRIO POR UNIDADE

DADOS DA CONSULTA

Unidade: CAMPUS ARAPIRACA - POLO PENEDO (11.00.43.63.02)

Período: 01/01/2020 a 31/12/2020

Filtrar por Movimento: Todos

Filtrar por Natureza de Despesa: Todos

EXTRATO ORÇAMENTÁRIO

Data	Operação	Documento	Natureza da Despesa	Valor (R\$)
08/01/2020	Empenho - Credor: SERVICO AUTONOMO DE AGUA E ESGOTO Empenho: 800031/2020	800031	SERV. PESSOA JURÍDICA	-1,00D
05/02/2020	Reforço de Empenho	800055	SERV. PESSOA JURÍDICA	-1.381,14D
11/02/2020	Alocação para Centro de Custo (UFAL) Transferência: 110070/2020	110070	SERV. PESSOA JURÍDICA	1.382,14C
14/02/2020	Alocação para Centro de Custo (UFAL) Transferência: 1100122/2020	1100122	MAT. CONSUMO	4.604,64C
17/02/2020	Requisição de MATERIAL (419/2020)	419202001	MAT. CONSUMO	-1.126,79D
17/02/2020	Liberação de Saldo de Req. MATERIAL (419/2020)	419202001	MAT. CONSUMO	1.126,79C
17/02/2020	Restituição (GAP) (419/2020)	419202001	MAT. CONSUMO	-664,06D
	Transferência: 419202001/2020			
20/02/2020	Reforço de Empenho	800137	SERV. PESSOA JURÍDICA	-1.381,14D
02/03/2020	Alocação para Centro de Custo (UFAL) Transferência: 1100186/2020	1100186	SERV. PESSOA JURÍDICA	1.381,14C
04/03/2020	Requisição de SOLICITAÇÃO DE MATERIAL DE UM REGISTRO DE PREÇOS (632/2020)	632202015	MAT. CONSUMO	-803,60D
05/03/2020	Requisição de MATERIAL (666/2020)	666202001	MAT. CONSUMO	-724,06D
09/03/2020	Liberação de Saldo de Req. MATERIAL (666/2020)	666202001	MAT. CONSUMO	724,06C
09/03/2020	Restituição (GAP) (666/2020)	666202001	MAT. CONSUMO	-724,06D
	Transferência: 666202001/2020			
12/03/2020	Empenho - Credor: V.T.A MACHADO DE ARRUDA EIRELI Empenho: 800165/2020	800165	MAT. CONSUMO	-803,60D
17/03/2020	Liberação de Saldo de Req. SOLICITAÇÃO DE MATERIAL DE UM REGISTRO DE PREÇOS (632/2020)	632202015	MAT. CONSUMO	803,60C
02/04/2020	Reforço de Empenho	800238	SERV. PESSOA JURÍDICA	-1.381,14D
06/04/2020	Reforço de Empenho	800275	SERV. PESSOA JURÍDICA	-2.078,55D
08/04/2020	Reforço de Empenho	800286	SERV. PESSOA JURÍDICA	-1.055,10D
13/04/2020	Reforço de Empenho	800292	SERV. PESSOA JURÍDICA	-1.008,75D
14/04/2020	Alocação para Centro de Custo (UFAL) Transferência: 1100272/2020	1100272	SERV. PESSOA JURÍDICA	5.523,54C
21/05/2020	Reforço de Empenho	800400	SERV. PESSOA JURÍDICA	-1.381,14D
21/05/2020	Reforço de Empenho	800398	SERV. PESSOA JURÍDICA	-1.881,14D
21/05/2020	Anulação de Empenho	800399	SERV. PESSOA JURÍDICA	1.881,14C
18/06/2020	Empenho - Credor: SERVICO AUTONOMO DE AGUA E ESGOTO Empenho: 800455/2020	800455	SERV. PESSOA JURÍDICA	-1.381,14D
26/06/2020	Alocação para Centro de Custo (UFAL) Transferência: 1100364/2020	1100364	EQUIP. MATERIAL PERMANENTE	6.909,25C
26/06/2020	Anulação de Alocação para Centro de Custo (UFAL) Transferência: 110066/2020	110066	MAT. CONSUMO	-2.412,92D
30/06/2020	Alocação para Centro de Custo (UFAL) Transferência: 1100377/2020	1100377	SERV. PESSOA JURÍDICA	1.381,14C
10/07/2020	Alocação para Centro de Custo (UFAL) Transferência: 1100402/2020	1100402	SERV. PESSOA JURÍDICA	1.381,14C
15/07/2020	Alocação para Centro de Custo (UFAL) Transferência: 1100406/2020	1100406	MAT. CONSUMO	9.689,80C
16/07/2020	Anulação de Empenho	800504	SERV. PESSOA JURÍDICA	4.085,67C
17/07/2020	Reforço de Empenho	800528	SERV. PESSOA JURÍDICA	-2.762,27D
24/07/2020	Alocação para Centro de Custo (UFAL) Transferência: 1100453/2020	1100453	SERV. PESSOA JURÍDICA	2.762,27C
24/07/2020	Anulação de Alocação para Centro de Custo (UFAL) Transferência: 110073/2020	110073	SERV. PESSOA JURÍDICA	-4.085,67D
22/10/2020	Alocação para Centro de Custo (UFAL) Transferência: 1100563/2020	1100563	SERV. PESSOA JURÍDICA	1.574,84C
22/10/2020	Reforço de Empenho	800698	SERV. PESSOA JURÍDICA	-1.574,84D
10/11/2020	Requisição de MATERIAL (2302/2020)	2302202001	MAT. CONSUMO	-3.157,10D
12/11/2020	Alocação para Centro de Custo (UFAL) Transferência: 1100595/2020	1100595	OBRAS E INSTALAÇÕES	4.000.000,00C

Data	Operação	Documento	Natureza da Despesa	Valor (R\$)
12/11/2020	Requisição de SOLICITAÇÃO DE MATERIAL DE UM REGISTRO DE PREÇOS (2330/2020)	2330202015	EQUIP. MATERIAL PERMANENTE	-3.567,80D
12/11/2020	Requisição de SOLICITAÇÃO DE MATERIAL DE UM REGISTRO DE PREÇOS (2331/2020)	2331202015	EQUIP. MATERIAL PERMANENTE	-2.000,00D
12/11/2020	Requisição de SOLICITAÇÃO DE MATERIAL DE UM REGISTRO DE PREÇOS (2332/2020)	2332202015	EQUIP. MATERIAL PERMANENTE	-50,00D
12/11/2020	Requisição de SOLICITAÇÃO DE MATERIAL DE UM REGISTRO DE PREÇOS (2333/2020)	2333202015	EQUIP. MATERIAL PERMANENTE	-253,00D
12/11/2020	Requisição de SOLICITAÇÃO DE MATERIAL DE UM REGISTRO DE PREÇOS (2334/2020)	2334202015	EQUIP. MATERIAL PERMANENTE	-414,00D
12/11/2020	Requisição de SOLICITAÇÃO DE MATERIAL DE UM REGISTRO DE PREÇOS (2335/2020)	2335202015	EQUIP. MATERIAL PERMANENTE	-624,39D
16/11/2020	Empenho - Credor: HIPER COMERCIO DE SUPRIMENTOS EIRELI Empenho: 800761/2020	800761	EQUIP. MATERIAL PERMANENTE	-2.000,00D
16/11/2020	Empenho - Credor: UNITY INSTRUMENTOS DE TESTE E MEDICAO LTDA - ME Empenho: 800762/2020	800762	EQUIP. MATERIAL PERMANENTE	-50,00D
16/11/2020	Empenho - Credor: PORTO CRUZ COMERCIO IMPORTACAO E EXPORTACAO EIRELI Empenho: 800763/2020	800763	EQUIP. MATERIAL PERMANENTE	-253,00D
16/11/2020	Empenho - Credor: ARIANE MENDES ROCHA 06147679546 Empenho: 800764/2020	800764	EQUIP. MATERIAL PERMANENTE	-414,00D
16/11/2020	Empenho - Credor: RVA SECURITY COMERCIO E SERVICOS DE SISTEMAS DE SEGURAN Empenho: 800765/2020	800765	EQUIP. MATERIAL PERMANENTE	-624,39D
17/11/2020	Empenho - Credor: HIPER COMERCIO DE SUPRIMENTOS EIRELI Empenho: 800776/2020	800776	EQUIP. MATERIAL PERMANENTE	-3.000,00D
17/11/2020	Empenho - Credor: DOUGLAS CORDEIRO EIRELI Empenho: 800777/2020	800777	EQUIP. MATERIAL PERMANENTE	-78,47D
17/11/2020	Empenho - Credor: RVA SECURITY COMERCIO E SERVICOS DE SISTEMAS DE SEGURAN Empenho: 800778/2020	800778	EQUIP. MATERIAL PERMANENTE	-208,13D
17/11/2020	Empenho - Credor: PORTO CRUZ COMERCIO IMPORTACAO E EXPORTACAO EIRELI Empenho: 800779/2020	800779	EQUIP. MATERIAL PERMANENTE	-184,00D
17/11/2020	Empenho - Credor: UNITY INSTRUMENTOS DE TESTE E MEDICAO LTDA - ME Empenho: 800780/2020	800780	EQUIP. MATERIAL PERMANENTE	-50,00D
18/11/2020	Liberação de Saldo de Req. SOLICITAÇÃO DE MATERIAL DE UM REGISTRO DE PREÇOS (2330/2020)	2330202015	EQUIP. MATERIAL PERMANENTE	3.567,80C
18/11/2020	Requisição de SOLICITAÇÃO DE MATERIAL DE UM REGISTRO DE PREÇOS (2330/2020)	2330202015	EQUIP. MATERIAL PERMANENTE	-3.000,00D
18/11/2020	Requisição de SOLICITAÇÃO DE MATERIAL DE UM REGISTRO DE PREÇOS (2379/2020)	2379202015	EQUIP. MATERIAL PERMANENTE	-78,47D
18/11/2020	Requisição de SOLICITAÇÃO DE MATERIAL DE UM REGISTRO DE PREÇOS (2380/2020)	2380202015	EQUIP. MATERIAL PERMANENTE	-208,13D
18/11/2020	Requisição de SOLICITAÇÃO DE MATERIAL DE UM REGISTRO DE PREÇOS (2381/2020)	2381202015	EQUIP. MATERIAL PERMANENTE	-184,00D
18/11/2020	Requisição de SOLICITAÇÃO DE MATERIAL DE UM REGISTRO DE PREÇOS (2382/2020)	2382202015	EQUIP. MATERIAL PERMANENTE	-50,00D
23/11/2020	Liberação de Saldo de Req. SOLICITAÇÃO DE MATERIAL DE UM REGISTRO DE PREÇOS (2331/2020)	2331202015	EQUIP. MATERIAL PERMANENTE	2.000,00C
23/11/2020	Liberação de Saldo de Req. SOLICITAÇÃO DE MATERIAL DE UM REGISTRO DE PREÇOS (2332/2020)	2332202015	EQUIP. MATERIAL PERMANENTE	50,00C
23/11/2020	Liberação de Saldo de Req. SOLICITAÇÃO DE MATERIAL DE UM REGISTRO DE PREÇOS (2333/2020)	2333202015	EQUIP. MATERIAL PERMANENTE	253,00C
23/11/2020	Liberação de Saldo de Req. SOLICITAÇÃO DE MATERIAL DE UM REGISTRO DE PREÇOS (2334/2020)	2334202015	EQUIP. MATERIAL PERMANENTE	414,00C
23/11/2020	Liberação de Saldo de Req. SOLICITAÇÃO DE MATERIAL DE UM REGISTRO DE PREÇOS (2335/2020)	2335202015	EQUIP. MATERIAL PERMANENTE	624,39C
23/11/2020	Liberação de Saldo de Req. MATERIAL (2302/2020)	2302202001	MAT. CONSUMO	3.157,10C
23/11/2020	Restituição (GAP) (2302/2020)	2302202001	MAT. CONSUMO	-1.151,39D
	Transferência: 2302202001/2020			
08/12/2020	Liberação de Saldo de Req. SOLICITAÇÃO DE MATERIAL DE UM REGISTRO DE PREÇOS (2330/2020)	2330202015	EQUIP. MATERIAL PERMANENTE	3.000,00C
08/12/2020	Liberação de Saldo de Req. SOLICITAÇÃO DE MATERIAL DE UM REGISTRO DE PREÇOS (2379/2020)	2379202015	EQUIP. MATERIAL PERMANENTE	78,47C
08/12/2020	Liberação de Saldo de Req. SOLICITAÇÃO DE MATERIAL DE UM REGISTRO DE PREÇOS (2380/2020)	2380202015	EQUIP. MATERIAL PERMANENTE	208,13C
08/12/2020	Liberação de Saldo de Req. SOLICITAÇÃO DE MATERIAL DE UM REGISTRO DE PREÇOS (2381/2020)	2381202015	EQUIP. MATERIAL PERMANENTE	184,00C
08/12/2020	Liberação de Saldo de Req. SOLICITAÇÃO DE MATERIAL DE UM REGISTRO DE PREÇOS (2382/2020)	2382202015	EQUIP. MATERIAL PERMANENTE	50,00C
09/12/2020	Requisição de SOLICITAÇÃO DE MATERIAL DE UM REGISTRO DE PREÇOS (2679/2020)	2679202015	MAT. CONSUMO	-389,40D
09/12/2020	Requisição de SOLICITAÇÃO DE MATERIAL DE UM REGISTRO DE PREÇOS (2671/2020)	2671202015	MAT. CONSUMO	-325,00D
09/12/2020	Requisição de SOLICITAÇÃO DE MATERIAL DE UM REGISTRO DE PREÇOS (2673/2020)	2673202015	MAT. CONSUMO	-427,00D

Data	Operação	Documento	Natureza da Despesa	Valor (R\$)
09/12/2020	Requisição de SOLICITAÇÃO DE MATERIAL DE UM REGISTRO DE PREÇOS (2684/2020)	2684202015	MAT. CONSUMO	-321,00D
09/12/2020	Requisição de SOLICITAÇÃO DE MATERIAL DE UM REGISTRO DE PREÇOS (2723/2020)	2723202015	MAT. CONSUMO	-105,98D
09/12/2020	Requisição de SOLICITAÇÃO DE MATERIAL DE UM REGISTRO DE PREÇOS (2722/2020)	2722202015	MAT. CONSUMO	-208,14D
09/12/2020	Requisição de SOLICITAÇÃO DE MATERIAL DE UM REGISTRO DE PREÇOS (2721/2020)	2721202015	MAT. CONSUMO	-201,45D
09/12/2020	Requisição de SOLICITAÇÃO DE MATERIAL DE UM REGISTRO DE PREÇOS (2720/2020)	2720202015	MAT. CONSUMO	-565,65D
09/12/2020	Requisição de SOLICITAÇÃO DE MATERIAL DE UM REGISTRO DE PREÇOS (2704/2020)	2704202015	MAT. CONSUMO	-1.243,71D
09/12/2020	Requisição de SOLICITAÇÃO DE MATERIAL DE UM REGISTRO DE PREÇOS (2695/2020)	2695202015	MAT. CONSUMO	-354,00D
09/12/2020	Requisição de SOLICITAÇÃO DE MATERIAL DE UM REGISTRO DE PREÇOS (2711/2020)	2711202015	MAT. CONSUMO	-196,03D
09/12/2020	Requisição de SOLICITAÇÃO DE MATERIAL DE UM REGISTRO DE PREÇOS (2716/2020)	2716202015	MAT. CONSUMO	-351,00D
09/12/2020	Requisição de SOLICITAÇÃO DE MATERIAL DE UM REGISTRO DE PREÇOS (2692/2020)	2692202015	MAT. CONSUMO	-145,36D
09/12/2020	Requisição de SOLICITAÇÃO DE MATERIAL DE UM REGISTRO DE PREÇOS (2686/2020)	2686202015	MAT. CONSUMO	-575,63D
09/12/2020	Requisição de SOLICITAÇÃO DE MATERIAL DE UM REGISTRO DE PREÇOS (2690/2020)	2690202015	MAT. CONSUMO	-248,40D
09/12/2020	Requisição de SOLICITAÇÃO DE MATERIAL DE UM REGISTRO DE PREÇOS (2689/2020)	2689202015	MAT. CONSUMO	-172,00D
09/12/2020	Requisição de SOLICITAÇÃO DE MATERIAL DE UM REGISTRO DE PREÇOS (2688/2020)	2688202015	MAT. CONSUMO	-237,86D
09/12/2020	Requisição de SOLICITAÇÃO DE MATERIAL DE UM REGISTRO DE PREÇOS (2687/2020)	2687202015	MAT. CONSUMO	-28,00D
10/12/2020	Requisição de SOLICITAÇÃO DE MATERIAL DE UM REGISTRO DE PREÇOS (2798/2020)	2798202015	MAT. CONSUMO	-170,00D
10/12/2020	Requisição de SOLICITAÇÃO DE MATERIAL DE UM REGISTRO DE PREÇOS (2799/2020)	2799202015	MAT. CONSUMO	-150,00D
10/12/2020	Requisição de SOLICITAÇÃO DE MATERIAL DE UM REGISTRO DE PREÇOS (2800/2020)	2800202015	MAT. CONSUMO	-320,40D
10/12/2020	Requisição de SOLICITAÇÃO DE MATERIAL DE UM REGISTRO DE PREÇOS (2801/2020)	2801202015	MAT. CONSUMO	-30,00D
11/12/2020	Alocação para Centro de Custo (UFAL) Transferência: 1100689/2020	1100689	EQUIP. MATERIAL PERMANENTE	1.772,00C
11/12/2020	Alocação para Centro de Custo (UFAL) Transferência: 1100690/2020	1100690	EQUIP. MATERIAL PERMANENTE	0,40C
11/12/2020	Anulação de Alocação para Centro de Custo (UFAL) Transferência: 1100156/2020	1100156	MAT. CONSUMO	-1.772,40D
12/12/2020	Requisição de SOLICITAÇÃO DE MATERIAL DE UM REGISTRO DE PREÇOS (3067/2020)	3067202015	EQUIP. MATERIAL PERMANENTE	-1.619,97D
14/12/2020	Empenho - Credor: PREQUIP - COMERCIAL DE EQUIPAMENTOS EIRELI Empenho: 800984/2020	800984	EQUIP. MATERIAL PERMANENTE	-1.619,97D
15/12/2020	Anulação de Alocação para Centro de Custo (UFAL) Transferência: 1100170/2020	1100170	EQUIP. MATERIAL PERMANENTE	-199,69D
17/12/2020	Liberação de Saldo de Req. SOLICITAÇÃO DE MATERIAL DE UM REGISTRO DE PREÇOS (3067/2020)	3067202015	EQUIP. MATERIAL PERMANENTE	1.619,97C
20/12/2020	Empenho - Credor: MULTIPLIER DISTRIBUIDORA EIRELI - EPP Empenho: 801092/2020	801092	MAT. CONSUMO	-172,00D
20/12/2020	Empenho - Credor: LABTEK COMERCIO DE PRODUTOS LABORATORIAIS EIRELI Empenho: 801097/2020	801097	MAT. CONSUMO	-208,14D
20/12/2020	Empenho - Credor: REY-GLASS COMERCIAL LTDA - EPP Empenho: 801098/2020	801098	MAT. CONSUMO	-575,63D
20/12/2020	Empenho - Credor: VITRALAB EQUIPAMENTOS E SUPRIMENTOS PARA LABORATORIOS E HOSPITAIS EIRELI Empenho: 801099/2020	801099	MAT. CONSUMO	-351,00D
20/12/2020	Empenho - Credor: REY-GLASS COMERCIAL LTDA - EPP Empenho: 801100/2020	801100	MAT. CONSUMO	-196,03D
20/12/2020	Empenho - Credor: REY-GLASS COMERCIAL LTDA - EPP Empenho: 801128/2020	801128	MAT. CONSUMO	-565,65D
20/12/2020	Empenho - Credor: REY-GLASS COMERCIAL LTDA - EPP Empenho: 801129/2020	801129	MAT. CONSUMO	-30,00D
20/12/2020	Empenho - Credor: GGV COMERCIAL EIRELI Empenho: 801134/2020	801134	MAT. CONSUMO	-105,98D
21/12/2020	Empenho - Credor: GLASSLAB ARTIGOS PARA LABORATORIO LTDA Empenho: 801142/2020	801142	MAT. CONSUMO	-237,86D
21/12/2020	Empenho - Credor: QUALY COMERCIAL LTDA-EPP Empenho: 801144/2020	801144	MAT. CONSUMO	-1.243,71D
21/12/2020	Empenho - Credor: GLASSLAB ARTIGOS PARA LABORATORIO LTDA Empenho: 801148/2020	801148	MAT. CONSUMO	-150,00D
21/12/2020	Empenho - Credor: GLASSLAB ARTIGOS PARA LABORATORIO LTDA Empenho: 801149/2020	801149	MAT. CONSUMO	-320,40D
21/12/2020	Empenho - Credor: CENTAURO INOVAÇÕES TECNOLOGIAS LTDA Empenho: 801159/2020	801159	MAT. CONSUMO	-389,40D
21/12/2020	Empenho - Credor: JOSIEL DANILO DA SILVA Empenho: 801167/2020	801167	MAT. CONSUMO	-145,36D
21/12/2020	Empenho - Credor: LAB VISION - COMERCIO DE PRODUTOS LABORATORIAIS LTDA Empenho: 801169/2020	801169	MAT. CONSUMO	-201,45D

Data	Operação	Documento	Natureza da Despesa	Valor (R\$)
21/12/2020	Empenho - Credor: LANCONEX TECNOLOGIA COMERCIO IMPORTACAO E EXPORTACAO - EIRELI Empenho: 801171/2020	801171	MAT. CONSUMO	-325,00D
21/12/2020	Empenho - Credor: I.R. COMERCIO E MATERIAIS ELETRICOS EIRELI Empenho: 801172/2020	801172	MAT. CONSUMO	-427,00D
24/12/2020	Alocação para Centro de Custo (UFAL) Transferência: 1100743/2020	1100743	MAT. CONSUMO	81.028,20C
27/12/2020	Empenho - Credor: F. MARQUES DE SA Empenho: 801278/2020	801278	MAT. CONSUMO	-321,00D
27/12/2020	Empenho - Credor: F. MARQUES DE SA Empenho: 801279/2020	801279	MAT. CONSUMO	-170,00D
27/12/2020	Liberação de Saldo de Req. SOLICITAÇÃO DE MATERIAL DE UM REGISTRO DE PREÇOS (2689/2020)	2689202015	MAT. CONSUMO	172,00C
27/12/2020	Liberação de Saldo de Req. SOLICITAÇÃO DE MATERIAL DE UM REGISTRO DE PREÇOS (2722/2020)	2722202015	MAT. CONSUMO	208,14C
27/12/2020	Liberação de Saldo de Req. SOLICITAÇÃO DE MATERIAL DE UM REGISTRO DE PREÇOS (2686/2020)	2686202015	MAT. CONSUMO	575,63C
27/12/2020	Liberação de Saldo de Req. SOLICITAÇÃO DE MATERIAL DE UM REGISTRO DE PREÇOS (2716/2020)	2716202015	MAT. CONSUMO	351,00C
27/12/2020	Liberação de Saldo de Req. SOLICITAÇÃO DE MATERIAL DE UM REGISTRO DE PREÇOS (2711/2020)	2711202015	MAT. CONSUMO	196,03C
27/12/2020	Liberação de Saldo de Req. SOLICITAÇÃO DE MATERIAL DE UM REGISTRO DE PREÇOS (2720/2020)	2720202015	MAT. CONSUMO	565,65C
27/12/2020	Liberação de Saldo de Req. SOLICITAÇÃO DE MATERIAL DE UM REGISTRO DE PREÇOS (2801/2020)	2801202015	MAT. CONSUMO	30,00C
27/12/2020	Liberação de Saldo de Req. SOLICITAÇÃO DE MATERIAL DE UM REGISTRO DE PREÇOS (2723/2020)	2723202015	MAT. CONSUMO	105,98C
27/12/2020	Liberação de Saldo de Req. SOLICITAÇÃO DE MATERIAL DE UM REGISTRO DE PREÇOS (2688/2020)	2688202015	MAT. CONSUMO	237,86C
27/12/2020	Liberação de Saldo de Req. SOLICITAÇÃO DE MATERIAL DE UM REGISTRO DE PREÇOS (2704/2020)	2704202015	MAT. CONSUMO	1.243,71C
27/12/2020	Liberação de Saldo de Req. SOLICITAÇÃO DE MATERIAL DE UM REGISTRO DE PREÇOS (2799/2020)	2799202015	MAT. CONSUMO	150,00C
27/12/2020	Liberação de Saldo de Req. SOLICITAÇÃO DE MATERIAL DE UM REGISTRO DE PREÇOS (2800/2020)	2800202015	MAT. CONSUMO	320,40C
27/12/2020	Liberação de Saldo de Req. SOLICITAÇÃO DE MATERIAL DE UM REGISTRO DE PREÇOS (2679/2020)	2679202015	MAT. CONSUMO	389,40C
27/12/2020	Liberação de Saldo de Req. SOLICITAÇÃO DE MATERIAL DE UM REGISTRO DE PREÇOS (2692/2020)	2692202015	MAT. CONSUMO	145,36C
27/12/2020	Liberação de Saldo de Req. SOLICITAÇÃO DE MATERIAL DE UM REGISTRO DE PREÇOS (2721/2020)	2721202015	MAT. CONSUMO	201,45C
27/12/2020	Liberação de Saldo de Req. SOLICITAÇÃO DE MATERIAL DE UM REGISTRO DE PREÇOS (2671/2020)	2671202015	MAT. CONSUMO	325,00C
27/12/2020	Liberação de Saldo de Req. SOLICITAÇÃO DE MATERIAL DE UM REGISTRO DE PREÇOS (2673/2020)	2673202015	MAT. CONSUMO	427,00C
28/12/2020	Requisição de SOLICITAÇÃO DE MATERIAL DE UM REGISTRO DE PREÇOS (3560/2020)	3560202015	MAT. CONSUMO	-566,00D
28/12/2020	Requisição de SOLICITAÇÃO DE MATERIAL DE UM REGISTRO DE PREÇOS (3561/2020)	3561202015	MAT. CONSUMO	-175,00D
28/12/2020	Requisição de SOLICITAÇÃO DE MATERIAL DE UM REGISTRO DE PREÇOS (3447/2020)	3447202015	MAT. CONSUMO	-1.728,74D
28/12/2020	Requisição de SOLICITAÇÃO DE MATERIAL DE UM REGISTRO DE PREÇOS (3468/2020)	3468202015	MAT. CONSUMO	-94,00D
28/12/2020	Requisição de SOLICITAÇÃO DE MATERIAL DE UM REGISTRO DE PREÇOS (3467/2020)	3467202015	MAT. CONSUMO	-452,72D
28/12/2020	Requisição de SOLICITAÇÃO DE MATERIAL DE UM REGISTRO DE PREÇOS (3464/2020)	3464202015	MAT. CONSUMO	-321,50D
28/12/2020	Requisição de SOLICITAÇÃO DE MATERIAL DE UM REGISTRO DE PREÇOS (3459/2020)	3459202015	MAT. CONSUMO	-577,40D
28/12/2020	Requisição de SOLICITAÇÃO DE MATERIAL DE UM REGISTRO DE PREÇOS (3445/2020)	3445202015	MAT. CONSUMO	-106,06D
28/12/2020	Requisição de SOLICITAÇÃO DE MATERIAL DE UM REGISTRO DE PREÇOS (3442/2020)	3442202015	MAT. CONSUMO	-295,94D
28/12/2020	Requisição de SOLICITAÇÃO DE MATERIAL DE UM REGISTRO DE PREÇOS (3441/2020)	3441202015	MAT. CONSUMO	-1.234,93D
28/12/2020	Requisição de SOLICITAÇÃO DE MATERIAL DE UM REGISTRO DE PREÇOS (3427/2020)	3427202015	MAT. CONSUMO	-24.899,40D
28/12/2020	Requisição de SOLICITAÇÃO DE MATERIAL DE UM REGISTRO DE PREÇOS (3438/2020)	3438202015	MAT. CONSUMO	-211,96D
28/12/2020	Requisição de SOLICITAÇÃO DE MATERIAL DE UM REGISTRO DE PREÇOS (3437/2020)	3437202015	MAT. CONSUMO	-6.039,60D

Data	Operação	Documento	Natureza da Despesa	Valor (R\$)
28/12/2020	Requisição de SOLICITAÇÃO DE MATERIAL DE UM REGISTRO DE PREÇOS (3436/2020)	3436202015	MAT. CONSUMO	-1.246,50D
28/12/2020	Requisição de SOLICITAÇÃO DE MATERIAL DE UM REGISTRO DE PREÇOS (3435/2020)	3435202015	MAT. CONSUMO	-338,10D
28/12/2020	Requisição de SOLICITAÇÃO DE MATERIAL DE UM REGISTRO DE PREÇOS (3434/2020)	3434202015	MAT. CONSUMO	-2.913,96D
28/12/2020	Requisição de SOLICITAÇÃO DE MATERIAL DE UM REGISTRO DE PREÇOS (3584/2020)	3584202015	MAT. CONSUMO	-612,50D
28/12/2020	Requisição de SOLICITAÇÃO DE MATERIAL DE UM REGISTRO DE PREÇOS (3585/2020)	3585202015	MAT. CONSUMO	-137,50D
28/12/2020	Requisição de SOLICITAÇÃO DE MATERIAL DE UM REGISTRO DE PREÇOS (3590/2020)	3590202015	MAT. CONSUMO	-360,00D
28/12/2020	Liberação de Saldo de Req. SOLICITAÇÃO DE MATERIAL DE UM REGISTRO DE PREÇOS (2695/2020)	2695202015	MAT. CONSUMO	354,00C
28/12/2020	Liberação de Saldo de Req. SOLICITAÇÃO DE MATERIAL DE UM REGISTRO DE PREÇOS (2687/2020)	2687202015	MAT. CONSUMO	28,00C
28/12/2020	Liberação de Saldo de Req. SOLICITAÇÃO DE MATERIAL DE UM REGISTRO DE PREÇOS (2690/2020)	2690202015	MAT. CONSUMO	248,40C
28/12/2020	Requisição de SOLICITAÇÃO DE MATERIAL DE UM REGISTRO DE PREÇOS (3779/2020)	3779202015	MAT. CONSUMO	-24.899,40D
29/12/2020	Anulação de Alocação para Centro de Custo (UFAL) Transferência: 1100297/2020	1100297	MAT. CONSUMO	-13.816,99D
29/12/2020	Alocação para Centro de Custo (UFAL) Transferência: 1100767/2020	1100767	MAT. CONSUMO	11,58C
29/12/2020	Requisição de SOLICITAÇÃO DE MATERIAL DE UM REGISTRO DE PREÇOS (3798/2020)	3798202015	MAT. CONSUMO	-49,00D
29/12/2020	Requisição de SOLICITAÇÃO DE MATERIAL DE UM REGISTRO DE PREÇOS (3797/2020)	3797202015	MAT. CONSUMO	-100,00D
29/12/2020	Requisição de SOLICITAÇÃO DE MATERIAL DE UM REGISTRO DE PREÇOS (3799/2020)	3799202015	MAT. CONSUMO	-445,00D
29/12/2020	Requisição de SOLICITAÇÃO DE MATERIAL DE UM REGISTRO DE PREÇOS (3846/2020)	3846202015	MAT. CONSUMO	-26,70D
30/12/2020	Empenho - Credor: LABTEK COMERCIO DE PRODUTOS LABORATORIAIS EIRELI Empenho: 801537/2020	801537	MAT. CONSUMO	-2.913,96D
30/12/2020	Empenho - Credor: LABORATORIUS EQUIPAMENTOS E PRODUTOS LTDA - ME Empenho: 801540/2020	801540	MAT. CONSUMO	-6.039,60D
30/12/2020	Empenho - Credor: GGV COMERCIAL EIRELI Empenho: 801543/2020	801543	MAT. CONSUMO	-211,96D
30/12/2020	Empenho - Credor: I.R. COMERCIO E MATERIAIS ELETRICOS EIRELI Empenho: 801550/2020	801550	MAT. CONSUMO	-566,00D
30/12/2020	Empenho - Credor: MULTIPLIER DISTRIBUIDORA EIRELI - EPP Empenho: 801556/2020	801556	MAT. CONSUMO	-295,94D
30/12/2020	Empenho - Credor: QUALY COMERCIAL LTDA-EPP Empenho: 801563/2020	801563	MAT. CONSUMO	-1.728,74D
30/12/2020	Empenho - Credor: JOSIEL DANILO DA SILVA Empenho: 801569/2020	801569	MAT. CONSUMO	-577,40D
30/12/2020	Empenho - Credor: JOSIEL DANILO DA SILVA Empenho: 801570/2020	801570	MAT. CONSUMO	-49,00D
30/12/2020	Empenho - Credor: SAINT VALLEN BIOTECNOLOGIA LTDA - EPP Empenho: 801574/2020	801574	MAT. CONSUMO	-24.899,40D
30/12/2020	Empenho - Credor: SAINT VALLEN BIOTECNOLOGIA LTDA - EPP Empenho: 801575/2020	801575	MAT. CONSUMO	-24.899,40D
30/12/2020	Empenho - Credor: GLASSLAB ARTIGOS PARA LABORATORIO LTDA Empenho: 801579/2020	801579	MAT. CONSUMO	-106,06D
30/12/2020	Empenho - Credor: GLASSLAB ARTIGOS PARA LABORATORIO LTDA Empenho: 801580/2020	801580	MAT. CONSUMO	-137,50D
30/12/2020	Empenho - Credor: LANCONEX TECNOLOGIA COMERCIO IMPORTACAO E EXPORTACAO - EIRELI Empenho: 801581/2020	801581	MAT. CONSUMO	-175,00D
30/12/2020	Empenho - Credor: REY-GLASS COMERCIAL LTDA - EPP Empenho: 801584/2020	801584	MAT. CONSUMO	-1.246,50D
30/12/2020	Empenho - Credor: REY-GLASS COMERCIAL LTDA - EPP Empenho: 801585/2020	801585	MAT. CONSUMO	-1.234,93D
30/12/2020	Empenho - Credor: REY-GLASS COMERCIAL LTDA - EPP Empenho: 801587/2020	801587	MAT. CONSUMO	-452,72D
30/12/2020	Empenho - Credor: REY-GLASS COMERCIAL LTDA - EPP Empenho: 801588/2020	801588	MAT. CONSUMO	-612,50D
30/12/2020	Empenho - Credor: LAB VISION - COMERCIO DE PRODUTOS LABORATORIAIS LTDA Empenho: 801589/2020	801589	MAT. CONSUMO	-338,10D
30/12/2020	Empenho - Credor: LAB VISION - COMERCIO DE PRODUTOS LABORATORIAIS LTDA Empenho: 801591/2020	801591	MAT. CONSUMO	-360,00D
30/12/2020	Empenho - Credor: LAB VISION - COMERCIO DE PRODUTOS LABORATORIAIS LTDA Empenho: 801593/2020	801593	MAT. CONSUMO	-94,00D
30/12/2020	Empenho - Credor: VITRALAB EQUIPAMENTOS E SUPRIMENTOS PARA LABORATORIOS E HOSPITAIS EIRELI Empenho: 801596/2020	801596	MAT. CONSUMO	-321,50D
30/12/2020	Empenho - Credor: VITRALAB EQUIPAMENTOS E SUPRIMENTOS PARA LABORATORIOS E HOSPITAIS EIRELI Empenho: 801598/2020	801598	MAT. CONSUMO	-100,00D
30/12/2020	Empenho - Credor: F. MARQUES DE SA Empenho: 801600/2020	801600	MAT. CONSUMO	-26,70D
30/12/2020	Empenho - Credor: F. MARQUES DE SA Empenho: 801601/2020	801601	MAT. CONSUMO	-445,00D

Data	Operação	Documento	Natureza da Despesa	Valor (R\$)
30/12/2020	Liberção de Saldo de Req. SOLICITAÇÃO DE MATERIAL DE UM REGISTRO DE PREÇOS (2684/2020)	2684202015	MAT. CONSUMO	321,00C
30/12/2020	Liberção de Saldo de Req. SOLICITAÇÃO DE MATERIAL DE UM REGISTRO DE PREÇOS (2798/2020)	2798202015	MAT. CONSUMO	170,00C
31/12/2020	Anulação de Alocação para Centro de Custo (UFAL) Transferência: 1100317/2020	1100317	MAT. CONSUMO	-11,58D
Total no Período:				3.932.177,79C

Orçamento

ANDERSON FERREIRA CARNAUBA

Orçamento: 2020

COORDENADORIA DE PLANEJAMENTO E AVALIAÇÃO... (11.00.43.63.15)

ORÇAMENTO > EXTRATO ORÇAMENTÁRIO POR UNIDADE

DADOS DA CONSULTA

Unidade: CAMPUS ARAPIRACA (11.00.43.63)

Período: 01/01/2020 a 31/12/2020

Filtrar por Movimento: Todos

Filtrar por Natureza de Despesa: Todos

EXTRATO ORÇAMENTÁRIO

Data	Operação	Documento	Natureza da Despesa	Valor (R\$)
07/01/2020	Empenho - Credor: Imprecar Comércio e Serviços Ltda. Empenho: 800013/2020	800013	SERV. PESSOA JURÍDICA	-1,00D
07/01/2020	Empenho - Credor: DIPLOMATA TERCEIRIZACAO EM GERAL LTDA Empenho: 800014/2020	800014	LOC. MÃO-DE-OBRA	-1,00D
07/01/2020	Empenho - Credor: PORTOCALLE COMERCIO E SERVICOS GERAIS LTDA - ME Empenho: 800017/2020	800017	LOC. MÃO-DE-OBRA	-1,00D
08/01/2020	Empenho - Credor: ALBUQUERQUE E BRUSCHI SEGURANCA PATRIMONIAL LTDA Empenho: 800024/2020	800024	SERV. PESSOA JURÍDICA	-1,00D
08/01/2020	Empenho - Credor: COMPANHIA DE SANEAMENTO DE ALAGOAS - CASAL Empenho: 800030/2020	800030	SERV. PESSOA JURÍDICA	-1,00D
09/01/2020	Empenho - Credor: UNIVERSIDADE FEDERAL DE ALAGOAS Empenho: 69/2020	69	AUX. FINANCEIRO ESTUDANTE	-4.000,00D
09/01/2020	Empenho - Credor: UNIVERSIDADE FEDERAL DE ALAGOAS Empenho: 70/2020	70	AUX. FINANCEIRO ESTUDANTE	-1.600,00D
05/02/2020	Reforço de Empenho	800067	LOC. MÃO-DE-OBRA	-212.138,53D
05/02/2020	Reforço de Empenho	800051	LOC. MÃO-DE-OBRA	-48.198,59D
05/02/2020	Reforço de Empenho	800062	SERV. PESSOA JURÍDICA	-3.166,67D
05/02/2020	Reforço de Empenho	800052	SERV. PESSOA JURÍDICA	-195.542,63D
11/02/2020	Alocação para Centro de Custo (UFAL) Transferência: 110036/2020	110036	AUX. FINANCEIRO ESTUDANTE	5.600,00C
11/02/2020	Alocação para Centro de Custo (UFAL) Transferência: 110056/2020	110056	LOC. MÃO-DE-OBRA	260.339,12C
11/02/2020	Alocação para Centro de Custo (UFAL) Transferência: 110057/2020	110057	SERV. PESSOA JURÍDICA	195.544,63C
11/02/2020	Alocação para Centro de Custo (UFAL) Transferência: 110058/2020	110058	SERV. PESSOA JURÍDICA	3.167,67C
14/02/2020	Alocação para Centro de Custo (UFAL) Transferência: 1100120/2020	1100120	MAT. CONSUMO	23.492,81C
17/02/2020	Requisição de MATERIAL (469/2020)	469202001	MAT. CONSUMO	-870,13D
17/02/2020	Liberação de Saldo de Req. MATERIAL (469/2020)	469202001	MAT. CONSUMO	870,13C
17/02/2020	Restituição (GAP) (469/2020)	469202001	MAT. CONSUMO	-781,31D
	Transferência: 469202001/2020			
17/02/2020	Requisição de MATERIAL (489/2020)	489202001	MAT. CONSUMO	-2.793,87D
18/02/2020	Reforço de Empenho	800102	SERV. PESSOA JURÍDICA	-1.566,57D
18/02/2020	Liberação de Saldo de Req. MATERIAL (489/2020)	489202001	MAT. CONSUMO	2.793,87C
18/02/2020	Restituição (GAP) (489/2020)	489202001	MAT. CONSUMO	-1.927,45D
	Transferência: 489202001/2020			
20/02/2020	Reforço de Empenho	800123	LOC. MÃO-DE-OBRA	-212.138,53D
20/02/2020	Reforço de Empenho	800124	SERV. PESSOA JURÍDICA	-34.747,71D
20/02/2020	Reforço de Empenho	800125	LOC. MÃO-DE-OBRA	-48.198,59D
20/02/2020	Reforço de Empenho	800113	SERV. PESSOA JURÍDICA	-3.166,67D
20/02/2020	Reforço de Empenho	800106	SERV. PESSOA JURÍDICA	-195.542,63D
21/02/2020	Reforço de Empenho	800147	SERV. PESSOA JURÍDICA	-230,88D
27/02/2020	Reforço de Empenho	242	AUX. FINANCEIRO ESTUDANTE	-1.600,00D
27/02/2020	Reforço de Empenho	241	AUX. FINANCEIRO ESTUDANTE	-4.000,00D
02/03/2020	Alocação para Centro de Custo (UFAL) Transferência: 1100178/2020	1100178	AUX. FINANCEIRO ESTUDANTE	5.600,00C
02/03/2020	Alocação para Centro de Custo (UFAL) Transferência: 1100179/2020	1100179	LOC. MÃO-DE-OBRA	260.337,12C
02/03/2020	Alocação para Centro de Custo (UFAL) Transferência: 1100180/2020	1100180	SERV. PESSOA JURÍDICA	230.290,34C
02/03/2020	Alocação para Centro de Custo (UFAL) Transferência: 1100182/2020	1100182	SERV. PESSOA JURÍDICA	4.964,12C
09/03/2020	Requisição de SOLICITAÇÃO DE MATERIAL DE UM REGISTRO DE PREÇOS (684/2020)	684202015	MAT. CONSUMO	-401,80D
09/03/2020	Requisição de MATERIAL (688/2020)	688202001	MAT. CONSUMO	-2.384,21D
11/03/2020	Requisição de SOLICITAÇÃO DE MATERIAL DE UM REGISTRO DE PREÇOS (708/2020)	708202015	MAT. CONSUMO	-688,80D

Data	Operação	Documento	Natureza da Despesa	Valor (R\$)
12/03/2020	Liberação de Saldo de Req. SOLICITAÇÃO DE MATERIAL DE UM REGISTRO DE PREÇOS (708/2020)	708202015	MAT. CONSUMO	688,80C
12/03/2020	Requisição de SOLICITAÇÃO DE MATERIAL DE UM REGISTRO DE PREÇOS (708/2020)	708202015	MAT. CONSUMO	-1.148,00D
16/03/2020	Alocação para Centro de Custo (UFAL) Transferência: 1100223/2020	1100223	LOC. MÃO-DE-OBRA	233,58C
16/03/2020	Reforço de Empenho	800180	LOC. MÃO-DE-OBRA	-233,58D
16/03/2020	Liberação de Saldo de Req. MATERIAL (688/2020)	688202001	MAT. CONSUMO	2.384,21C
16/03/2020	Restituição (GAP) (688/2020)	688202001	MAT. CONSUMO	-1.475,26D
	Transferência: 688202001/2020			
20/03/2020	Reforço de Empenho	800196	SERV. PESSOA JURÍDICA	-1.598,93D
24/03/2020	Alocação para Centro de Custo (UFAL) Transferência: 1100230/2020	1100230	SERV. PESSOA JURÍDICA	1.598,93C
24/03/2020	Empenho - Credor: V.T.A MACHADO DE ARRUDA EIRELI Empenho: 800197/2020	800197	MAT. CONSUMO	-1.549,80D
02/04/2020	Reforço de Empenho	800243	LOC. MÃO-DE-OBRA	-48.198,59D
02/04/2020	Reforço de Empenho	800247	SERV. PESSOA JURÍDICA	-4.965,00D
02/04/2020	Reforço de Empenho	800253	LOC. MÃO-DE-OBRA	-212.138,53D
03/04/2020	Reforço de Empenho	369	AUX. FINANCEIRO ESTUDANTE	-1.600,00D
03/04/2020	Reforço de Empenho	368	AUX. FINANCEIRO ESTUDANTE	-4.000,00D
06/04/2020	Reforço de Empenho	800267	LOC. MÃO-DE-OBRA	-636.414,59D
06/04/2020	Liberação de Saldo de Req. SOLICITAÇÃO DE MATERIAL DE UM REGISTRO DE PREÇOS (684/2020)	684202015	MAT. CONSUMO	401,80C
06/04/2020	Liberação de Saldo de Req. SOLICITAÇÃO DE MATERIAL DE UM REGISTRO DE PREÇOS (708/2020)	708202015	MAT. CONSUMO	1.148,00C
08/04/2020	Reforço de Empenho	800284	SERV. PESSOA JURÍDICA	-500.000,00D
08/04/2020	Reforço de Empenho	412	AUX. FINANCEIRO ESTUDANTE	-4.800,00D
08/04/2020	Reforço de Empenho	411	AUX. FINANCEIRO ESTUDANTE	-12.000,00D
13/04/2020	Reforço de Empenho	800288	SERV. PESSOA JURÍDICA	-4.304,28D
14/04/2020	Alocação para Centro de Custo (UFAL) Transferência: 1100267/2020	1100267	AUX. FINANCEIRO ESTUDANTE	22.400,00C
14/04/2020	Alocação para Centro de Custo (UFAL) Transferência: 1100268/2020	1100268	LOC. MÃO-DE-OBRA	896.751,71C
14/04/2020	Alocação para Centro de Custo (UFAL) Transferência: 1100269/2020	1100269	SERV. PESSOA JURÍDICA	500.000,00C
14/04/2020	Alocação para Centro de Custo (UFAL) Transferência: 1100270/2020	1100270	SERV. PESSOA JURÍDICA	9.269,28C
15/05/2020	Reforço de Empenho	800382	LOC. MÃO-DE-OBRA	-3.437,66D
19/05/2020	Reforço de Empenho	800384	LOC. MÃO-DE-OBRA	-92.724,94D
20/05/2020	Alocação para Centro de Custo (UFAL) Transferência: 1100312/2020	1100312	LOC. MÃO-DE-OBRA	3.437,66C
21/05/2020	Reforço de Empenho	800392	SERV. PESSOA JURÍDICA	-3.166,67D
18/06/2020	Empenho - Credor: COMPANHIA DE SANEAMENTO DE ALAGOAS - CASAL Empenho: 800447/2020	800447	SERV. PESSOA JURÍDICA	-3.166,67D
18/06/2020	Empenho - Credor: DIPLOMATA TERCEIRIZACAO EM GERAL LTDA Empenho: 800450/2020	800450	LOC. MÃO-DE-OBRA	-221.971,83D
18/06/2020	Empenho - Credor: PORTOCALLE COMERCIO E SERVICOS GERAIS LTDA - ME Empenho: 800452/2020	800452	LOC. MÃO-DE-OBRA	-48.198,59D
18/06/2020	Empenho - Credor: Imprecar Comércio e Serviços Ltda. Empenho: 800459/2020	800459	SERV. PESSOA JURÍDICA	-1,00D
26/06/2020	Alocação para Centro de Custo (UFAL) Transferência: 1100363/2020	1100363	EQUIP. MATERIAL PERMANENTE	44.162,08C
26/06/2020	Anulação de Alocação para Centro de Custo (UFAL) Transferência: 110065/2020	110065	MAT. CONSUMO	-17.758,99D
30/06/2020	Alocação para Centro de Custo (UFAL) Transferência: 1100374/2020	1100374	LOC. MÃO-DE-OBRA	270.170,42C
30/06/2020	Alocação para Centro de Custo (UFAL) Transferência: 1100375/2020	1100375	SERV. PESSOA JURÍDICA	3.167,67C
01/07/2020	Reforço de Empenho	800491	SERV. PESSOA JURÍDICA	-311.068,44D
10/07/2020	Alocação para Centro de Custo (UFAL) Transferência: 1100392/2020	1100392	SERV. PESSOA JURÍDICA	3.166,67C
10/07/2020	Alocação para Centro de Custo (UFAL) Transferência: 1100393/2020	1100393	SERV. PESSOA JURÍDICA	311.068,44C
10/07/2020	Alocação para Centro de Custo (UFAL) Transferência: 1100400/2020	1100400	LOC. MÃO-DE-OBRA	76.494,72C
10/07/2020	Alocação para Centro de Custo (UFAL) Transferência: 1100404/2020	1100404	LOC. MÃO-DE-OBRA	16.230,22C
15/07/2020	Alocação para Centro de Custo (UFAL) Transferência: 1100405/2020	1100405	MAT. CONSUMO	70.209,61C
16/07/2020	Anulação de Empenho	800501	SERV. PESSOA JURÍDICA	33.552,32C
16/07/2020	Reforço de Empenho	800516	LOC. MÃO-DE-OBRA	-56.319,14D
17/07/2020	Reforço de Empenho	800544	LOC. MÃO-DE-OBRA	-414.443,76D
17/07/2020	Reforço de Empenho	800542	SERV. PESSOA JURÍDICA	-2.667,49D
17/07/2020	Reforço de Empenho	800538	SERV. PESSOA JURÍDICA	-7.175,68D
17/07/2020	Reforço de Empenho	800525	LOC. MÃO-DE-OBRA	-100.457,47D
23/07/2020	Alocação para Centro de Custo (UFAL) Transferência: 1100443/2020	1100443	LOC. MÃO-DE-OBRA	56.319,14C

Data	Operação	Documento	Natureza da Despesa	Valor (R\$)
24/07/2020	Alocação para Centro de Custo (UFAL) Transferência: 1100452/2020	1100452	LOC. MÃO-DE-OBRA	514.901,23C
24/07/2020	Alocação para Centro de Custo (UFAL) Transferência: 1100462/2020	1100462	SERV. PESSOA JURÍDICA	7.823,13C
24/07/2020	Alocação para Centro de Custo (UFAL) Transferência: 1100463/2020	1100463	SERV. PESSOA JURÍDICA	2.020,04C
28/07/2020	Reforço de Empenho	769	AUX. FINANCEIRO ESTUDANTE	-1.600,00D
28/07/2020	Reforço de Empenho	768	AUX. FINANCEIRO ESTUDANTE	-4.000,00D
07/08/2020	Reforço de Empenho	800561	LOC. MÃO-DE-OBRA	-56.869,90D
07/08/2020	Anulação de Empenho	800560	LOC. MÃO-DE-OBRA	56.319,14C
10/08/2020	Reforço de Empenho	800563	LOC. MÃO-DE-OBRA	-225,31D
14/08/2020	Alocação para Centro de Custo (UFAL) Transferência: 1100507/2020	1100507	AUX. FINANCEIRO ESTUDANTE	5.600,00C
14/08/2020	Alocação para Centro de Custo (UFAL) Transferência: 1100514/2020	1100514	LOC. MÃO-DE-OBRA	776,07C
17/08/2020	Reforço de Empenho	800594	LOC. MÃO-DE-OBRA	-636.415,59D
17/08/2020	Reforço de Empenho	800592	LOC. MÃO-DE-OBRA	-148.656,06D
21/08/2020	Alocação para Centro de Custo (UFAL) Transferência: 1100518/2020	1100518	LOC. MÃO-DE-OBRA	785.071,65C
02/09/2020	Reforço de Empenho	915	AUX. FINANCEIRO ESTUDANTE	-1.600,00D
02/09/2020	Reforço de Empenho	914	AUX. FINANCEIRO ESTUDANTE	-4.000,00D
10/09/2020	Requisição de REQUISICÃO DE SERVIÇO PARA LICITAÇÃO (2102/2020)	2102202014	SERV. PESSOA JURÍDICA	-1,00D
17/09/2020	Alocação para Centro de Custo (UFAL) Transferência: 1100540/2020	1100540	AUX. FINANCEIRO ESTUDANTE	5.600,00C
28/09/2020	Empenho - Credor: CONSELHO REGIONAL DE MEDICINA VETERINARIA NO ESTADO DE Empenho: 950/2020	950	OBRIGAÇÕES CONTRIBUTIVAS	-136,33D
28/09/2020	Empenho - Credor: CONSELHO REGIONAL DE MEDICINA VETERINARIA NO ESTADO DE Empenho: 952/2020	952	OBRIGAÇÕES CONTRIBUTIVAS	-136,33D
28/09/2020	Empenho - Credor: CONSELHO REGIONAL DE MEDICINA VETERINARIA NO ESTADO DE Empenho: 953/2020	953	OBRIGAÇÕES CONTRIBUTIVAS	-136,33D
28/09/2020	Empenho - Credor: CONSELHO REGIONAL DE MEDICINA VETERINARIA NO ESTADO DE Empenho: 954/2020	954	OBRIGAÇÕES CONTRIBUTIVAS	-136,33D
28/09/2020	Empenho - Credor: CONSELHO REGIONAL DE MEDICINA VETERINARIA NO ESTADO DE Empenho: 955/2020	955	OBRIGAÇÕES CONTRIBUTIVAS	-136,33D
28/09/2020	Empenho - Credor: CONSELHO REGIONAL DE MEDICINA VETERINARIA NO ESTADO DE Empenho: 956/2020	956	OBRIGAÇÕES CONTRIBUTIVAS	-136,33D
28/09/2020	Anulação de Empenho	951	OBRIGAÇÕES CONTRIBUTIVAS	136,33C
05/10/2020	Alocação para Centro de Custo (UFAL) Transferência: 1100554/2020	1100554	LOC. MÃO-DE-OBRA	38.060,50C
05/10/2020	Reforço de Empenho	800632	LOC. MÃO-DE-OBRA	-38.060,50D
05/10/2020	Anulação de Empenho	800638	SERV. PESSOA JURÍDICA	3.165,67C
06/10/2020	Reforço de Empenho	1005	AUX. FINANCEIRO ESTUDANTE	-16.000,00D
06/10/2020	Reforço de Empenho	1006	AUX. FINANCEIRO ESTUDANTE	-6.400,00D
08/10/2020	Reforço de Empenho	800665	LOC. MÃO-DE-OBRA	-39.174,12D
14/10/2020	Anulação de Empenho	800671	SERV. PESSOA JURÍDICA	11.585,61C
23/10/2020	Anulação de Empenho	800700	SERV. PESSOA JURÍDICA	93.785,81C
23/10/2020	Requisição de SOLICITAÇÃO DE MATERIAL DE UM REGISTRO DE PREÇOS (2200/2020)	2200202015	EQUIP. MATERIAL PERMANENTE	-10.980,00D
25/10/2020	Empenho - Credor: VLP INDUSTRIA ELETRONICA LTDA Empenho: 800703/2020	800703	EQUIP. MATERIAL PERMANENTE	-10.980,00D
29/10/2020	Alocação para Centro de Custo (UFAL) Transferência: 1100573/2020	1100573	EQUIP. MATERIAL PERMANENTE	37.323,14C
29/10/2020	Anulação de Empenho	800708	SERV. PESSOA JURÍDICA	59.749,64C
03/11/2020	Liberação de Saldo de Req. SOLICITAÇÃO DE MATERIAL DE UM REGISTRO DE PREÇOS (2200/2020)	2200202015	EQUIP. MATERIAL PERMANENTE	10.980,00C
06/11/2020	Requisição de MATERIAL (2261/2020)	2261202001	MAT. CONSUMO	-2.388,36D
09/11/2020	Empenho - Credor: DINAMAN EQUIPAMENTOS PARA LABORATORIOS LTDA Empenho: 800741/2020	800741	EQUIP. MATERIAL PERMANENTE	-53.000,00D
09/11/2020	Empenho - Credor: DOUGLAS CORDEIRO EIRELI Empenho: 800742/2020	800742	EQUIP. MATERIAL PERMANENTE	-14.115,97D
09/11/2020	Empenho - Credor: PORTO CRUZ COMERCIO IMPORTACAO E EXPORTACAO EIRELI Empenho: 800743/2020	800743	EQUIP. MATERIAL PERMANENTE	-2.300,00D
09/11/2020	Empenho - Credor: EGC COMERCIO E ATACADISTA DE INFORMATICA E ELETROELETRONICOS EIRELI Empenho: 800744/2020	800744	EQUIP. MATERIAL PERMANENTE	-494,44D
09/11/2020	Requisição de SOLICITAÇÃO DE MATERIAL DE UM REGISTRO DE PREÇOS (2273/2020)	2273202015	MAT. CONSUMO	-1.635,00D
09/11/2020	Requisição de SOLICITAÇÃO DE MATERIAL DE UM REGISTRO DE PREÇOS (2274/2020)	2274202015	EQUIP. MATERIAL PERMANENTE	-53.000,00D
09/11/2020	Requisição de SOLICITAÇÃO DE MATERIAL DE UM REGISTRO DE PREÇOS (2275/2020)	2275202015	EQUIP. MATERIAL PERMANENTE	-14.115,97D
09/11/2020	Requisição de SOLICITAÇÃO DE MATERIAL DE UM REGISTRO DE PREÇOS (2276/2020)	2276202015	EQUIP. MATERIAL PERMANENTE	-416,26D
09/11/2020	Requisição de SOLICITAÇÃO DE MATERIAL DE UM REGISTRO DE PREÇOS (2277/2020)	2277202015	EQUIP. MATERIAL PERMANENTE	-2.300,00D

Data	Operação	Documento	Natureza da Despesa	Valor (R\$)
09/11/2020	Requisição de SOLICITAÇÃO DE MATERIAL DE UM REGISTRO DE PREÇOS (2278/2020)	2278202015	EQUIP. MATERIAL PERMANENTE	-494,44D
09/11/2020	Liberação de Saldo de Req. MATERIAL (2261/2020)	2261202001	MAT. CONSUMO	2.388,36C
09/11/2020	Restituição (GAP) (2261/2020)	2261202001	MAT. CONSUMO	-2.061,95D
	Transferência: 2261202001/2020			
10/11/2020	Empenho - Credor: RVA SECURITY COMERCIO E SERVICOS DE SISTEMAS DE SEGURAN Empenho: 800745/2020	800745	EQUIP. MATERIAL PERMANENTE	-416,26D
11/11/2020	Requisição de SOLICITAÇÃO DE MATERIAL DE UM REGISTRO DE PREÇOS (2316/2020)	2316202015	MAT. CONSUMO	-398,14D
12/11/2020	Alocação para Centro de Custo (UFAL) Transferência: 1100587/2020	1100587	SERV. PESSOA JURÍDICA	486.000,00C
12/11/2020	Requisição de REQUISICÃO DE SERVIÇO PARA LICITAÇÃO (2528/2020)	2528202014	SERV. PESSOA JURÍDICA	-486.000,00D
16/11/2020	Empenho - Credor: PORTO CRUZ COMERCIO IMPORTACAO E EXPORTACAO EIRELI Empenho: 800766/2020	800766	EQUIP. MATERIAL PERMANENTE	-161,00D
17/11/2020	Requisição de SOLICITAÇÃO DE MATERIAL DE UM REGISTRO DE PREÇOS (2366/2020)	2366202015	EQUIP. MATERIAL PERMANENTE	-161,00D
18/11/2020	Liberação de Saldo de Req. SOLICITAÇÃO DE MATERIAL DE UM REGISTRO DE PREÇOS (2274/2020)	2274202015	EQUIP. MATERIAL PERMANENTE	53.000,00C
18/11/2020	Liberação de Saldo de Req. SOLICITAÇÃO DE MATERIAL DE UM REGISTRO DE PREÇOS (2275/2020)	2275202015	EQUIP. MATERIAL PERMANENTE	14.115,97C
18/11/2020	Liberação de Saldo de Req. SOLICITAÇÃO DE MATERIAL DE UM REGISTRO DE PREÇOS (2277/2020)	2277202015	EQUIP. MATERIAL PERMANENTE	2.300,00C
18/11/2020	Liberação de Saldo de Req. SOLICITAÇÃO DE MATERIAL DE UM REGISTRO DE PREÇOS (2276/2020)	2276202015	EQUIP. MATERIAL PERMANENTE	416,26C
18/11/2020	Liberação de Saldo de Req. SOLICITAÇÃO DE MATERIAL DE UM REGISTRO DE PREÇOS (2278/2020)	2278202015	EQUIP. MATERIAL PERMANENTE	494,44C
23/11/2020	Alocação para Centro de Custo (UFAL) Transferência: 1100610/2020	1100610	AUX. FINANCEIRO ESTUDANTE	22.400,00C
23/11/2020	Alocação para Centro de Custo (UFAL) Transferência: 1100615/2020	1100615	LOC. MÃO-DE-OBRA	39.174,12C
23/11/2020	Alocação para Centro de Custo (UFAL) Transferência: 1100616/2020	1100616	OBRIGAÇÕES CONTRIBUTIVAS	681,65C
23/11/2020	Liberação de Saldo de Req. SOLICITAÇÃO DE MATERIAL DE UM REGISTRO DE PREÇOS (2366/2020)	2366202015	EQUIP. MATERIAL PERMANENTE	161,00C
27/11/2020	Liberação de Saldo de Req. SOLICITAÇÃO DE MATERIAL DE UM REGISTRO DE PREÇOS (2273/2020)	2273202015	MAT. CONSUMO	1.635,00C
02/12/2020	Requisição de SOLICITAÇÃO DE MATERIAL DE UM REGISTRO DE PREÇOS (2495/2020)	2495202015	MAT. CONSUMO	-84,50D
04/12/2020	Alocação para Centro de Custo (UFAL) Transferência: 1100643/2020	1100643	SERV. PESSOA JURÍDICA	151.703,92C
04/12/2020	Requisição de REQUISICÃO DE SERVIÇO PARA LICITAÇÃO (2776/2020)	2776202014	SERV. PESSOA JURÍDICA	-151.703,92D
07/12/2020	Anulação de Empenho	800832	SERV. PESSOA JURÍDICA	258.568,10C
08/12/2020	Requisição de SOLICITAÇÃO DE MATERIAL DE UM REGISTRO DE PREÇOS (2564/2020)	2564202015	MAT. CONSUMO	-166,65D
09/12/2020	Empenho - Credor: FUNDAÇÃO UNIVERSITÁRIA DE DESENVOLVIMENTO DE EXTENSÃO E PESQUISA Empenho: 800890/2020	800890	SERV. PESSOA JURÍDICA	-486.000,00D
09/12/2020	Requisição de SOLICITAÇÃO DE MATERIAL DE UM REGISTRO DE PREÇOS (2590/2020)	2590202015	MAT. CONSUMO	-94,00D
09/12/2020	Requisição de SOLICITAÇÃO DE MATERIAL DE UM REGISTRO DE PREÇOS (2628/2020)	2628202015	MAT. CONSUMO	-232,00D
09/12/2020	Requisição de SOLICITAÇÃO DE MATERIAL DE UM REGISTRO DE PREÇOS (2638/2020)	2638202015	MAT. CONSUMO	-132,50D
10/12/2020	Requisição de SOLICITAÇÃO DE MATERIAL DE UM REGISTRO DE PREÇOS (2747/2020)	2747202015	MAT. CONSUMO	-247,88D
10/12/2020	Requisição de SOLICITAÇÃO DE MATERIAL DE UM REGISTRO DE PREÇOS (2748/2020)	2748202015	MAT. CONSUMO	-2.404,80D
10/12/2020	Requisição de SOLICITAÇÃO DE MATERIAL DE UM REGISTRO DE PREÇOS (2749/2020)	2749202015	MAT. CONSUMO	-2.320,00D
10/12/2020	Requisição de SOLICITAÇÃO DE MATERIAL DE UM REGISTRO DE PREÇOS (2751/2020)	2751202015	MAT. CONSUMO	-548,30D
10/12/2020	Requisição de SOLICITAÇÃO DE MATERIAL DE UM REGISTRO DE PREÇOS (2753/2020)	2753202015	MAT. CONSUMO	-1.936,00D
10/12/2020	Requisição de SOLICITAÇÃO DE MATERIAL DE UM REGISTRO DE PREÇOS (2755/2020)	2755202015	MAT. CONSUMO	-539,80D
10/12/2020	Requisição de SOLICITAÇÃO DE MATERIAL DE UM REGISTRO DE PREÇOS (2756/2020)	2756202015	MAT. CONSUMO	-174,95D
10/12/2020	Requisição de SOLICITAÇÃO DE MATERIAL DE UM REGISTRO DE PREÇOS (2758/2020)	2758202015	MAT. CONSUMO	-399,90D
10/12/2020	Requisição de SOLICITAÇÃO DE MATERIAL DE UM REGISTRO DE PREÇOS (2762/2020)	2762202015	MAT. CONSUMO	-1.064,00D
10/12/2020	Requisição de SOLICITAÇÃO DE MATERIAL DE UM REGISTRO DE PREÇOS (2769/2020)	2769202015	MAT. CONSUMO	-516,81D
10/12/2020	Requisição de SOLICITAÇÃO DE MATERIAL DE UM REGISTRO DE PREÇOS (2770/2020)	2770202015	MAT. CONSUMO	-811,50D

Data	Operação	Documento	Natureza da Despesa	Valor (R\$)
10/12/2020	Requisição de SOLICITAÇÃO DE MATERIAL DE UM REGISTRO DE PREÇOS (2771/2020)	2771202015	MAT. CONSUMO	-260,00D
10/12/2020	Requisição de SOLICITAÇÃO DE MATERIAL DE UM REGISTRO DE PREÇOS (2772/2020)	2772202015	MAT. CONSUMO	-384,70D
10/12/2020	Requisição de SOLICITAÇÃO DE MATERIAL DE UM REGISTRO DE PREÇOS (2775/2020)	2775202015	MAT. CONSUMO	-328,11D
10/12/2020	Requisição de SOLICITAÇÃO DE MATERIAL DE UM REGISTRO DE PREÇOS (2774/2020)	2774202015	MAT. CONSUMO	-591,80D
10/12/2020	Requisição de SOLICITAÇÃO DE MATERIAL DE UM REGISTRO DE PREÇOS (2777/2020)	2777202015	MAT. CONSUMO	-246,50D
10/12/2020	Requisição de SOLICITAÇÃO DE MATERIAL DE UM REGISTRO DE PREÇOS (2778/2020)	2778202015	MAT. CONSUMO	-560,00D
10/12/2020	Requisição de SOLICITAÇÃO DE MATERIAL DE UM REGISTRO DE PREÇOS (2779/2020)	2779202015	MAT. CONSUMO	-975,25D
10/12/2020	Requisição de SOLICITAÇÃO DE MATERIAL DE UM REGISTRO DE PREÇOS (2781/2020)	2781202015	MAT. CONSUMO	-632,81D
10/12/2020	Requisição de SOLICITAÇÃO DE MATERIAL DE UM REGISTRO DE PREÇOS (2783/2020)	2783202015	MAT. CONSUMO	-183,44D
10/12/2020	Requisição de SOLICITAÇÃO DE MATERIAL DE UM REGISTRO DE PREÇOS (2788/2020)	2788202015	MAT. CONSUMO	-144,00D
10/12/2020	Liberação de Saldo de Req. SOLICITAÇÃO DE MATERIAL DE UM REGISTRO DE PREÇOS (2638/2020)	2638202015	MAT. CONSUMO	132,50C
10/12/2020	Requisição de SOLICITAÇÃO DE MATERIAL DE UM REGISTRO DE PREÇOS (2793/2020)	2793202015	MAT. CONSUMO	-929,99D
10/12/2020	Requisição de SOLICITAÇÃO DE MATERIAL DE UM REGISTRO DE PREÇOS (2796/2020)	2796202015	MAT. CONSUMO	-521,96D
10/12/2020	Requisição de SOLICITAÇÃO DE MATERIAL DE UM REGISTRO DE PREÇOS (2797/2020)	2797202015	MAT. CONSUMO	-32,80D
10/12/2020	Requisição de SOLICITAÇÃO DE MATERIAL DE UM REGISTRO DE PREÇOS (2863/2020)	2863202015	MAT. CONSUMO	-46,80D
10/12/2020	Requisição de SOLICITAÇÃO DE MATERIAL DE UM REGISTRO DE PREÇOS (2867/2020)	2867202015	MAT. CONSUMO	-301,80D
10/12/2020	Requisição de SOLICITAÇÃO DE MATERIAL DE UM REGISTRO DE PREÇOS (2870/2020)	2870202015	MAT. CONSUMO	-2.896,88D
10/12/2020	Requisição de SOLICITAÇÃO DE MATERIAL DE UM REGISTRO DE PREÇOS (2872/2020)	2872202015	MAT. CONSUMO	-56,00D
11/12/2020	Anulação de Alocação para Centro de Custo (UFAL) Transferência: 1100140/2020	1100140	SERV. PESSOA JURÍDICA	-187.086,77D
11/12/2020	Anulação de Alocação para Centro de Custo (UFAL) Transferência: 1100147/2020	1100147	SERV. PESSOA JURÍDICA	-261.733,77D
11/12/2020	Anulação de Alocação para Centro de Custo (UFAL) Transferência: 1100155/2020	1100155	MAT. CONSUMO	-41.000,00D
11/12/2020	Alocação para Centro de Custo (UFAL) Transferência: 1100688/2020	1100688	EQUIP. MATERIAL PERMANENTE	41.000,00C
11/12/2020	Requisição de SOLICITAÇÃO DE MATERIAL DE UM REGISTRO DE PREÇOS (2912/2020)	2912202015	MAT. CONSUMO	-212,38D
11/12/2020	Requisição de SOLICITAÇÃO DE MATERIAL DE UM REGISTRO DE PREÇOS (2913/2020)	2913202015	MAT. CONSUMO	-413,40D
11/12/2020	Requisição de SOLICITAÇÃO DE MATERIAL DE UM REGISTRO DE PREÇOS (2956/2020)	2956202015	MAT. CONSUMO	-3.025,00D
11/12/2020	Requisição de SOLICITAÇÃO DE MATERIAL DE UM REGISTRO DE PREÇOS (2961/2020)	2961202015	MAT. CONSUMO	-220,70D
11/12/2020	Requisição de SOLICITAÇÃO DE MATERIAL DE UM REGISTRO DE PREÇOS (3013/2020)	3013202015	MAT. CONSUMO	-389,40D
11/12/2020	Requisição de SOLICITAÇÃO DE MATERIAL DE UM REGISTRO DE PREÇOS (3014/2020)	3014202015	MAT. CONSUMO	-100,00D
11/12/2020	Requisição de SOLICITAÇÃO DE MATERIAL DE UM REGISTRO DE PREÇOS (3015/2020)	3015202015	MAT. CONSUMO	-156,00D
11/12/2020	Requisição de SOLICITAÇÃO DE MATERIAL DE UM REGISTRO DE PREÇOS (3020/2020)	3020202015	MAT. CONSUMO	-487,34D
11/12/2020	Requisição de SOLICITAÇÃO DE MATERIAL DE UM REGISTRO DE PREÇOS (3021/2020)	3021202015	EQUIP. MATERIAL PERMANENTE	-1.200,00D
11/12/2020	Requisição de SOLICITAÇÃO DE MATERIAL DE UM REGISTRO DE PREÇOS (3022/2020)	3022202015	MAT. CONSUMO	-39,45D
11/12/2020	Requisição de SOLICITAÇÃO DE MATERIAL DE UM REGISTRO DE PREÇOS (3023/2020)	3023202015	EQUIP. MATERIAL PERMANENTE	-2.100,00D
11/12/2020	Requisição de SOLICITAÇÃO DE MATERIAL DE UM REGISTRO DE PREÇOS (3024/2020)	3024202015	EQUIP. MATERIAL PERMANENTE	-5.082,17D
11/12/2020	Requisição de SOLICITAÇÃO DE MATERIAL DE UM REGISTRO DE PREÇOS (3029/2020)	3029202015	EQUIP. MATERIAL PERMANENTE	-1.419,00D
11/12/2020	Requisição de SOLICITAÇÃO DE MATERIAL DE UM REGISTRO DE PREÇOS (3031/2020)	3031202015	EQUIP. MATERIAL PERMANENTE	-1.295,00D
11/12/2020	Requisição de SOLICITAÇÃO DE MATERIAL DE UM REGISTRO DE PREÇOS (3032/2020)	3032202015	EQUIP. MATERIAL PERMANENTE	-3.599,99D
11/12/2020	Requisição de SOLICITAÇÃO DE MATERIAL DE UM REGISTRO DE PREÇOS (3033/2020)	3033202015	MAT. CONSUMO	-479,60D
11/12/2020	Requisição de SOLICITAÇÃO DE MATERIAL DE UM REGISTRO DE PREÇOS (3034/2020)	3034202015	MAT. CONSUMO	-225,00D
11/12/2020	Requisição de SOLICITAÇÃO DE MATERIAL DE UM REGISTRO DE PREÇOS (3035/2020)	3035202015	MAT. CONSUMO	-143,12D
11/12/2020	Requisição de SOLICITAÇÃO DE MATERIAL DE UM REGISTRO DE PREÇOS (3036/2020)	3036202015	MAT. CONSUMO	-147,15D
11/12/2020	Requisição de SOLICITAÇÃO DE MATERIAL DE UM REGISTRO DE PREÇOS (3039/2020)	3039202015	EQUIP. MATERIAL PERMANENTE	-1.261,02D

Data	Operação	Documento	Natureza da Despesa	Valor (R\$)
11/12/2020	Requisição de SOLICITAÇÃO DE MATERIAL DE UM REGISTRO DE PREÇOS (3043/2020)	3043202015	EQUIP. MATERIAL PERMANENTE	-850,00D
11/12/2020	Liberação de Saldo de Req. SOLICITAÇÃO DE MATERIAL DE UM REGISTRO DE PREÇOS (3043/2020)	3043202015	EQUIP. MATERIAL PERMANENTE	850,00C
11/12/2020	Requisição de SOLICITAÇÃO DE MATERIAL DE UM REGISTRO DE PREÇOS (3043/2020)	3043202015	EQUIP. MATERIAL PERMANENTE	-1.700,00D
11/12/2020	Requisição de SOLICITAÇÃO DE MATERIAL DE UM REGISTRO DE PREÇOS (3052/2020)	3052202015	EQUIP. MATERIAL PERMANENTE	-979,69D
11/12/2020	Requisição de SOLICITAÇÃO DE MATERIAL DE UM REGISTRO DE PREÇOS (3053/2020)	3053202015	EQUIP. MATERIAL PERMANENTE	-1.390,00D
11/12/2020	Requisição de SOLICITAÇÃO DE MATERIAL DE UM REGISTRO DE PREÇOS (3054/2020)	3054202015	EQUIP. MATERIAL PERMANENTE	-1.348,00D
11/12/2020	Requisição de SOLICITAÇÃO DE MATERIAL DE UM REGISTRO DE PREÇOS (3055/2020)	3055202015	EQUIP. MATERIAL PERMANENTE	-539,99D
12/12/2020	Requisição de SOLICITAÇÃO DE MATERIAL DE UM REGISTRO DE PREÇOS (3079/2020)	3079202015	EQUIP. MATERIAL PERMANENTE	-1.942,57D
12/12/2020	Requisição de SOLICITAÇÃO DE MATERIAL DE UM REGISTRO DE PREÇOS (3081/2020)	3081202015	EQUIP. MATERIAL PERMANENTE	-2.061,00D
12/12/2020	Requisição de SOLICITAÇÃO DE MATERIAL DE UM REGISTRO DE PREÇOS (3082/2020)	3082202015	EQUIP. MATERIAL PERMANENTE	-450,00D
12/12/2020	Requisição de SOLICITAÇÃO DE MATERIAL DE UM REGISTRO DE PREÇOS (3083/2020)	3083202015	EQUIP. MATERIAL PERMANENTE	-680,92D
12/12/2020	Requisição de SOLICITAÇÃO DE MATERIAL DE UM REGISTRO DE PREÇOS (3084/2020)	3084202015	EQUIP. MATERIAL PERMANENTE	-486,99D
12/12/2020	Requisição de SOLICITAÇÃO DE MATERIAL DE UM REGISTRO DE PREÇOS (3085/2020)	3085202015	EQUIP. MATERIAL PERMANENTE	-1.346,90D
12/12/2020	Requisição de SOLICITAÇÃO DE MATERIAL DE UM REGISTRO DE PREÇOS (3086/2020)	3086202015	EQUIP. MATERIAL PERMANENTE	-210,00D
12/12/2020	Requisição de SOLICITAÇÃO DE MATERIAL DE UM REGISTRO DE PREÇOS (3087/2020)	3087202015	MAT. CONSUMO	-48,57D
12/12/2020	Requisição de SOLICITAÇÃO DE MATERIAL DE UM REGISTRO DE PREÇOS (3117/2020)	3117202015	EQUIP. MATERIAL PERMANENTE	-3.300,00D
12/12/2020	Requisição de SOLICITAÇÃO DE MATERIAL DE UM REGISTRO DE PREÇOS (3118/2020)	3118202015	EQUIP. MATERIAL PERMANENTE	-958,90D
12/12/2020	Requisição de SOLICITAÇÃO DE MATERIAL DE UM REGISTRO DE PREÇOS (3119/2020)	3119202015	EQUIP. MATERIAL PERMANENTE	-1.650,00D
12/12/2020	Requisição de SOLICITAÇÃO DE MATERIAL DE UM REGISTRO DE PREÇOS (3120/2020)	3120202015	EQUIP. MATERIAL PERMANENTE	-674,00D
12/12/2020	Requisição de SOLICITAÇÃO DE MATERIAL DE UM REGISTRO DE PREÇOS (3121/2020)	3121202015	EQUIP. MATERIAL PERMANENTE	-1.393,00D
13/12/2020	Requisição de SOLICITAÇÃO DE MATERIAL DE UM REGISTRO DE PREÇOS (3122/2020)	3122202015	EQUIP. MATERIAL PERMANENTE	-2.105,00D
13/12/2020	Liberação de Saldo de Req. SOLICITAÇÃO DE MATERIAL DE UM REGISTRO DE PREÇOS (3121/2020)	3121202015	EQUIP. MATERIAL PERMANENTE	1.393,00C
13/12/2020	Liberação de Saldo de Req. SOLICITAÇÃO DE MATERIAL DE UM REGISTRO DE PREÇOS (3120/2020)	3120202015	EQUIP. MATERIAL PERMANENTE	674,00C
13/12/2020	Requisição de SOLICITAÇÃO DE MATERIAL DE UM REGISTRO DE PREÇOS (3123/2020)	3123202015	EQUIP. MATERIAL PERMANENTE	-3.800,00D
13/12/2020	Requisição de SOLICITAÇÃO DE MATERIAL DE UM REGISTRO DE PREÇOS (3124/2020)	3124202015	EQUIP. MATERIAL PERMANENTE	-95,89D
14/12/2020	Empenho - Credor: JUCELINO DE SOUZA BATISTA EIRELI Empenho: 800956/2020	800956	EQUIP. MATERIAL PERMANENTE	-5.082,17D
14/12/2020	Empenho - Credor: CCK COMERCIAL EIRELI Empenho: 800971/2020	800971	EQUIP. MATERIAL PERMANENTE	-1.419,00D
14/12/2020	Empenho - Credor: VALDANHA ROMERO COMERCIO E REPRESENTACAO DE EQUIPAMENTOS FRIGORIFICOS EIRELI Empenho: 800972/2020	800972	EQUIP. MATERIAL PERMANENTE	-1.295,00D
14/12/2020	Empenho - Credor: R P T B DE LIMA Empenho: 800973/2020	800973	EQUIP. MATERIAL PERMANENTE	-1.700,00D
14/12/2020	Empenho - Credor: JORGE LUIZ DE GUSMAO BUARQUE EIREL Empenho: 800974/2020	800974	EQUIP. MATERIAL PERMANENTE	-979,69D
14/12/2020	Empenho - Credor: VENTISOL DA AMAZONIA INDUSTRIA DE APARELHOS ELETRICOS LTDA Empenho: 800975/2020	800975	EQUIP. MATERIAL PERMANENTE	-1.390,00D
14/12/2020	Empenho - Credor: R P T B DE LIMA Empenho: 800976/2020	800976	EQUIP. MATERIAL PERMANENTE	-1.348,00D
14/12/2020	Empenho - Credor: JORGE LUIZ DE GUSMAO BUARQUE EIREL Empenho: 800977/2020	800977	EQUIP. MATERIAL PERMANENTE	-1.942,57D
14/12/2020	Empenho - Credor: WM COMERCIO E SERVICOS DE CONSTRUCOES EIRELI Empenho: 800978/2020	800978	EQUIP. MATERIAL PERMANENTE	-450,00D
14/12/2020	Empenho - Credor: GUSA - COMERCIO, REPRESENTAÇÕES E SERVIÇOS LTDA Empenho: 800979/2020	800979	EQUIP. MATERIAL PERMANENTE	-680,92D
14/12/2020	Empenho - Credor: VC COMERCIO EIRELI Empenho: 800980/2020	800980	EQUIP. MATERIAL PERMANENTE	-486,99D
14/12/2020	Empenho - Credor: GUSA - COMERCIO, REPRESENTAÇÕES E SERVIÇOS LTDA Empenho: 800981/2020	800981	EQUIP. MATERIAL PERMANENTE	-1.346,90D
14/12/2020	Empenho - Credor: R P T B DE LIMA Empenho: 800982/2020	800982	EQUIP. MATERIAL PERMANENTE	-210,00D
14/12/2020	Empenho - Credor: JUCELINO DE SOUZA BATISTA EIRELI Empenho: 800983/2020	800983	EQUIP. MATERIAL PERMANENTE	-958,90D
14/12/2020	Empenho - Credor: PREQUIP - COMERCIAL DE EQUIPAMENTOS EIRELI Empenho: 800985/2020	800985	EQUIP. MATERIAL PERMANENTE	-539,99D
14/12/2020	Empenho - Credor: ASTRAL CIENTIFICA DE PRODUTOS & EQUIPAMENTOS LTDA Empenho: 800987/2020	800987	EQUIP. MATERIAL PERMANENTE	-1.200,00D

Data	Operação	Documento	Natureza da Despesa	Valor (R\$)
14/12/2020	Empenho - Credor: ASTRAL CIENTIFICA DE PRODUTOS & EQUIPAMENTOS LTDA Empenho: 800988/2020	800988	EQUIP. MATERIAL PERMANENTE	-3.599,99D
14/12/2020	Empenho - Credor: LAB VISION - COMERCIO DE PRODUTOS LABORATORIAIS LTDA Empenho: 800989/2020	800989	EQUIP. MATERIAL PERMANENTE	-1.261,02D
14/12/2020	Empenho - Credor: GITECH COMERCIO DE EQUIPAMENTOS ELETRO ELETRONICOS E SERVICOS LTDA Empenho: 800990/2020	800990	EQUIP. MATERIAL PERMANENTE	-2.061,00D
14/12/2020	Empenho - Credor: N.H.NETO - COMERCIO DE INSTRUMENTOS DE MEDICAO Empenho: 800991/2020	800991	EQUIP. MATERIAL PERMANENTE	-2.105,00D
14/12/2020	Empenho - Credor: R P T B DE LIMA Empenho: 800992/2020	800992	EQUIP. MATERIAL PERMANENTE	-3.300,00D
14/12/2020	Empenho - Credor: R P T B DE LIMA Empenho: 800993/2020	800993	EQUIP. MATERIAL PERMANENTE	-1.650,00D
14/12/2020	Empenho - Credor: SET - SOLUÇÕES EDUCACIONAIS E TECNOLÓGICAS - EIRELI Empenho: 800995/2020	800995	EQUIP. MATERIAL PERMANENTE	-3.800,00D
15/12/2020	Anulação de Alocação para Centro de Custo (UFAL) Transferência: 1100168/2020	1100168	EQUIP. MATERIAL PERMANENTE	-14,52D
15/12/2020	Anulação de Alocação para Centro de Custo (UFAL) Transferência: 1100218/2020	1100218	MAT. CONSUMO	-28,48D
16/12/2020	Empenho - Credor: VITRALAB EQUIPAMENTOS E SUPRIMENTOS PARA LABORATORIOS E HOSPITAIS EIRELI Empenho: 801019/2020	801019	EQUIP. MATERIAL PERMANENTE	-2.100,00D
16/12/2020	Empenho - Credor: JUCELINO DE SOUZA BATISTA EIRELI Empenho: 801020/2020	801020	EQUIP. MATERIAL PERMANENTE	-95,89D
17/12/2020	Empenho - Credor: SUL.COM ATACADO E VAREJO LTDA - EPP Empenho: 801050/2020	801050	MAT. CONSUMO	-398,14D
17/12/2020	Empenho - Credor: VITRALAB EQUIPAMENTOS E SUPRIMENTOS PARA LABORATORIOS E HOSPITAIS EIRELI Empenho: 801051/2020	801051	MAT. CONSUMO	-84,50D
17/12/2020	Empenho - Credor: REY-GLASS COMERCIAL LTDA - EPP Empenho: 801052/2020	801052	MAT. CONSUMO	-166,65D
17/12/2020	Empenho - Credor: REY-GLASS COMERCIAL LTDA - EPP Empenho: 801053/2020	801053	MAT. CONSUMO	-94,00D
17/12/2020	Empenho - Credor: ENZILABOR PRODUTOS LABORATORIAIS E HOSPITALARES EIRELI Empenho: 801054/2020	801054	MAT. CONSUMO	-232,00D
17/12/2020	Empenho - Credor: F. MARQUES DE SA Empenho: 801062/2020	801062	MAT. CONSUMO	-1.936,00D
17/12/2020	Empenho - Credor: MULTIPLIER DISTRIBUIDORA EIRELI - EPP Empenho: 801061/2020	801061	MAT. CONSUMO	-247,88D
17/12/2020	Empenho - Credor: BC AGRO COMERCIO DE SEMENTES EIRELI Empenho: 801068/2020	801068	MAT. CONSUMO	-2.404,80D
17/12/2020	Empenho - Credor: ENZILABOR PRODUTOS LABORATORIAIS E HOSPITALARES EIRELI Empenho: 801070/2020	801070	MAT. CONSUMO	-2.320,00D
17/12/2020	Empenho - Credor: REY-GLASS COMERCIAL LTDA - EPP Empenho: 801071/2020	801071	MAT. CONSUMO	-548,30D
17/12/2020	Empenho - Credor: REY-GLASS COMERCIAL LTDA - EPP Empenho: 801072/2020	801072	MAT. CONSUMO	-539,80D
17/12/2020	Empenho - Credor: SUL.COM ATACADO E VAREJO LTDA - EPP Empenho: 801076/2020	801076	MAT. CONSUMO	-1.064,00D
17/12/2020	Empenho - Credor: REY-GLASS COMERCIAL LTDA - EPP Empenho: 801078/2020	801078	MAT. CONSUMO	-516,81D
17/12/2020	Empenho - Credor: VITRALAB EQUIPAMENTOS E SUPRIMENTOS PARA LABORATORIOS E HOSPITAIS EIRELI Empenho: 801079/2020	801079	MAT. CONSUMO	-260,00D
17/12/2020	Empenho - Credor: BC AGRO COMERCIO DE SEMENTES EIRELI Empenho: 801080/2020	801080	MAT. CONSUMO	-384,70D
17/12/2020	Empenho - Credor: REY-GLASS COMERCIAL LTDA - EPP Empenho: 801082/2020	801082	MAT. CONSUMO	-246,50D
17/12/2020	Liberação de Saldo de Req. SOLICITAÇÃO DE MATERIAL DE UM REGISTRO DE PREÇOS (3024/2020)	3024202015	EQUIP. MATERIAL PERMANENTE	5.082,17C
17/12/2020	Liberação de Saldo de Req. SOLICITAÇÃO DE MATERIAL DE UM REGISTRO DE PREÇOS (3029/2020)	3029202015	EQUIP. MATERIAL PERMANENTE	1.419,00C
17/12/2020	Liberação de Saldo de Req. SOLICITAÇÃO DE MATERIAL DE UM REGISTRO DE PREÇOS (3031/2020)	3031202015	EQUIP. MATERIAL PERMANENTE	1.295,00C
17/12/2020	Liberação de Saldo de Req. SOLICITAÇÃO DE MATERIAL DE UM REGISTRO DE PREÇOS (3043/2020)	3043202015	EQUIP. MATERIAL PERMANENTE	1.700,00C
17/12/2020	Liberação de Saldo de Req. SOLICITAÇÃO DE MATERIAL DE UM REGISTRO DE PREÇOS (3052/2020)	3052202015	EQUIP. MATERIAL PERMANENTE	979,69C
17/12/2020	Liberação de Saldo de Req. SOLICITAÇÃO DE MATERIAL DE UM REGISTRO DE PREÇOS (3053/2020)	3053202015	EQUIP. MATERIAL PERMANENTE	1.390,00C
17/12/2020	Liberação de Saldo de Req. SOLICITAÇÃO DE MATERIAL DE UM REGISTRO DE PREÇOS (3054/2020)	3054202015	EQUIP. MATERIAL PERMANENTE	1.348,00C
17/12/2020	Liberação de Saldo de Req. SOLICITAÇÃO DE MATERIAL DE UM REGISTRO DE PREÇOS (3079/2020)	3079202015	EQUIP. MATERIAL PERMANENTE	1.942,57C
17/12/2020	Liberação de Saldo de Req. SOLICITAÇÃO DE MATERIAL DE UM REGISTRO DE PREÇOS (3082/2020)	3082202015	EQUIP. MATERIAL PERMANENTE	450,00C

Data	Operação	Documento	Natureza da Despesa	Valor (R\$)
17/12/2020	Liberação de Saldo de Req. SOLICITAÇÃO DE MATERIAL DE UM REGISTRO DE PREÇOS (3083/2020)	3083202015	EQUIP. MATERIAL PERMANENTE	680,92C
17/12/2020	Liberação de Saldo de Req. SOLICITAÇÃO DE MATERIAL DE UM REGISTRO DE PREÇOS (3084/2020)	3084202015	EQUIP. MATERIAL PERMANENTE	486,99C
17/12/2020	Liberação de Saldo de Req. SOLICITAÇÃO DE MATERIAL DE UM REGISTRO DE PREÇOS (3085/2020)	3085202015	EQUIP. MATERIAL PERMANENTE	1.346,90C
17/12/2020	Liberação de Saldo de Req. SOLICITAÇÃO DE MATERIAL DE UM REGISTRO DE PREÇOS (3086/2020)	3086202015	EQUIP. MATERIAL PERMANENTE	210,00C
17/12/2020	Liberação de Saldo de Req. SOLICITAÇÃO DE MATERIAL DE UM REGISTRO DE PREÇOS (3118/2020)	3118202015	EQUIP. MATERIAL PERMANENTE	958,90C
17/12/2020	Liberação de Saldo de Req. SOLICITAÇÃO DE MATERIAL DE UM REGISTRO DE PREÇOS (3055/2020)	3055202015	EQUIP. MATERIAL PERMANENTE	539,99C
17/12/2020	Liberação de Saldo de Req. SOLICITAÇÃO DE MATERIAL DE UM REGISTRO DE PREÇOS (3021/2020)	3021202015	EQUIP. MATERIAL PERMANENTE	1.200,00C
17/12/2020	Liberação de Saldo de Req. SOLICITAÇÃO DE MATERIAL DE UM REGISTRO DE PREÇOS (3032/2020)	3032202015	EQUIP. MATERIAL PERMANENTE	3.599,99C
17/12/2020	Liberação de Saldo de Req. SOLICITAÇÃO DE MATERIAL DE UM REGISTRO DE PREÇOS (3039/2020)	3039202015	EQUIP. MATERIAL PERMANENTE	1.261,02C
17/12/2020	Liberação de Saldo de Req. SOLICITAÇÃO DE MATERIAL DE UM REGISTRO DE PREÇOS (3081/2020)	3081202015	EQUIP. MATERIAL PERMANENTE	2.061,00C
17/12/2020	Liberação de Saldo de Req. SOLICITAÇÃO DE MATERIAL DE UM REGISTRO DE PREÇOS (3122/2020)	3122202015	EQUIP. MATERIAL PERMANENTE	2.105,00C
17/12/2020	Liberação de Saldo de Req. SOLICITAÇÃO DE MATERIAL DE UM REGISTRO DE PREÇOS (3117/2020)	3117202015	EQUIP. MATERIAL PERMANENTE	3.300,00C
17/12/2020	Liberação de Saldo de Req. SOLICITAÇÃO DE MATERIAL DE UM REGISTRO DE PREÇOS (3119/2020)	3119202015	EQUIP. MATERIAL PERMANENTE	1.650,00C
17/12/2020	Liberação de Saldo de Req. SOLICITAÇÃO DE MATERIAL DE UM REGISTRO DE PREÇOS (3123/2020)	3123202015	EQUIP. MATERIAL PERMANENTE	3.800,00C
18/12/2020	Anulação de Empenho	801033	SERV. PESSOA JURÍDICA	1.992,81C
19/12/2020	Liberação de Saldo de Req. SOLICITAÇÃO DE MATERIAL DE UM REGISTRO DE PREÇOS (3023/2020)	3023202015	EQUIP. MATERIAL PERMANENTE	2.100,00C
19/12/2020	Liberação de Saldo de Req. SOLICITAÇÃO DE MATERIAL DE UM REGISTRO DE PREÇOS (3124/2020)	3124202015	EQUIP. MATERIAL PERMANENTE	95,89C
20/12/2020	Empenho - Credor: BC AGRO COMERCIO DE SEMENTES EIRELI Empenho: 801085/2020	801085	MAT. CONSUMO	-975,25D
20/12/2020	Empenho - Credor: SUL.COM ATACADO E VAREJO LTDA - EPP Empenho: 801087/2020	801087	MAT. CONSUMO	-144,00D
20/12/2020	Empenho - Credor: REY-GLASS COMERCIAL LTDA - EPP Empenho: 801088/2020	801088	MAT. CONSUMO	-521,96D
20/12/2020	Empenho - Credor: VITRALAB EQUIPAMENTOS E SUPRIMENTOS PARA LABORATORIOS E HOSPITAIS EIRELI Empenho: 801089/2020	801089	MAT. CONSUMO	-32,80D
20/12/2020	Empenho - Credor: REY-GLASS COMERCIAL LTDA - EPP Empenho: 801090/2020	801090	MAT. CONSUMO	-2.896,88D
20/12/2020	Empenho - Credor: MULTIPLIER DISTRIBUIDORA EIRELI - EPP Empenho: 801091/2020	801091	MAT. CONSUMO	-143,12D
20/12/2020	Empenho - Credor: CCK COMERCIAL EIRELI Empenho: 801130/2020	801130	MAT. CONSUMO	-174,95D
20/12/2020	Empenho - Credor: CCK COMERCIAL EIRELI Empenho: 801131/2020	801131	MAT. CONSUMO	-632,81D
20/12/2020	Empenho - Credor: GGV COMERCIAL EIRELI Empenho: 801132/2020	801132	MAT. CONSUMO	-399,90D
20/12/2020	Empenho - Credor: GGV COMERCIAL EIRELI Empenho: 801133/2020	801133	MAT. CONSUMO	-183,44D
20/12/2020	Empenho - Credor: QUALY COMERCIAL LTDA-EPP Empenho: 801135/2020	801135	MAT. CONSUMO	-811,50D
21/12/2020	Empenho - Credor: QUALY COMERCIAL LTDA-EPP Empenho: 801136/2020	801136	MAT. CONSUMO	-929,99D
21/12/2020	Empenho - Credor: QUALY COMERCIAL LTDA-EPP Empenho: 801137/2020	801137	MAT. CONSUMO	-479,60D
21/12/2020	Empenho - Credor: QUALY COMERCIAL LTDA-EPP Empenho: 801141/2020	801141	MAT. CONSUMO	-147,15D
21/12/2020	Empenho - Credor: GLASSLAB ARTIGOS PARA LABORATORIO LTDA Empenho: 801145/2020	801145	MAT. CONSUMO	-328,11D
21/12/2020	Empenho - Credor: GLASSLAB ARTIGOS PARA LABORATORIO LTDA Empenho: 801146/2020	801146	MAT. CONSUMO	-301,80D
21/12/2020	Empenho - Credor: SCHARLAB BRASIL MATERIAL PARA LABORATORIO S/A Empenho: 801150/2020	801150	MAT. CONSUMO	-212,38D
21/12/2020	Empenho - Credor: BIO SCIE INDUSTRIA E COMERCIO LTDA Empenho: 801153/2020	801153	MAT. CONSUMO	-413,40D
21/12/2020	Empenho - Credor: BRIMAX COMERCIO E REPRESENTACOES - EIRELI Empenho: 801154/2020	801154	MAT. CONSUMO	-3.025,00D

Data	Operação	Documento	Natureza da Despesa	Valor (R\$)
21/12/2020	Empenho - Credor: LUMEN COMERCIO E SERVICOS DE MOTORES ELETRICOS EIRELI Empenho: 801156/2020	801156	MAT. CONSUMO	-220,70D
21/12/2020	Empenho - Credor: CENTAURO INOVAÇÕES TECNOLOGIAS LTDA Empenho: 801158/2020	801158	MAT. CONSUMO	-389,40D
21/12/2020	Empenho - Credor: UNITY INSTRUMENTOS DE TESTE E MEDICAO LTDA - ME Empenho: 801163/2020	801163	MAT. CONSUMO	-156,00D
21/12/2020	Empenho - Credor: JOSIEL DANILO DA SILVA Empenho: 801165/2020	801165	MAT. CONSUMO	-487,34D
21/12/2020	Empenho - Credor: LAB VISION - COMERCIO DE PRODUTOS LABORATORIAIS LTDA Empenho: 801168/2020	801168	MAT. CONSUMO	-39,45D
21/12/2020	Liberação de Saldo de Req. SOLICITAÇÃO DE MATERIAL DE UM REGISTRO DE PREÇOS (2316/2020)	2316202015	MAT. CONSUMO	398,14C
22/12/2020	Reforço de Empenho	801182	SERV. PESSOA JURÍDICA	-775,20D
22/12/2020	Anulação de Empenho	801183	MAT. CONSUMO	1.585,00C
22/12/2020	Anulação de Empenho	801181	MAT. CONSUMO	351,00C
22/12/2020	Liberação de Saldo de Req. SOLICITAÇÃO DE MATERIAL DE UM REGISTRO DE PREÇOS (2495/2020)	2495202015	MAT. CONSUMO	84,50C
22/12/2020	Liberação de Saldo de Req. SOLICITAÇÃO DE MATERIAL DE UM REGISTRO DE PREÇOS (2564/2020)	2564202015	MAT. CONSUMO	166,65C
22/12/2020	Liberação de Saldo de Req. SOLICITAÇÃO DE MATERIAL DE UM REGISTRO DE PREÇOS (2590/2020)	2590202015	MAT. CONSUMO	94,00C
22/12/2020	Liberação de Saldo de Req. SOLICITAÇÃO DE MATERIAL DE UM REGISTRO DE PREÇOS (2628/2020)	2628202015	MAT. CONSUMO	232,00C
23/12/2020	Liberação de Saldo de Req. SOLICITAÇÃO DE MATERIAL DE UM REGISTRO DE PREÇOS (3014/2020)	3014202015	MAT. CONSUMO	100,00C
23/12/2020	Requisição de SOLICITAÇÃO DE MATERIAL DE UM REGISTRO DE PREÇOS (3378/2020)	3378202015	MAT. CONSUMO	-100,00D
24/12/2020	Alocação para Centro de Custo (UFAL) Transferência: 1100741/2020	1100741	MAT. CONSUMO	100.158,44C
25/12/2020	Liberação de Saldo de Req. SOLICITAÇÃO DE MATERIAL DE UM REGISTRO DE PREÇOS (2753/2020)	2753202015	MAT. CONSUMO	1.936,00C
25/12/2020	Liberação de Saldo de Req. SOLICITAÇÃO DE MATERIAL DE UM REGISTRO DE PREÇOS (2747/2020)	2747202015	MAT. CONSUMO	247,88C
25/12/2020	Liberação de Saldo de Req. SOLICITAÇÃO DE MATERIAL DE UM REGISTRO DE PREÇOS (2748/2020)	2748202015	MAT. CONSUMO	2.404,80C
25/12/2020	Liberação de Saldo de Req. SOLICITAÇÃO DE MATERIAL DE UM REGISTRO DE PREÇOS (2749/2020)	2749202015	MAT. CONSUMO	2.320,00C
25/12/2020	Liberação de Saldo de Req. SOLICITAÇÃO DE MATERIAL DE UM REGISTRO DE PREÇOS (2751/2020)	2751202015	MAT. CONSUMO	548,30C
25/12/2020	Requisição de SOLICITAÇÃO DE MATERIAL DE UM REGISTRO DE PREÇOS (3479/2020)	3479202015	MAT. CONSUMO	-384,00D
25/12/2020	Requisição de SOLICITAÇÃO DE MATERIAL DE UM REGISTRO DE PREÇOS (3480/2020)	3480202015	MAT. CONSUMO	-78,15D
25/12/2020	Requisição de SOLICITAÇÃO DE MATERIAL DE UM REGISTRO DE PREÇOS (3481/2020)	3481202015	MAT. CONSUMO	-26,50D
25/12/2020	Requisição de SOLICITAÇÃO DE MATERIAL DE UM REGISTRO DE PREÇOS (3482/2020)	3482202015	MAT. CONSUMO	-165,50D
26/12/2020	Requisição de SOLICITAÇÃO DE MATERIAL DE UM REGISTRO DE PREÇOS (3483/2020)	3483202015	MAT. CONSUMO	-226,06D
26/12/2020	Requisição de SOLICITAÇÃO DE MATERIAL DE UM REGISTRO DE PREÇOS (3484/2020)	3484202015	MAT. CONSUMO	-282,26D
26/12/2020	Requisição de SOLICITAÇÃO DE MATERIAL DE UM REGISTRO DE PREÇOS (3485/2020)	3485202015	MAT. CONSUMO	-223,62D
26/12/2020	Requisição de SOLICITAÇÃO DE MATERIAL DE UM REGISTRO DE PREÇOS (3486/2020)	3486202015	MAT. CONSUMO	-448,00D
26/12/2020	Requisição de SOLICITAÇÃO DE MATERIAL DE UM REGISTRO DE PREÇOS (3487/2020)	3487202015	MAT. CONSUMO	-2.066,44D
26/12/2020	Requisição de SOLICITAÇÃO DE MATERIAL DE UM REGISTRO DE PREÇOS (3488/2020)	3488202015	MAT. CONSUMO	-411,30D
26/12/2020	Requisição de SOLICITAÇÃO DE MATERIAL DE UM REGISTRO DE PREÇOS (3489/2020)	3489202015	MAT. CONSUMO	-166,50D
26/12/2020	Requisição de SOLICITAÇÃO DE MATERIAL DE UM REGISTRO DE PREÇOS (3490/2020)	3490202015	MAT. CONSUMO	-92,82D
26/12/2020	Requisição de SOLICITAÇÃO DE MATERIAL DE UM REGISTRO DE PREÇOS (3491/2020)	3491202015	MAT. CONSUMO	-120,00D
26/12/2020	Requisição de SOLICITAÇÃO DE MATERIAL DE UM REGISTRO DE PREÇOS (3424/2020)	3424202015	MAT. CONSUMO	-344,54D
26/12/2020	Requisição de SOLICITAÇÃO DE MATERIAL DE UM REGISTRO DE PREÇOS (3428/2020)	3428202015	MAT. CONSUMO	-268,70D
26/12/2020	Requisição de SOLICITAÇÃO DE MATERIAL DE UM REGISTRO DE PREÇOS (3429/2020)	3429202015	MAT. CONSUMO	-23,80D
26/12/2020	Requisição de SOLICITAÇÃO DE MATERIAL DE UM REGISTRO DE PREÇOS (3430/2020)	3430202015	MAT. CONSUMO	-168,21D
26/12/2020	Requisição de SOLICITAÇÃO DE MATERIAL DE UM REGISTRO DE PREÇOS (3431/2020)	3431202015	MAT. CONSUMO	-61,97D

Data	Operação	Documento	Natureza da Despesa	Valor (R\$)
26/12/2020	Requisição de SOLICITAÇÃO DE MATERIAL DE UM REGISTRO DE PREÇOS (3433/2020)	3433202015	MAT. CONSUMO	-680,36D
26/12/2020	Requisição de SOLICITAÇÃO DE MATERIAL DE UM REGISTRO DE PREÇOS (3440/2020)	3440202015	MAT. CONSUMO	-1.324,60D
26/12/2020	Requisição de SOLICITAÇÃO DE MATERIAL DE UM REGISTRO DE PREÇOS (3448/2020)	3448202015	MAT. CONSUMO	-2.001,22D
26/12/2020	Requisição de SOLICITAÇÃO DE MATERIAL DE UM REGISTRO DE PREÇOS (3449/2020)	3449202015	MAT. CONSUMO	-522,46D
26/12/2020	Requisição de SOLICITAÇÃO DE MATERIAL DE UM REGISTRO DE PREÇOS (3450/2020)	3450202015	MAT. CONSUMO	-547,88D
26/12/2020	Requisição de SOLICITAÇÃO DE MATERIAL DE UM REGISTRO DE PREÇOS (3454/2020)	3454202015	MAT. CONSUMO	-466,40D
26/12/2020	Requisição de SOLICITAÇÃO DE MATERIAL DE UM REGISTRO DE PREÇOS (3456/2020)	3456202015	MAT. CONSUMO	-722,00D
26/12/2020	Requisição de SOLICITAÇÃO DE MATERIAL DE UM REGISTRO DE PREÇOS (3458/2020)	3458202015	MAT. CONSUMO	-728,00D
26/12/2020	Requisição de SOLICITAÇÃO DE MATERIAL DE UM REGISTRO DE PREÇOS (3460/2020)	3460202015	MAT. CONSUMO	-277,00D
26/12/2020	Requisição de SOLICITAÇÃO DE MATERIAL DE UM REGISTRO DE PREÇOS (3462/2020)	3462202015	MAT. CONSUMO	-94,20D
26/12/2020	Requisição de SOLICITAÇÃO DE MATERIAL DE UM REGISTRO DE PREÇOS (3465/2020)	3465202015	MAT. CONSUMO	-428,20D
26/12/2020	Requisição de SOLICITAÇÃO DE MATERIAL DE UM REGISTRO DE PREÇOS (3496/2020)	3496202015	MAT. CONSUMO	-1.644,90D
26/12/2020	Requisição de SOLICITAÇÃO DE MATERIAL DE UM REGISTRO DE PREÇOS (3497/2020)	3497202015	MAT. CONSUMO	-2.070,60D
26/12/2020	Requisição de SOLICITAÇÃO DE MATERIAL DE UM REGISTRO DE PREÇOS (3498/2020)	3498202015	MAT. CONSUMO	-192,35D
26/12/2020	Requisição de SOLICITAÇÃO DE MATERIAL DE UM REGISTRO DE PREÇOS (3501/2020)	3501202015	MAT. CONSUMO	-174,95D
26/12/2020	Requisição de SOLICITAÇÃO DE MATERIAL DE UM REGISTRO DE PREÇOS (3503/2020)	3503202015	MAT. CONSUMO	-271,00D
26/12/2020	Requisição de SOLICITAÇÃO DE MATERIAL DE UM REGISTRO DE PREÇOS (3504/2020)	3504202015	MAT. CONSUMO	-1.893,50D
26/12/2020	Requisição de SOLICITAÇÃO DE MATERIAL DE UM REGISTRO DE PREÇOS (3506/2020)	3506202015	MAT. CONSUMO	-1.155,00D
26/12/2020	Requisição de SOLICITAÇÃO DE MATERIAL DE UM REGISTRO DE PREÇOS (3528/2020)	3528202015	MAT. CONSUMO	-829,98D
26/12/2020	Requisição de SOLICITAÇÃO DE MATERIAL DE UM REGISTRO DE PREÇOS (3529/2020)	3529202015	MAT. CONSUMO	-427,85D
26/12/2020	Requisição de SOLICITAÇÃO DE MATERIAL DE UM REGISTRO DE PREÇOS (3530/2020)	3530202015	MAT. CONSUMO	-71,73D
26/12/2020	Requisição de SOLICITAÇÃO DE MATERIAL DE UM REGISTRO DE PREÇOS (3531/2020)	3531202015	MAT. CONSUMO	-192,00D
26/12/2020	Requisição de SOLICITAÇÃO DE MATERIAL DE UM REGISTRO DE PREÇOS (3366/2020)	3366202015	MAT. CONSUMO	-489,75D
26/12/2020	Requisição de SOLICITAÇÃO DE MATERIAL DE UM REGISTRO DE PREÇOS (3367/2020)	3367202015	MAT. CONSUMO	-3.502,10D
26/12/2020	Requisição de SOLICITAÇÃO DE MATERIAL DE UM REGISTRO DE PREÇOS (3368/2020)	3368202015	MAT. CONSUMO	-89,79D
26/12/2020	Requisição de SOLICITAÇÃO DE MATERIAL DE UM REGISTRO DE PREÇOS (3369/2020)	3369202015	MAT. CONSUMO	-140,90D
26/12/2020	Requisição de SOLICITAÇÃO DE MATERIAL DE UM REGISTRO DE PREÇOS (3370/2020)	3370202015	MAT. CONSUMO	-200,00D
26/12/2020	Requisição de SOLICITAÇÃO DE MATERIAL DE UM REGISTRO DE PREÇOS (3371/2020)	3371202015	MAT. CONSUMO	-143,45D
26/12/2020	Liberação de Saldo de Req. SOLICITAÇÃO DE MATERIAL DE UM REGISTRO DE PREÇOS (2755/2020)	2755202015	MAT. CONSUMO	539,80C
27/12/2020	Empenho - Credor: F. MARQUES DE SA Empenho: 801281/2020	801281	MAT. CONSUMO	-591,80D
27/12/2020	Empenho - Credor: F. MARQUES DE SA Empenho: 801282/2020	801282	MAT. CONSUMO	-46,80D
27/12/2020	Empenho - Credor: F. MARQUES DE SA Empenho: 801283/2020	801283	MAT. CONSUMO	-225,00D
27/12/2020	Empenho - Credor: F. MARQUES DE SA Empenho: 801284/2020	801284	MAT. CONSUMO	-1.936,00D
27/12/2020	Liberação de Saldo de Req. SOLICITAÇÃO DE MATERIAL DE UM REGISTRO DE PREÇOS (2762/2020)	2762202015	MAT. CONSUMO	1.064,00C
27/12/2020	Liberação de Saldo de Req. SOLICITAÇÃO DE MATERIAL DE UM REGISTRO DE PREÇOS (2769/2020)	2769202015	MAT. CONSUMO	516,81C
27/12/2020	Liberação de Saldo de Req. SOLICITAÇÃO DE MATERIAL DE UM REGISTRO DE PREÇOS (2771/2020)	2771202015	MAT. CONSUMO	260,00C
27/12/2020	Liberação de Saldo de Req. SOLICITAÇÃO DE MATERIAL DE UM REGISTRO DE PREÇOS (2772/2020)	2772202015	MAT. CONSUMO	384,70C
27/12/2020	Liberação de Saldo de Req. SOLICITAÇÃO DE MATERIAL DE UM REGISTRO DE PREÇOS (2777/2020)	2777202015	MAT. CONSUMO	246,50C
27/12/2020	Liberação de Saldo de Req. SOLICITAÇÃO DE MATERIAL DE UM REGISTRO DE PREÇOS (2779/2020)	2779202015	MAT. CONSUMO	975,25C

Data	Operação	Documento	Natureza da Despesa	Valor (R\$)
27/12/2020	Liberação de Saldo de Req. SOLICITAÇÃO DE MATERIAL DE UM REGISTRO DE PREÇOS (2788/2020)	2788202015	MAT. CONSUMO	144,00C
27/12/2020	Liberação de Saldo de Req. SOLICITAÇÃO DE MATERIAL DE UM REGISTRO DE PREÇOS (2796/2020)	2796202015	MAT. CONSUMO	521,96C
27/12/2020	Liberação de Saldo de Req. SOLICITAÇÃO DE MATERIAL DE UM REGISTRO DE PREÇOS (2797/2020)	2797202015	MAT. CONSUMO	32,80C
27/12/2020	Liberação de Saldo de Req. SOLICITAÇÃO DE MATERIAL DE UM REGISTRO DE PREÇOS (2870/2020)	2870202015	MAT. CONSUMO	2.896,88C
27/12/2020	Liberação de Saldo de Req. SOLICITAÇÃO DE MATERIAL DE UM REGISTRO DE PREÇOS (3035/2020)	3035202015	MAT. CONSUMO	143,12C
27/12/2020	Liberação de Saldo de Req. SOLICITAÇÃO DE MATERIAL DE UM REGISTRO DE PREÇOS (2756/2020)	2756202015	MAT. CONSUMO	174,95C
27/12/2020	Liberação de Saldo de Req. SOLICITAÇÃO DE MATERIAL DE UM REGISTRO DE PREÇOS (2781/2020)	2781202015	MAT. CONSUMO	632,81C
27/12/2020	Liberação de Saldo de Req. SOLICITAÇÃO DE MATERIAL DE UM REGISTRO DE PREÇOS (2758/2020)	2758202015	MAT. CONSUMO	399,90C
27/12/2020	Liberação de Saldo de Req. SOLICITAÇÃO DE MATERIAL DE UM REGISTRO DE PREÇOS (2783/2020)	2783202015	MAT. CONSUMO	183,44C
27/12/2020	Liberação de Saldo de Req. SOLICITAÇÃO DE MATERIAL DE UM REGISTRO DE PREÇOS (2770/2020)	2770202015	MAT. CONSUMO	811,50C
27/12/2020	Liberação de Saldo de Req. SOLICITAÇÃO DE MATERIAL DE UM REGISTRO DE PREÇOS (2793/2020)	2793202015	MAT. CONSUMO	929,99C
27/12/2020	Liberação de Saldo de Req. SOLICITAÇÃO DE MATERIAL DE UM REGISTRO DE PREÇOS (3033/2020)	3033202015	MAT. CONSUMO	479,60C
27/12/2020	Liberação de Saldo de Req. SOLICITAÇÃO DE MATERIAL DE UM REGISTRO DE PREÇOS (3036/2020)	3036202015	MAT. CONSUMO	147,15C
27/12/2020	Liberação de Saldo de Req. SOLICITAÇÃO DE MATERIAL DE UM REGISTRO DE PREÇOS (2775/2020)	2775202015	MAT. CONSUMO	328,11C
27/12/2020	Liberação de Saldo de Req. SOLICITAÇÃO DE MATERIAL DE UM REGISTRO DE PREÇOS (2867/2020)	2867202015	MAT. CONSUMO	301,80C
27/12/2020	Liberação de Saldo de Req. SOLICITAÇÃO DE MATERIAL DE UM REGISTRO DE PREÇOS (2912/2020)	2912202015	MAT. CONSUMO	212,38C
27/12/2020	Liberação de Saldo de Req. SOLICITAÇÃO DE MATERIAL DE UM REGISTRO DE PREÇOS (2913/2020)	2913202015	MAT. CONSUMO	413,40C
27/12/2020	Liberação de Saldo de Req. SOLICITAÇÃO DE MATERIAL DE UM REGISTRO DE PREÇOS (2956/2020)	2956202015	MAT. CONSUMO	3.025,00C
27/12/2020	Liberação de Saldo de Req. SOLICITAÇÃO DE MATERIAL DE UM REGISTRO DE PREÇOS (2961/2020)	2961202015	MAT. CONSUMO	220,70C
27/12/2020	Liberação de Saldo de Req. SOLICITAÇÃO DE MATERIAL DE UM REGISTRO DE PREÇOS (3013/2020)	3013202015	MAT. CONSUMO	389,40C
27/12/2020	Liberação de Saldo de Req. SOLICITAÇÃO DE MATERIAL DE UM REGISTRO DE PREÇOS (3015/2020)	3015202015	MAT. CONSUMO	156,00C
27/12/2020	Liberação de Saldo de Req. SOLICITAÇÃO DE MATERIAL DE UM REGISTRO DE PREÇOS (3020/2020)	3020202015	MAT. CONSUMO	487,34C
27/12/2020	Liberação de Saldo de Req. SOLICITAÇÃO DE MATERIAL DE UM REGISTRO DE PREÇOS (3022/2020)	3022202015	MAT. CONSUMO	39,45C
28/12/2020	Anulação de Alocação para Centro de Custo (UFAL) Transferência: 1100285/2020	1100285	SERV. PESSOA JURÍDICA	-12.803,22D
28/12/2020	Empenho - Credor: CCK COMERCIAL EIRELI Empenho: 801298/2020	801298	MAT. CONSUMO	-489,75D
28/12/2020	Empenho - Credor: SUL.COM ATACADO E VAREJO LTDA - EPP Empenho: 801299/2020	801299	MAT. CONSUMO	-3.502,10D
28/12/2020	Empenho - Credor: SUL.COM ATACADO E VAREJO LTDA - EPP Empenho: 801300/2020	801300	MAT. CONSUMO	-89,79D
28/12/2020	Empenho - Credor: GGV COMERCIAL EIRELI Empenho: 801301/2020	801301	MAT. CONSUMO	-140,90D
28/12/2020	Empenho - Credor: GGV COMERCIAL EIRELI Empenho: 801312/2020	801312	MAT. CONSUMO	-143,45D
28/12/2020	Empenho - Credor: VITRALAB EQUIPAMENTOS E SUPRIMENTOS PARA LABORATORIOS E HOSPITAIS EIRELI Empenho: 801317/2020	801317	MAT. CONSUMO	-120,00D
28/12/2020	Empenho - Credor: PER-LAB INDUSTRIA E COMERCIO DE VIDROS PARA LABS LTDA Empenho: 801318/2020	801318	MAT. CONSUMO	-92,82D
28/12/2020	Empenho - Credor: PER-LAB INDUSTRIA E COMERCIO DE VIDROS PARA LABS LTDA Empenho: 801322/2020	801322	MAT. CONSUMO	-166,50D

Data	Operação	Documento	Natureza da Despesa	Valor (R\$)
28/12/2020	Empenho - Credor: VITRALAB EQUIPAMENTOS E SUPRIMENTOS PARA LABORATORIOS E HOSPITAIS EIRELI Empenho: 801332/2020	801332	MAT. CONSUMO	-411,30D
28/12/2020	Empenho - Credor: QUALY COMERCIAL LTDA-EPP Empenho: 801333/2020	801333	MAT. CONSUMO	-2.066,44D
28/12/2020	Empenho - Credor: CCK COMERCIAL EIRELI Empenho: 801334/2020	801334	MAT. CONSUMO	-139,96D
28/12/2020	Empenho - Credor: BC AGRO COMERCIO DE SEMENTES EIRELI Empenho: 801335/2020	801335	MAT. CONSUMO	-192,35D
28/12/2020	Empenho - Credor: F. MARQUES DE SA Empenho: 801336/2020	801336	MAT. CONSUMO	-2.070,60D
28/12/2020	Empenho - Credor: REY-GLASS COMERCIAL LTDA - EPP Empenho: 801337/2020	801337	MAT. CONSUMO	-1.644,90D
28/12/2020	Empenho - Credor: MUNDIAL GLASS PRODUTOS PARA LABORATORIO - EIRELI - ME Empenho: 801338/2020	801338	MAT. CONSUMO	-448,00D
28/12/2020	Empenho - Credor: LAB VISION - COMERCIO DE PRODUTOS LABORATORIAIS LTDA Empenho: 801339/2020	801339	MAT. CONSUMO	-223,62D
28/12/2020	Requisição de SOLICITAÇÃO DE MATERIAL DE UM REGISTRO DE PREÇOS (3604/2020)	3604202015	MAT. CONSUMO	-528,00D
28/12/2020	Liberação de Saldo de Req. SOLICITAÇÃO DE MATERIAL DE UM REGISTRO DE PREÇOS (2872/2020)	2872202015	MAT. CONSUMO	56,00C
28/12/2020	Liberação de Saldo de Req. SOLICITAÇÃO DE MATERIAL DE UM REGISTRO DE PREÇOS (3378/2020)	3378202015	MAT. CONSUMO	100,00C
28/12/2020	Liberação de Saldo de Req. SOLICITAÇÃO DE MATERIAL DE UM REGISTRO DE PREÇOS (3087/2020)	3087202015	MAT. CONSUMO	48,57C
28/12/2020	Liberação de Saldo de Req. SOLICITAÇÃO DE MATERIAL DE UM REGISTRO DE PREÇOS (2778/2020)	2778202015	MAT. CONSUMO	560,00C
28/12/2020	Requisição de SOLICITAÇÃO DE MATERIAL DE UM REGISTRO DE PREÇOS (3624/2020)	3624202015	MAT. CONSUMO	-12.470,15D
28/12/2020	Requisição de SOLICITAÇÃO DE MATERIAL DE UM REGISTRO DE PREÇOS (3629/2020)	3629202015	MAT. CONSUMO	-580,00D
28/12/2020	Requisição de SOLICITAÇÃO DE MATERIAL DE UM REGISTRO DE PREÇOS (3631/2020)	3631202015	MAT. CONSUMO	-356,12D
28/12/2020	Requisição de SOLICITAÇÃO DE MATERIAL DE UM REGISTRO DE PREÇOS (3634/2020)	3634202015	MAT. CONSUMO	-207,75D
28/12/2020	Requisição de SOLICITAÇÃO DE MATERIAL DE UM REGISTRO DE PREÇOS (3637/2020)	3637202015	MAT. CONSUMO	-487,90D
28/12/2020	Requisição de SOLICITAÇÃO DE MATERIAL DE UM REGISTRO DE PREÇOS (3638/2020)	3638202015	MAT. CONSUMO	-1.180,00D
28/12/2020	Requisição de SOLICITAÇÃO DE MATERIAL DE UM REGISTRO DE PREÇOS (3639/2020)	3639202015	MAT. CONSUMO	-3.540,00D
28/12/2020	Requisição de SOLICITAÇÃO DE MATERIAL DE UM REGISTRO DE PREÇOS (3640/2020)	3640202015	MAT. CONSUMO	-304,35D
28/12/2020	Requisição de SOLICITAÇÃO DE MATERIAL DE UM REGISTRO DE PREÇOS (3642/2020)	3642202015	MAT. CONSUMO	-728,00D
28/12/2020	Requisição de SOLICITAÇÃO DE MATERIAL DE UM REGISTRO DE PREÇOS (3655/2020)	3655202015	MAT. CONSUMO	-400,00D
28/12/2020	Requisição de SOLICITAÇÃO DE MATERIAL DE UM REGISTRO DE PREÇOS (3657/2020)	3657202015	MAT. CONSUMO	-1.060,92D
28/12/2020	Requisição de SOLICITAÇÃO DE MATERIAL DE UM REGISTRO DE PREÇOS (3659/2020)	3659202015	MAT. CONSUMO	-144,62D
28/12/2020	Requisição de SOLICITAÇÃO DE MATERIAL DE UM REGISTRO DE PREÇOS (3661/2020)	3661202015	MAT. CONSUMO	-263,60D
28/12/2020	Requisição de SOLICITAÇÃO DE MATERIAL DE UM REGISTRO DE PREÇOS (3662/2020)	3662202015	MAT. CONSUMO	-473,98D
28/12/2020	Requisição de SOLICITAÇÃO DE MATERIAL DE UM REGISTRO DE PREÇOS (3663/2020)	3663202015	MAT. CONSUMO	-75,27D
28/12/2020	Requisição de SOLICITAÇÃO DE MATERIAL DE UM REGISTRO DE PREÇOS (3665/2020)	3665202015	MAT. CONSUMO	-137,10D
28/12/2020	Requisição de SOLICITAÇÃO DE MATERIAL DE UM REGISTRO DE PREÇOS (3667/2020)	3667202015	MAT. CONSUMO	-527,34D
28/12/2020	Requisição de SOLICITAÇÃO DE MATERIAL DE UM REGISTRO DE PREÇOS (3668/2020)	3668202015	MAT. CONSUMO	-66,40D
28/12/2020	Requisição de SOLICITAÇÃO DE MATERIAL DE UM REGISTRO DE PREÇOS (3670/2020)	3670202015	MAT. CONSUMO	-40,00D
28/12/2020	Requisição de SOLICITAÇÃO DE MATERIAL DE UM REGISTRO DE PREÇOS (3673/2020)	3673202015	MAT. CONSUMO	-97,98D
28/12/2020	Requisição de SOLICITAÇÃO DE MATERIAL DE UM REGISTRO DE PREÇOS (3676/2020)	3676202015	MAT. CONSUMO	-207,43D
28/12/2020	Requisição de SOLICITAÇÃO DE MATERIAL DE UM REGISTRO DE PREÇOS (3677/2020)	3677202015	MAT. CONSUMO	-123,44D
28/12/2020	Requisição de SOLICITAÇÃO DE MATERIAL DE UM REGISTRO DE PREÇOS (3678/2020)	3678202015	MAT. CONSUMO	-190,00D
28/12/2020	Requisição de SOLICITAÇÃO DE MATERIAL DE UM REGISTRO DE PREÇOS (3681/2020)	3681202015	MAT. CONSUMO	-300,00D
28/12/2020	Requisição de SOLICITAÇÃO DE MATERIAL DE UM REGISTRO DE PREÇOS (3683/2020)	3683202015	MAT. CONSUMO	-1.866,00D
28/12/2020	Requisição de SOLICITAÇÃO DE MATERIAL DE UM REGISTRO DE PREÇOS (3687/2020)	3687202015	MAT. CONSUMO	-120,78D
28/12/2020	Requisição de SOLICITAÇÃO DE MATERIAL DE UM REGISTRO DE PREÇOS (3605/2020)	3605202015	MAT. CONSUMO	-2.481,19D
28/12/2020	Requisição de SOLICITAÇÃO DE MATERIAL DE UM REGISTRO DE PREÇOS (3606/2020)	3606202015	MAT. CONSUMO	-1.764,14D

Data	Operação	Documento	Natureza da Despesa	Valor (R\$)
28/12/2020	Requisição de SOLICITAÇÃO DE MATERIAL DE UM REGISTRO DE PREÇOS (3689/2020)	3689202015	MAT. CONSUMO	-94,20D
28/12/2020	Requisição de SOLICITAÇÃO DE MATERIAL DE UM REGISTRO DE PREÇOS (3607/2020)	3607202015	MAT. CONSUMO	-282,50D
28/12/2020	Requisição de SOLICITAÇÃO DE MATERIAL DE UM REGISTRO DE PREÇOS (3609/2020)	3609202015	MAT. CONSUMO	-1.774,45D
28/12/2020	Requisição de SOLICITAÇÃO DE MATERIAL DE UM REGISTRO DE PREÇOS (3611/2020)	3611202015	MAT. CONSUMO	-1.752,00D
28/12/2020	Requisição de SOLICITAÇÃO DE MATERIAL DE UM REGISTRO DE PREÇOS (3692/2020)	3692202015	MAT. CONSUMO	-166,40D
28/12/2020	Requisição de SOLICITAÇÃO DE MATERIAL DE UM REGISTRO DE PREÇOS (3702/2020)	3702202015	MAT. CONSUMO	-509,47D
28/12/2020	Requisição de SOLICITAÇÃO DE MATERIAL DE UM REGISTRO DE PREÇOS (3704/2020)	3704202015	MAT. CONSUMO	-280,80D
28/12/2020	Requisição de SOLICITAÇÃO DE MATERIAL DE UM REGISTRO DE PREÇOS (3705/2020)	3705202015	MAT. CONSUMO	-368,06D
28/12/2020	Requisição de SOLICITAÇÃO DE MATERIAL DE UM REGISTRO DE PREÇOS (3707/2020)	3707202015	MAT. CONSUMO	-285,00D
28/12/2020	Requisição de SOLICITAÇÃO DE MATERIAL DE UM REGISTRO DE PREÇOS (3709/2020)	3709202015	MAT. CONSUMO	-277,00D
28/12/2020	Requisição de SOLICITAÇÃO DE MATERIAL DE UM REGISTRO DE PREÇOS (3711/2020)	3711202015	MAT. CONSUMO	-3.360,00D
28/12/2020	Requisição de SOLICITAÇÃO DE MATERIAL DE UM REGISTRO DE PREÇOS (3713/2020)	3713202015	MAT. CONSUMO	-1.462,30D
28/12/2020	Requisição de SOLICITAÇÃO DE MATERIAL DE UM REGISTRO DE PREÇOS (3720/2020)	3720202015	MAT. CONSUMO	-1.122,10D
28/12/2020	Requisição de SOLICITAÇÃO DE MATERIAL DE UM REGISTRO DE PREÇOS (3724/2020)	3724202015	MAT. CONSUMO	-295,00D
28/12/2020	Liberação de Saldo de Req. SOLICITAÇÃO DE MATERIAL DE UM REGISTRO DE PREÇOS (3659/2020)	3659202015	MAT. CONSUMO	144,62C
28/12/2020	Liberação de Saldo de Req. SOLICITAÇÃO DE MATERIAL DE UM REGISTRO DE PREÇOS (3663/2020)	3663202015	MAT. CONSUMO	75,27C
28/12/2020	Requisição de MATERIAL (3748/2020)	3748202001	MAT. CONSUMO	-1.192,94D
28/12/2020	Requisição de SOLICITAÇÃO DE MATERIAL DE UM REGISTRO DE PREÇOS (3749/2020)	3749202015	MAT. CONSUMO	-127,88D
28/12/2020	Requisição de SOLICITAÇÃO DE MATERIAL DE UM REGISTRO DE PREÇOS (3750/2020)	3750202015	MAT. CONSUMO	-299,33D
28/12/2020	Requisição de SOLICITAÇÃO DE MATERIAL DE UM REGISTRO DE PREÇOS (3751/2020)	3751202015	MAT. CONSUMO	-56,00D
28/12/2020	Requisição de MATERIAL (3752/2020)	3752202001	MAT. CONSUMO	-1.497,31D
28/12/2020	Requisição de SOLICITAÇÃO DE MATERIAL DE UM REGISTRO DE PREÇOS (3753/2020)	3753202015	MAT. CONSUMO	-996,32D
28/12/2020	Requisição de SOLICITAÇÃO DE MATERIAL DE UM REGISTRO DE PREÇOS (3754/2020)	3754202015	MAT. CONSUMO	-3.107,12D
28/12/2020	Requisição de SOLICITAÇÃO DE MATERIAL DE UM REGISTRO DE PREÇOS (3756/2020)	3756202015	MAT. CONSUMO	-139,96D
28/12/2020	Requisição de SOLICITAÇÃO DE MATERIAL DE UM REGISTRO DE PREÇOS (3757/2020)	3757202015	MAT. CONSUMO	-79,98D
28/12/2020	Requisição de SOLICITAÇÃO DE MATERIAL DE UM REGISTRO DE PREÇOS (3758/2020)	3758202015	MAT. CONSUMO	-81,60D
28/12/2020	Requisição de SOLICITAÇÃO DE MATERIAL DE UM REGISTRO DE PREÇOS (3755/2020)	3755202015	MAT. CONSUMO	-819,75D
28/12/2020	Requisição de SOLICITAÇÃO DE MATERIAL DE UM REGISTRO DE PREÇOS (3760/2020)	3760202015	MAT. CONSUMO	-109,66D
28/12/2020	Requisição de SOLICITAÇÃO DE MATERIAL DE UM REGISTRO DE PREÇOS (3772/2020)	3772202015	MAT. CONSUMO	-1.659,96D
28/12/2020	Requisição de SOLICITAÇÃO DE MATERIAL DE UM REGISTRO DE PREÇOS (3775/2020)	3775202015	MAT. CONSUMO	-24,00D
29/12/2020	Anulação de Alocação para Centro de Custo (UFAL) Transferência: 1100296/2020	1100296	MAT. CONSUMO	-20.594,24D
29/12/2020	Empenho - Credor: REY-GLASS COMERCIAL LTDA - EPP Empenho: 801340/2020	801340	MAT. CONSUMO	-226,06D
29/12/2020	Empenho - Credor: GLASSLAB ARTIGOS PARA LABORATORIO LTDA Empenho: 801341/2020	801341	MAT. CONSUMO	-165,50D
29/12/2020	Empenho - Credor: F. MARQUES DE SA Empenho: 801342/2020	801342	MAT. CONSUMO	-26,50D
29/12/2020	Empenho - Credor: JOSIEL DANILO DA SILVA Empenho: 801343/2020	801343	MAT. CONSUMO	-204,26D
29/12/2020	Empenho - Credor: REY-GLASS COMERCIAL LTDA - EPP Empenho: 801344/2020	801344	MAT. CONSUMO	-78,15D
29/12/2020	Empenho - Credor: LAB VISION - COMERCIO DE PRODUTOS LABORATORIAIS LTDA Empenho: 801345/2020	801345	MAT. CONSUMO	-384,00D
29/12/2020	Empenho - Credor: BIBLIOTHECA SISTEMAS DO BRASIL LTDA. Empenho: 801348/2020	801348	MAT. CONSUMO	-2.481,19D
29/12/2020	Empenho - Credor: MC RESTAURACAO, COMERCIO, IMPORTACAO E EXPORTACAO EIRELI Empenho: 801349/2020	801349	MAT. CONSUMO	-1.764,14D
29/12/2020	Empenho - Credor: ELIANDRO JOSE MACHADO COMERCIO E SERVICOS - ME Empenho: 801359/2020	801359	MAT. CONSUMO	-888,50D
29/12/2020	Empenho - Credor: DOUGLAS CORDEIRO EIRELI Empenho: 801360/2020	801360	MAT. CONSUMO	-1.752,00D

Data	Operação	Documento	Natureza da Despesa	Valor (R\$)
29/12/2020	Empenho - Credor: VITRALAB EQUIPAMENTOS E SUPRIMENTOS PARA LABORATORIOS E HOSPITAIS EIRELI Empenho: 801361/2020	801361	MAT. CONSUMO	-428,20D
29/12/2020	Empenho - Credor: REY-GLASS COMERCIAL LTDA - EPP Empenho: 801362/2020	801362	MAT. CONSUMO	-94,20D
29/12/2020	Empenho - Credor: QUALY COMERCIAL LTDA-EPP Empenho: 801363/2020	801363	MAT. CONSUMO	-277,00D
29/12/2020	Empenho - Credor: VIVO LICITACOES EIRELI Empenho: 801364/2020	801364	MAT. CONSUMO	-728,00D
29/12/2020	Empenho - Credor: TPL TAMIS PRODUTOS LABORATORIAIS LTDA Empenho: 801365/2020	801365	MAT. CONSUMO	-722,00D
29/12/2020	Empenho - Credor: SUL.COM ATACADO E VAREJO LTDA - EPP Empenho: 801366/2020	801366	MAT. CONSUMO	-466,40D
29/12/2020	Empenho - Credor: CCK COMERCIAL EIRELI Empenho: 801369/2020	801369	MAT. CONSUMO	-359,21D
29/12/2020	Empenho - Credor: BC AGRO COMERCIO DE SEMENTES EIRELI Empenho: 801371/2020	801371	MAT. CONSUMO	-1.851,22D
29/12/2020	Empenho - Credor: AGROTOP COMERCIO DE PRODUTOS AGROPECUARIOS EIRELI Empenho: 801372/2020	801372	MAT. CONSUMO	-1.324,60D
29/12/2020	Empenho - Credor: REY-GLASS COMERCIAL LTDA - EPP Empenho: 801376/2020	801376	MAT. CONSUMO	-680,36D
29/12/2020	Empenho - Credor: MULTIPLIER DISTRIBUIDORA EIRELI - EPP Empenho: 801377/2020	801377	MAT. CONSUMO	-61,97D
29/12/2020	Empenho - Credor: GLASSLAB ARTIGOS PARA LABORATORIO LTDA Empenho: 801378/2020	801378	MAT. CONSUMO	-168,21D
29/12/2020	Empenho - Credor: LAB VISION - COMERCIO DE PRODUTOS LABORATORIAIS LTDA Empenho: 801380/2020	801380	MAT. CONSUMO	-71,73D
29/12/2020	Empenho - Credor: VITRALAB EQUIPAMENTOS E SUPRIMENTOS PARA LABORATORIOS E HOSPITAIS EIRELI Empenho: 801381/2020	801381	MAT. CONSUMO	-192,00D
29/12/2020	Empenho - Credor: CREMER S.A. Empenho: 801382/2020	801382	MAT. CONSUMO	-528,00D
29/12/2020	Empenho - Credor: JOSIEL DANILO DA SILVA Empenho: 801383/2020	801383	MAT. CONSUMO	-427,85D
29/12/2020	Empenho - Credor: SAINT VALLEN BIOTECNOLOGIA LTDA - EPP Empenho: 801386/2020	801386	MAT. CONSUMO	-829,98D
29/12/2020	Empenho - Credor: AGROTOP COMERCIO DE PRODUTOS AGROPECUARIOS EIRELI Empenho: 801388/2020	801388	MAT. CONSUMO	-1.155,00D
29/12/2020	Empenho - Credor: QUALY COMERCIAL LTDA-EPP Empenho: 801389/2020	801389	MAT. CONSUMO	-1.893,50D
29/12/2020	Empenho - Credor: SUL.COM ATACADO E VAREJO LTDA - EPP Empenho: 801391/2020	801391	MAT. CONSUMO	-271,00D
29/12/2020	Empenho - Credor: BRIT ASSESSORIAS, CONSULTORIAS E REPRESENTACOES - EIRELI Empenho: 801392/2020	801392	MAT. CONSUMO	-356,12D
29/12/2020	Empenho - Credor: BIOPLASMA PRODUTOS PARA LABORATORIO E CORRELATOS LTDS Empenho: 801393/2020	801393	MAT. CONSUMO	-580,00D
29/12/2020	Empenho - Credor: MGS BRASIL DISTRIBUIDORA LTDA - EPP Empenho: 801394/2020	801394	MAT. CONSUMO	-12.470,15D
29/12/2020	Empenho - Credor: SUL.COM ATACADO E VAREJO LTDA - EPP Empenho: 801396/2020	801396	MAT. CONSUMO	-1.846,00D
29/12/2020	Empenho - Credor: MGS BRASIL DISTRIBUIDORA LTDA - EPP Empenho: 801398/2020	801398	MAT. CONSUMO	-487,90D
29/12/2020	Empenho - Credor: BRIT ASSESSORIAS, CONSULTORIAS E REPRESENTACOES - EIRELI Empenho: 801400/2020	801400	MAT. CONSUMO	-304,35D
29/12/2020	Empenho - Credor: GGV COMERCIAL EIRELI Empenho: 801367/2020	801367	MAT. CONSUMO	-519,19D
29/12/2020	Requisição de SOLICITAÇÃO DE MATERIAL DE UM REGISTRO DE PREÇOS (3791/2020)	3791202015	MAT. CONSUMO	-888,50D
29/12/2020	Requisição de SOLICITAÇÃO DE MATERIAL DE UM REGISTRO DE PREÇOS (3793/2020)	3793202015	MAT. CONSUMO	-806,08D
29/12/2020	Requisição de SOLICITAÇÃO DE MATERIAL DE UM REGISTRO DE PREÇOS (3820/2020)	3820202015	MAT. CONSUMO	-200,00D
29/12/2020	Liberação de Saldo de Req. SOLICITAÇÃO DE MATERIAL DE UM REGISTRO DE PREÇOS (3370/2020)	3370202015	MAT. CONSUMO	200,00C
29/12/2020	Liberação de Saldo de Req. SOLICITAÇÃO DE MATERIAL DE UM REGISTRO DE PREÇOS (3501/2020)	3501202015	MAT. CONSUMO	174,95C
29/12/2020	Requisição de SOLICITAÇÃO DE MATERIAL DE UM REGISTRO DE PREÇOS (3501/2020)	3501202015	MAT. CONSUMO	-139,96D
30/12/2020	Empenho - Credor: ELIANDRO JOSE MACHADO COMERCIO E SERVICOS - ME Empenho: 801452/2020	801452	MAT. CONSUMO	-66,40D
30/12/2020	Empenho - Credor: LANCONEX TECNOLOGIA COMERCIO IMPORTACAO E EXPORTACAO - EIRELI Empenho: 801453/2020	801453	MAT. CONSUMO	-400,00D
30/12/2020	Empenho - Credor: NORTHWEST COMERCIO DE FERRAGENS, IMPLEMENTOS AGRICOLAS E SUPRIMENTOS LTDA Empenho: 801455/2020	801455	MAT. CONSUMO	-300,00D
30/12/2020	Empenho - Credor: RESENDE DIAGNOSTICOS EIREL Empenho: 801456/2020	801456	MAT. CONSUMO	-3.540,00D
30/12/2020	Empenho - Credor: PROLIMP PRODUTOS E SERVIÇOS EIRELI Empenho: 801457/2020	801457	MAT. CONSUMO	-1.180,00D
30/12/2020	Empenho - Credor: DIMALAB ELETRONICS DO BRASIL LTDA EPP Empenho: 801459/2020	801459	MAT. CONSUMO	-207,75D

Data	Operação	Documento	Natureza da Despesa	Valor (R\$)
30/12/2020	Empenho - Credor: VIVO LICITACOES EIRELI Empenho: 801462/2020	801462	MAT. CONSUMO	-728,00D
30/12/2020	Empenho - Credor: I.R. COMERCIO E MATERIAIS ELETRICOS EIRELI Empenho: 801463/2020	801463	MAT. CONSUMO	-1.060,92D
30/12/2020	Empenho - Credor: CCK COMERCIAL EIRELI Empenho: 801466/2020	801466	MAT. CONSUMO	-97,98D
30/12/2020	Empenho - Credor: BC AGRO COMERCIO DE SEMENTES EIRELI Empenho: 801472/2020	801472	MAT. CONSUMO	-527,34D
30/12/2020	Empenho - Credor: QUALY COMERCIAL LTDA-EPP Empenho: 801477/2020	801477	MAT. CONSUMO	-120,78D
30/12/2020	Empenho - Credor: TPL TAMIS PRODUTOS LABORATORIAIS LTDA Empenho: 801480/2020	801480	MAT. CONSUMO	-200,00D
30/12/2020	Empenho - Credor: REY-GLASS COMERCIAL LTDA - EPP Empenho: 801483/2020	801483	MAT. CONSUMO	-94,20D
30/12/2020	Empenho - Credor: VITRALAB EQUIPAMENTOS E SUPRIMENTOS PARA LABORATORIOS E HOSPITAIS EIRELI Empenho: 801485/2020	801485	MAT. CONSUMO	-166,40D
30/12/2020	Empenho - Credor: DIMALAB ELETRONICS DO BRASIL LTDA EPP Empenho: 801488/2020	801488	MAT. CONSUMO	-277,00D
30/12/2020	Empenho - Credor: JOSE DANTAS DINIZ FILHO 09018660400 Empenho: 801493/2020	801493	MAT. CONSUMO	-280,80D
30/12/2020	Empenho - Credor: BRIT ASSESSORIAS, CONSULTORIAS E REPRESENTACOES - EIRELI Empenho: 801496/2020	801496	MAT. CONSUMO	-285,00D
30/12/2020	Empenho - Credor: BRIT ASSESSORIAS, CONSULTORIAS E REPRESENTACOES - EIRELI Empenho: 801498/2020	801498	MAT. CONSUMO	-190,00D
30/12/2020	Empenho - Credor: MGS BRASIL DISTRIBUIDORA LTDA - EPP Empenho: 801500/2020	801500	MAT. CONSUMO	-1.462,30D
30/12/2020	Empenho - Credor: MGS BRASIL DISTRIBUIDORA LTDA - EPP Empenho: 801502/2020	801502	MAT. CONSUMO	-3.360,00D
30/12/2020	Empenho - Credor: PROLIMP PRODUTOS E SERVIÇOS EIRELI Empenho: 801523/2020	801523	MAT. CONSUMO	-295,00D
30/12/2020	Empenho - Credor: VISION MEDICA EIRELI Empenho: 801524/2020	801524	MAT. CONSUMO	-56,00D
30/12/2020	Empenho - Credor: AGROTOP COMERCIO DE PRODUTOS AGROPECUARIOS EIRELI Empenho: 801525/2020	801525	MAT. CONSUMO	-996,32D
30/12/2020	Empenho - Credor: BC AGRO COMERCIO DE SEMENTES EIRELI Empenho: 801528/2020	801528	MAT. CONSUMO	-3.107,12D
30/12/2020	Empenho - Credor: SUL.COM ATACADO E VAREJO LTDA - EPP Empenho: 801533/2020	801533	MAT. CONSUMO	-81,60D
30/12/2020	Empenho - Credor: GGV COMERCIAL EIRELI Empenho: 801546/2020	801546	MAT. CONSUMO	-79,98D
30/12/2020	Empenho - Credor: CCK COMERCIAL EIRELI Empenho: 801547/2020	801547	MAT. CONSUMO	-139,96D
30/12/2020	Empenho - Credor: MULTIPLIER DISTRIBUIDORA EIRELI - EPP Empenho: 801561/2020	801561	MAT. CONSUMO	-509,47D
30/12/2020	Empenho - Credor: MULTIPLIER DISTRIBUIDORA EIRELI - EPP Empenho: 801566/2020	801566	MAT. CONSUMO	-1.122,10D
30/12/2020	Empenho - Credor: SAINT VALLEN BIOTECNOLOGIA LTDA - EPP Empenho: 801571/2020	801571	MAT. CONSUMO	-1.659,96D
30/12/2020	Empenho - Credor: GLASSLAB ARTIGOS PARA LABORATORIO LTDA Empenho: 801577/2020	801577	MAT. CONSUMO	-127,88D
30/12/2020	Empenho - Credor: REY-GLASS COMERCIAL LTDA - EPP Empenho: 801582/2020	801582	MAT. CONSUMO	-299,33D
30/12/2020	Empenho - Credor: REY-GLASS COMERCIAL LTDA - EPP Empenho: 801583/2020	801583	MAT. CONSUMO	-109,66D
30/12/2020	Empenho - Credor: VITRALAB EQUIPAMENTOS E SUPRIMENTOS PARA LABORATORIOS E HOSPITAIS EIRELI Empenho: 801594/2020	801594	MAT. CONSUMO	-24,00D
30/12/2020	Empenho - Credor: MC RESTAURACAO, COMERCIO, IMPORTACAO E EXPORTACAO EIRELI Empenho: 801630/2020	801630	MAT. CONSUMO	-806,08D
30/12/2020	Empenho - Credor: AGROTOP COMERCIO DE PRODUTOS AGROPECUARIOS EIRELI Empenho: 801395/2020	801395	MAT. CONSUMO	-473,98D
30/12/2020	Liberação de Saldo de Req. SOLICITAÇÃO DE MATERIAL DE UM REGISTRO DE PREÇOS (3484/2020)	3484202015	MAT. CONSUMO	282,26C
30/12/2020	Requisição de SOLICITAÇÃO DE MATERIAL DE UM REGISTRO DE PREÇOS (3484/2020)	3484202015	MAT. CONSUMO	-204,26D
30/12/2020	Liberação de Saldo de Req. SOLICITAÇÃO DE MATERIAL DE UM REGISTRO DE PREÇOS (2774/2020)	2774202015	MAT. CONSUMO	591,80C
30/12/2020	Liberação de Saldo de Req. SOLICITAÇÃO DE MATERIAL DE UM REGISTRO DE PREÇOS (2863/2020)	2863202015	MAT. CONSUMO	46,80C
30/12/2020	Liberação de Saldo de Req. SOLICITAÇÃO DE MATERIAL DE UM REGISTRO DE PREÇOS (3034/2020)	3034202015	MAT. CONSUMO	225,00C
30/12/2020	Liberação de Saldo de Req. SOLICITAÇÃO DE MATERIAL DE UM REGISTRO DE PREÇOS (3450/2020)	3450202015	MAT. CONSUMO	547,88C
30/12/2020	Liberação de Saldo de Req. SOLICITAÇÃO DE MATERIAL DE UM REGISTRO DE PREÇOS (3449/2020)	3449202015	MAT. CONSUMO	522,46C
30/12/2020	Liberação de Saldo de Req. SOLICITAÇÃO DE MATERIAL DE UM REGISTRO DE PREÇOS (3448/2020)	3448202015	MAT. CONSUMO	2.001,22C

Data	Operação	Documento	Natureza da Despesa	Valor (R\$)
30/12/2020	Liberção de Saldo de Req. SOLICITAÇÃO DE MATERIAL DE UM REGISTRO DE PREÇOS (3683/2020)	3683202015	MAT. CONSUMO	1.866,00C
30/12/2020	Requisição de SOLICITAÇÃO DE MATERIAL DE UM REGISTRO DE PREÇOS (3683/2020)	3683202015	MAT. CONSUMO	-1.846,00D
31/12/2020	Anulação de Alocação para Centro de Custo (UFAL) Transferência: 1100318/2020	1100318	MAT. CONSUMO	-1.474,23D
31/12/2020	Alocação para Centro de Custo (UFAL) Transferência: 1100775/2020	1100775	MAT. CONSUMO	1.474,23C
Total no Período:				-557.165,69D

Orçamento